

# GENERAL CATALOGUE

CATÁLOGO GERAL - CATALOGUE GÉNÉRAL - CATÁLOGO GENERAL

2 0 2 6

**revigres**

# GENERAL CATALOGUE

CATÁLOGO GERAL - CATALOGUE GÉNÉRAL - CATÁLOGO GENERAL

2 0 2 6

**revigres**

# GENERAL INDEX

ÍNDICE GERAL · INDEX GÉNÉRALE · ÍNDICE GENERAL

<b>Produtos Revigrés</b> Revigrés Products Produits Revigrés Productos Revigrés	008	<b>Qualidade Global</b> Global Quality Qualité Globale Calidad Global	022
<b>Histórias que Revestem o Mundo</b> The Art of Storytelling Des Histoires Qui Revetent Le Monde Historias que Revisten el Mundo	010	<b>Um Parceiro para o seu Projeto</b> A Partner for your Project Un Partenaire pour votre Projet Un Socio para su Proyecto	024
<b>Novas Texturas e Efeitos</b> New Textures and Effects Nouvelles Textures et Effets Nuevas Texturas y Efectos	012	<b>Coleções de Assinatura</b> Signature Collections Collection Signature Colecciones Exclusivas	028
<b>Design &amp; Inovação</b> Design & Innovation Design & Innovation Diseño & Innovación	014	<b>Coleções</b> Collections Collection Colecciones	032
<b>A nossa Cerâmica é Verde</b> Our Tiles are Green Notre Céramique est Verte Nuestra Cerámica es Verde	016	<b>Informações Úteis</b> Useful Information Informations Utiles Información Útil	420
<b>Um toque Português</b> A Portuguese touch Une Touche Portugaise Un toque Português	020		













## COLLECTIONS

COLEÇÕES · COLLECTIONS · COLECCIONES

<b>Absolut Black</b>	350	<b>Lavastone</b>	264
<b>Arizona</b>	296	<b>Limestone</b>	254
<b>Brick</b>	158	<b>Locus</b>	200
<b>Brown Oak · NEW</b>	378	<b>MixPeak</b>	146
<b>Blend · NEW</b>	180	<b>Nordik</b>	390
<b>Block</b>	160	<b>Omni</b>	074
<b>Calacatta Classic</b>	324	<b>Omnistone</b>	090
<b>Calacatta Oro</b>	356	<b>Pigmento</b>	112
<b>Chic</b>	142	<b>Pine Wood · NEW</b>	366
<b>Cityzen</b>	214	<b>Quilt</b>	208
<b>Copper</b>	134	<b>Rainforest Green</b>	342
<b>Cromática</b>	034	<b>Reflex</b>	126
<b>Deck</b>	402	<b>Retro · NEW FORMAT</b>	170
<b>Deck Forest 2.0 · NEW</b>	416	<b>Rule</b>	192
<b>Di Alba Stone</b>	276	<b>Silver Roots · NEW</b>	308
<b>Dibetou · NEW</b>	384	<b>Slate</b>	282
<b>Ecotech</b>	120	<b>Statuario White</b>	334
<b>Edicer Pedralva</b>	302	<b>Travertino Classic · NEW</b>	238
<b>Flint</b>	100	<b>Tuscany Classic · NEW</b>	246
<b>Forest 2.0 · NEW</b>	410	<b>Unicolor</b>	150
<b>Gold Oak · NEW</b>	372	<b>Urban</b>	224
<b>Grigio Damasco · NEW</b>	316	<b>Xisto</b>	288
<b>Iron</b>	136		

## COLOURS

CORES · COULEURS · COLORES

	50, 174
	58, 162, 168, 176
	46, 50, 76, 78, 92, 102, 104, 114, 152, 154, 160, 166, 172, 204, 208, 218, 226, 228, 240, 248, 256, 266, 298, 304, 358, 368, 374, 392, 394, 412, 414, 416
	40, 144, 148, 152, 160, 166, 172, 290, 404, 414
	52, 94, 136, 160, 166, 268, 284, 310, 374, 380, 386, 392, 394, 406, 412, 416
	42, 44, 48, 80, 82, 84, 94, 96, 106, 108, 114, 116, 122, 136, 154, 174, 182, 194, 204, 206, 208, 220, 228, 230, 266, 268, 270, 278, 284, 290, 300, 304, 310, 318, 326, 336, 392, 44, 414, 416
	128
	128, 136
	46, 86, 96, 122, 130, 144, 154, 162, 168, 220, 290, 352
	52, 172, 184
	54, 56, 130, 162, 168, 174, 176, 184, 208, 344
	94, 130, 160, 166, 176, 184, 298, 406

LIGHT XL



(47"x109")  
118,6x277,8 cm  
± 0,60 cm



TECH 20 mm

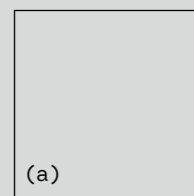
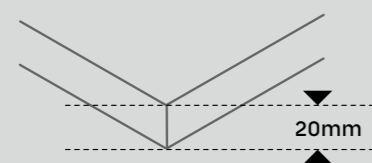

(a)  
(47"x47")  
118,6x118,6 cm  
± 2,00 cm



(b)  
(23"x47")  
59,2x118,6 cm  
± 2,00 cm

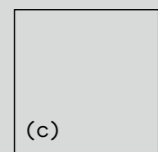

(c)  
(35"x35")  
88,9x88,9 cm  
± 2,00 cm

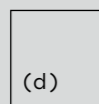

(d)  
(23"x23")  
59,2x59,2 cm  
± 2,00 cm



# INDEX BY STYLE

ÍNDICE POR ESTILO · INDEX PAR EFFET · ÍNDICE POR ESTILO

01



## FULL-BODY

Cromática	034
Omni	074
Omnistone	090
Flint	100
Pigmento	112

02



## ECOTILES

Ecotech	120
---------	-----

03



## METALLIC

Reflex	126
Copper	134
Iron	136

04

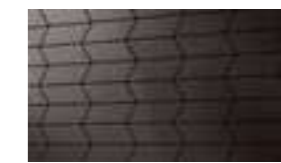

## COLOURS

Chic	142
MixPeak	146
Unicolor	150
Brick	158
Block	160
Retro · NEW FORMAT	170

05



## CONCRETE

Blend · NEW	180
Blend 20mm · NEW	190
Rule	192
Locus · Quilt	200
Cityzen	214
Urban	224
Urban 20mm · NEW	234

06



## STONES

Travertino Classic · NEW	238
Tuscany Classic · NEW	246
Limestone	254
Limestone 20mm · NEW	262
Lavastone	264
Lavastone 20mm · NEW	274
Di Alba Stone	276
Slate	282
Xisto	288
Arizona	296
Edicer Pedralva	302

07



## MARBLES

Silver Roots · NEW	308
Grigio Damasco · NEW	316
Calacatta Classic	324
Statuario White	334
Rainforest Green	342
Absolut Black	350
Calacatta Oro	356

08



## WOOD

Pine Wood · NEW	366
Gold Oak · NEW	372
Brown Oak · NEW	392
Dibetou · NEW	378
Nordik	390
Deck	402
Forest 2.0 · NEW	410
Deck Forest 2.0 · NEW	416



# REVIGRÉS PRODUCTS

## PRODUTOS REVIGRÉS

A multiplicidade de efeitos estéticos da cerâmica da Revigrés – madeira, pedra, cimento, mármore, metálico, entre outros – permite infundáveis combinações para a criação de ambientes modernos e atuais, em linha com as últimas tendências na arquitetura e no design de interiores. Com todas as vantagens da cerâmica: inalterabilidade das características, elevada durabilidade e fácil limpeza e manutenção.

## REVIGRÉS PRODUCTS

The multiple aesthetic effects of Revigrés ceramic tiles – wood, stone, cement, marble, metal, etc. – can be combined in an infinite number of ways to create modern and fashionable environments, in line with the latest trends of architecture and interior design. With all of the advantages of ceramics: its unalterable features, high durability and easy cleaning and maintenance.

## PRODUITS RÉVIGRÉS

La multitude d'effets esthétiques du cérame de Revigrés – bois, pierre, ciment, marbre, métal, parmi d'autres – permet une kyrielle de combinaisons pour créer des atmosphères modernes et actuelles, en suivant les dernières tendances de l'architecture et du design d'intérieurs. Avec tous les avantages du cérame : l'inaltérabilité des caractéristiques, une grande durabilité et un nettoyage et un entretien faciles.

## PRODUCTOS REVIGRÉS

Los múltiples efectos estéticos del cerámica de Revigrés – madera, piedra, cemento, mármol, metálico, etc. – permiten una infinidad de combinaciones para la creación de ambientes modernos y actuales, en línea con las últimas tendencias de la arquitectura y del diseño de interiores. Con todas las ventajas de la cerámica: inalterabilidad de las características, gran durabilidad y fácil limpieza y mantenimiento.



**GRÉS PORCELÂNICO TÉCNICO**  
Soluções de cerâmica para revestimentos e pavimentos, interiores e exteriores, espaços públicos e residenciais, com características técnicas e estéticas uniformes em toda a espessura da peça, conferindo-lhes elevada resistência.



**FULL-BODY PORCELAIN**  
Ceramic Wall and floor tiles, for indoor and outdoor use in residential and public spaces, with uniform technical and aesthetic characteristics throughout, ensuring high resistance.



**GRÉS CÉRAMÉ PLEINE MASSE**  
Solutions en céramique pour revêtements muraux et de sols, intérieurs et extérieurs, espaces publics et résidentiels, avec des caractéristiques techniques et esthétiques uniformes sur toute l'épaisseur du carreau, ce qui leur confère une grande résistance.



**GRÉS PORCELÂNICO TÉCNICO**  
Soluciones de cerámica para revestimientos y pavimentos, interiores y exteriores, espacios públicos y residenciales, con características técnicas y estéticas uniformes en todo el grosor de la pieza, aportándoles una elevada resistencia.



**GRÉS PORCELÂNICO ESMALTADO**  
Soluções de cerâmica para revestimentos e pavimentos, interiores e exteriores, espaços públicos e residenciais, que combinam as características técnicas do grés porcelânico com diversos efeitos estéticos.



**GLAZED PORCELAIN**  
Ceramic wall and floor tiles, for indoor and outdoor use in residential and public spaces, that combine the technical characteristics of porcelain with a variety of aesthetic effects.



**GRÉS CÉRAMÉ EMAILLÉ**  
Des solutions en céramique pour revêtements muraux et de sols, intérieurs et extérieurs, espaces publics et résidentiels, alliant les caractéristiques techniques du grés cérame à divers effets esthétiques.



**GRÉS CÉRAMÉ EMAILLÉ**  
Soluciones de cerámica para revestimientos y pavimentos, interiores y exteriores, espacios públicos y residenciales, que combinan las características técnicas del grés porcelânico con diversos efectos estéticos.



**REVESTIMENTOS CERÁMICOS VIDRADOS**  
Soluções de cerâmica para revestimentos interiores com uma vasta gama de cores, diversos formatos e superfície em mate, brilho ou estruturada.



**GLAZED CERAMIC WALL TILES**  
Indoor Ceramic wall tiles with a broad colour range, a variety of formats and surfaces with matt, gloss and structured finish.



**FAÏENCE PÂTE BLANCHE**  
Solutions en céramique pour revêtements muraux intérieurs avec une large gamme de couleurs, plusieurs formats et une surface mate, brillante ou structure.



**REVESTIMENTOS CERÁMICOS VIDRIADOS**  
Soluciones de cerámica para revestimientos interiores con una amplia gama de colores, diversos formatos y superficie mate, brillante o estructurada.

			120x278 cm	120x120 cm	60x180 cm	30x180 cm	19,5x180 cm	60x120 cm	40x120 cm	30x120 cm	19,5x120 cm	15x120 cm	30x90 cm	20x90 cm	90x90 cm	45x90 cm	60x60 cm	50x58 cm	30x60 cm	45x45 cm	30x30 cm	25x29 cm	16,5x19 cm	15x15 cm	10x10 cm	14x14 cm	7x29 cm	
	Cromática	034						•							•		•		•								•	
	Pigmento	112																			•							
	Flint	100						•									•		•									
	Omni	074						•							•	•	•		•									
	Omnistone	090						•							•	•	•		•									
	Brown Oak · NEW	378				•	•			•	•																	
	Blend · NEW	180	•	•				•							•													
	Cityzen	214		•				•							•	•	•		•									
	Copper	134						•									•		•									
	Deck	402											•															
	Di Alba Stone	276																										
	Dibetou · NEW	384					•	•			•	•																
	Ecotech	120																										
	Gold Oak · NEW	372					•	•			•	•																
	Grigio Damasco · NEW	316	•	•					•						•	•	•											
	Iron	136							•									•		•								
	Lavastone	264							•						•	•	•		•									
	Limestone	254	•	•					•						•	•	•		•									
	Locus	200		•											•	•	•		•									
	Nordik	390					•	•			•	•	•															
	Pine Wood · NEW	366					•	•			•	•																
	Quit	208																			•							
Reflex	126							•																				
Rule	192	•	•					•		•	•																	
Silver Roots · NEW	308	•	•					•						•	•	•												
Slate	282							•									•		•									
Travertino Classic	238	•	•					•							•	•												
Tuscany Classic · NEW	246	•	•					•							•													
Urban	224							•						•	•	•		•		•	•							
Xisto	288							•								•		•		•								
	Absolut Black	350						•							•	•	•		•									
	Arizona	296																		•								
	Brick Matte	164																								•		
	Block Matte	166																								•		
	Calacatta Classic	324	•	•				•							•	•	•	•	•									
	Calacatta Oro	356						•							•	•	•											
	Deck Forest 2.0	416											•															
	Edicer Pedralva	302																			•							
	Forest 2.0	410												•														
	Rainforest Green	342							•								•	•										
	Statuario White	334	•	•					•						•	•	•		•									
	Brick Glossy (*)	158																								•		
	Block Glossy (*)	160																								•		
	Calacatta Oro	356							•					•					•									
	Chic	142							•																			
	MixPeak	146												•						•								
Retro	170																			•								
Unicolor	150							•					•						•									

(\*) Grés Porcelânico Esmaltado adequado para revestimento interior e exterior.  
(\*) Glazed Porcelain suitable for internal and external walls.

(\*) Grés Cérame Emailé convient aux murs intérieurs et extérieurs.  
(\*) Gres Porcelânico Técnico adequado para revestimento interior y exterior.

# THE ART OF STORYTILING: REBORN IN EVERY DETAIL

## HISTÓRIAS QUE REVESTEM O MUNDO

Desde sempre a natureza foi a nossa maior inspiração. As suas cores, padrões e formas inspiraram-nos na criação de peças cerâmicas que não apenas revestem espaços — mas contam histórias.

Cada detalhe nasce com consciência, respira sustentabilidade e reflete a passagem do tempo, preservando o efeito ultrarrealista dos materiais naturais.

E nesta nova página da nossa história, convidamo-vos a explorar ambientes, onde novas texturas, formatos e espessuras ganham expressão e onde cada escolha reflete um compromisso com um futuro mais sustentável.

## THE ART OF STORYTILING

Nature has always been our biggest inspiration. Its colours, patterns and shapes have inspired us to create ceramic tiles that not only elevate space; they tell stories.

Every detail springs from awareness, breathes sustainability and reflects the passage of time, while preserving the ultra-realistic effect of natural materials.

And on this new page in our history, we invite you to explore environments where new textures, formats and thickness find expression, and where each choice reflects a commitment to a more sustainable future.

## DES HISTOIRES QUI HABILLEN LE MONDE

Depuis toujours, la nature a été notre plus grande source d'inspiration. Ses couleurs, ses motifs et ses formes nous ont inspirés à créer des carreaux en céramique qui ne se contentent pas de tapisser les espaces — mais ils racontent des histoires.

Chaque détail est conçu avec soin, respire la durabilité et reflète le passage du temps, tout en préservant l'effet ultraréaliste des matériaux naturels.

Et, dans cette nouvelle page de notre histoire, nous vous invitons à explorer des ambiances où de nouvelles textures, formats et épaisseurs prennent toute leur expression, et où chaque choix incarne un engagement envers un avenir plus durable.

## HISTORIAS QUE REVISTEN EL MUNDO

La naturaleza siempre ha sido nuestra mayor inspiración. Sus colores, motivos y formas nos inspiran a la hora de crear piezas cerámicas que no se limitan a revestir espacios, cuentan historias.

Cada detalle nace con conciencia, respira sostenibilidad y refleja el paso del tiempo, conservando el efecto ultrarrealista de los materiales naturales.

En esta nueva página de nuestra historia, le invitamos a descubrir espacios, en los que las nuevas texturas, formatos y espesores adquieren expresión; donde cada elección refleja un compromiso con un futuro más sostenible.



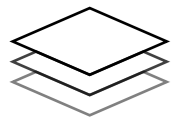

TECH 3D

IMPRESSÃO DIGITAL DE ÚLTIMA GERAÇÃO.

STATE-OF-THE-ART DIGITAL PRINTING TECHNOLOGY.

TECHNOLOGIE D'IMPRESSIION NUMÉRIQUE DE DERNIÈRE GÉNÉRATION.

TECNOLOGÍA DE IMPRESIÓN DIGITAL DE ÚLTIMA GENERACIÓN.

# NATURAL LOOK

## NOVAS TEXTURAS E EFEITOS

Com a tecnologia TECH 3D de impressão digital de última geração, a Revigrés introduz superfícies inovadoras, em que as gráficas e texturas dos materiais cerâmicos misturam-se em harmonia, reproduzindo a sensação visual e efeito sensorial ultrarrealistas da pedra, do mármore, da madeira e do cimento.

No acabamento mate, a obtenção de estruturas tridimensionais a acompanhar os desenhos que mimetizam os veios das madeiras, das pedras e dos mármore, permitem um perfeito encaixe entre a tridimensionalidade da estrutura e o desenho dos produtos.

Já no acabamento polido, recorrem-se a técnicas de microcristalização que conferem um efeito iridescente, realçando o brilho e a profundidade das superfícies.

## NEW TEXTURES AND EFFECTS

Thanks to state-of-the-art Tech 3D digital printing technology, Revigrés introduces innovative tiles, where the graphics and textures of ceramic materials blend in perfect harmony, reproducing the visual an ultra-realistic sensory effect of natural stone, marble, wood and cement.

In the matt finish, the three-dimensional structures accompany the designs that mimic the wood and stone/marble veins, for a perfect fit with the design of the products.

Concerning the polished finish, microcrystallisation techniques lend an iridescent effect, enhancing the shine and depth of the surfaces.

## NOUVELLES TEXTURES ET EFFETS

Grâce à la technologie d'impression numérique Tech 3D de dernière génération, Revigrés lance des surfaces innovantes, où les motifs et les textures des matériaux céramiques se mélangent harmonieusement, reproduisant l'aspect visuel et l'effet sensoriel ultraréalistes de la pierre, du marbre, du bois et du ciment.

Dans la finition mate, l'obtention de structures tridimensionnelles accompagnant les dessins qui reproduisent les veines du bois, de la pierre et du marbre permet un mariage parfait entre la tridimensionnalité de la structure et le dessin des produits.

Dans la finition polie, les techniques de microcristallisation sont utilisées pour créer un effet irisé, faisant ressortir la brillance et la profondeur des surfaces.

## NUEVAS TEXTURAS Y EFECTOS

Con la tecnología de impresión digital de última generación Tech 3D, Revigrés introduce superficies innovadoras, en las que los gráficos y las texturas de los materiales cerámicos se mezclan en armonía, reproduciendo la sensación visual y el efecto sensorial ultrarrealista de la piedra, el mármol, la madera y el cemento.

En el acabado mate, la obtención de estructuras tridimensionales que acompañan los dibujos que mimetizan las vetas de las maderas, las piedras y los mármoles, proporcionan un perfecto encaje entre la tridimensionalidad de la estructura y los motivos de los productos.

Sin embargo, en el acabado pulido, se recurre a técnicas de microcristalización que aportan un efecto iridiscente, realzando el brillo y la profundidad de las superficies.

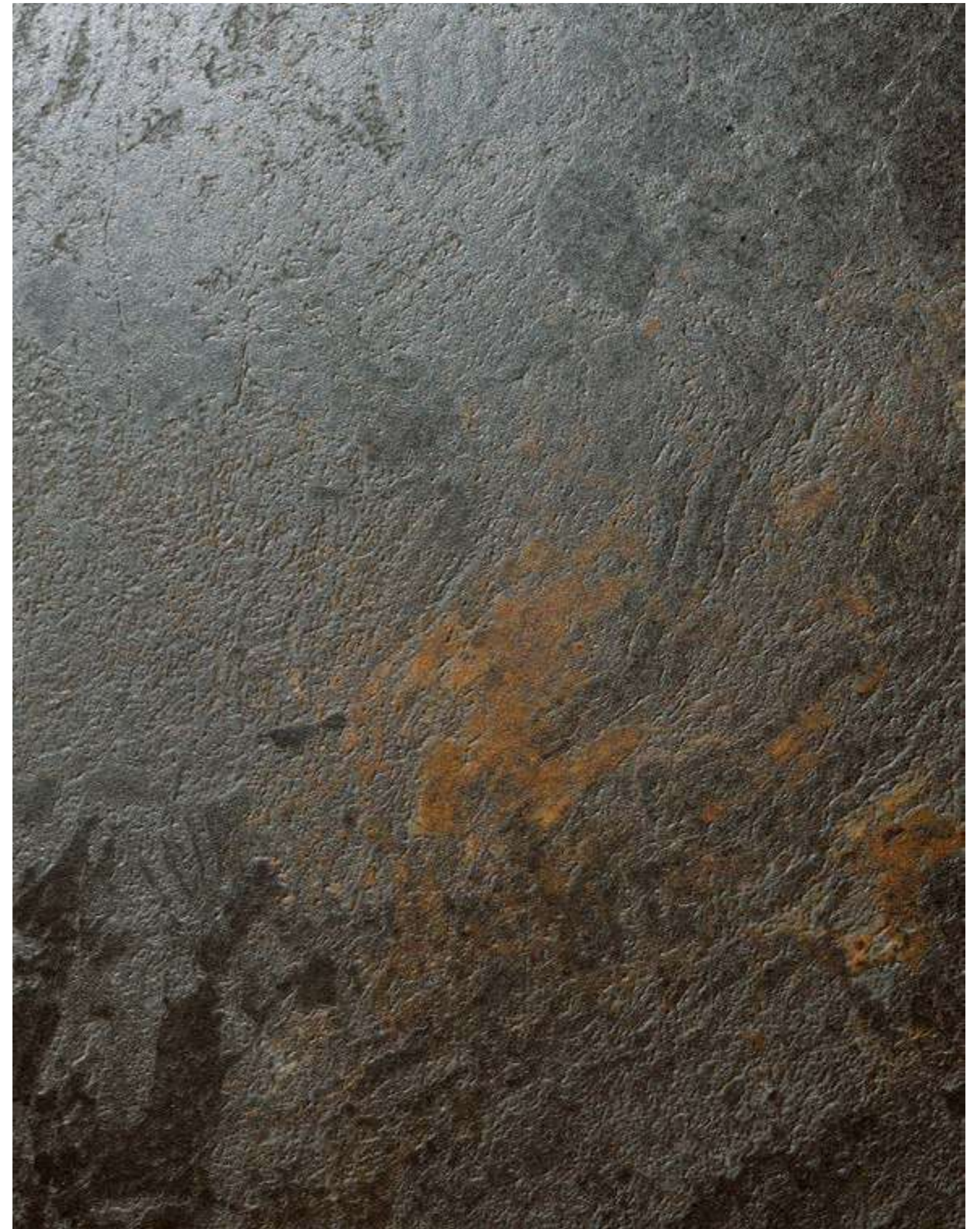



REVIGRÉS TECH

# DESIGN & INNOVATION

## DESIGN & INNOVAÇÃO

A REVIGRÉS aposta no desenvolvimento de projetos criativos e multifuncionais que conjugam funções técnicas e estéticas.

REVIGRÉS TECH

**REVISILENT**  
Pavimento com isolamento acústico. Cerâmica & cortiça.

**REVISENSE**  
Cerâmica sensível: sem botões, sem teclas.

**REVICARE**  
Revestimento e pavimento antibacteriano.

Estes produtos estão disponíveis mediante consulta.

## DESIGN & INNOVATION

REVIGRÉS is committed to the development of creative and multifunctional projects which combine aesthetic and technical functions.

REVIGRÉS TECH

**REVISILENT**  
Soundproof floor tile. Ceramics & cork.

**REVISENSE**  
Sensitive ceramics: no buttons, no keys.

**REVICARE**  
Antibacterial wall and floor tile.

Products available on request.

## DESIGN & INNOVATION

REVIGRÉS parie sur le développement de projets créatifs et multifonctionnels, qui conjuguent les fonctions esthétiques et techniques.

REVIGRÉS TECH

**REVISILENT**  
Revêtement de sol avec isolation acoustique. Céramique & liège.

**REVISENSE**  
Céramique sensible: pas de boutons, pas de touches.

**REVICARE**  
Muraux et revêtements de sol antibactérien.

Produits disponibles sur demande.

## DISEÑO & INNOVACIÓN

REVIGRÉS apuesta por la ejecución de proyectos creativos y multifuncionales que combinan funciones estéticas y técnicas.

REVIGRÉS TECH

**REVISILENT**  
Pavimento con aislamiento acústico. Cerámica y corcho.

**REVISENSE**  
Cerámica sensible: sin botones, sin teclas.

**REVICARE**  
Revestimiento y pavimento antibacteriano.

Productos disponibles bajo pedido.



REVISILENT



REVISENSE



REVICARE



EPD'S



IRGA AWARD 2024 - DELOITTE  
SUSTAINABILITY INITIATIVE AWARD



% DE MATERIAIS RECICLADOS INCORPORADOS EM FUNÇÃO DA COLEÇÃO, COR E FORMATO  
 % OF RECYCLED MATERIALS INCORPORATED ACCORDING TO COLLECTION, COLOUR AND FORMAT  
 % DE MATÉRIAUX RECYCLÉS INCORPORÉS EN FONCTION DE LA COLLECTION, COULEUR ET DU FORMAT  
 % DE MATERIALES RECICLADOS INCORPORADOS DEPENDE DEL COLECCIÓN, COLOR Y EL FORMATO





## A NOSSA CERÂMICA É VERDE

Reduzir o impacto ambiental das nossas escolhas, no planeta - e, consequentemente, melhorar a nossa Pegada Ecológica - sem abdicar do conforto e saúde, do design e da qualidade é uma tendência que ganha força todos os dias.

Na Revigrés, assumimos como nossas estas preocupações, integrando-as nos nossos valores institucionais e materializando-as numa Política Ambiental estruturada, apoiada no investimento em inovação e na adoção de um comportamento eco-eficiente.

• A opção pelo ECODESIGN: um plano e processo produtivo mais eficiente que permite uma redução nos impactos ambientais.

• Biblioteca de Objetos BIM (Building Information Modeling), compatível com a transição digital da Construção 4.0, contribuindo para a descarbonização deste setor de atividade.

• A Revigrés é certificada na Gestão Ambiental, o que inclui a sistematização e controlo dos processos, em conformidade com o referencial normativo NP EN ISO 14001:2015.

• A Revigrés obteve a Certificação Energética ISO 50001, comprometendo-se a melhorar continuamente o seu desempenho energético, promovendo a utilização de energias alternativas e renováveis, bem como a redução de custos e dos impactos ambientais.

• No âmbito do nosso compromisso com a sustentabilidade e a economia circular, as embalagens dos nossos produtos são passíveis de reciclagem.  
• Conformidade com Marcação CE.

## OUR TILES ARE GREEN

Being able to reduce the environmental impact of our choices on the planet - and subsequently improving our carbon footprint - without giving up the comfort and health, design and quality, is a trend gaining strength every day.

At Revigrés we assume these concerns as our own, incorporating them into our institutional values and transforming them into a structured Environmental Policy, backed by investment in innovation and the adoption of eco-efficient behaviour.

• Choosing ECODESIGN: a more efficient production plan and process that reduces the environmental impact.

• The BIM (Building Information Modeling) object library, compatible with the digital transition of Construction 4.0, is helping to decarbonize the industry.

• Revigrés has Certification in Environmental Management, which includes process systematisation and monitoring, in accordance with the reference standard NP EN ISO 14001:2015.

• Revigrés has obtained ISO 50001 Energy Certification, committing itself to continually improving its energy performance, promoting the use of alternative and renewable energies, and reducing costs and environmental impacts.

• Under our commitment to sustainability and the circular economy our packaging is recycling-friendly.

• Compliance with CE Marking.

## NOTRE CÉRAMIQUE EST VERTE

Réduire l'impact environnemental de nos choix sur la planète, et, par conséquent, améliorer notre empreinte écologique sans renoncer au confort et à la santé, au design et à la qualité est une tendance qui s'impose de jour en jour.

Chez Revigrés, nous assumons comme nôtres ces préoccupations, en les intégrant dans nos valeurs institutionnelles et en les matérialisant dans une Politique Environnementale structurée, soutenue par des investissements dans l'innovation et l'adoption de comportements éco-efficaces.

• Le choix de l'ECODESIGN: un plan et un processus productif plus efficace qui permet une réduction de l'impact sur l'environnement.

• Bibliothèque d'objets BIM (Building Information Modeling), compatible avec la transition numérique de la Construction 4.0, contribuant à la décarbonisation de ce secteur d'activité.

• Revigrés est certifiée en Management de l'Environnement, ce qui comprend la systématisation et le contrôle des procédés, conformément au référentiel normatif NP EN ISO 14001:2015.

• Revigrés a obtenu la Certification Énergétique ISO 50001 et s'est engagé à améliorer continuellement sa performance énergétique, en promouvant l'utilisation d'énergies alternatives et renouvelables, ainsi que la réduction des coûts et des impacts environnementaux.

• Dans le cadre de notre engagement pour le développement durable et l'économie circulaire, le packaging de nos produits est recyclable.

• Conformité aux Marquage CE.

## NUESTRA CERÁMICA ES VERDE

Reducir el impacto medioambiental de nuestras elecciones en el planeta —y, por tanto, mejorar nuestra huella ecológica—, sin renunciar al confort y a la salud, al diseño y a la calidad, es una tendencia que cobra fuerza cada día.

En Revigrés, asumimos como propias estas preocupaciones, las integramos en nuestros valores institucionales y las materializamos en una política medioambiental estructurada, apoyada en la inversión en innovación y en la adopción de un comportamiento ecoeficiente.

• La elección del ECODESIGN: un plan y un proceso productivo más eficientes que permiten reducir el impacto medioambiental.

• Biblioteca de Objetos BIM (Building Information Modeling), compatible con la transición digital de la Construcción 4.0, contribuyendo a la descarbonización de este sector.

• Revigrés está certificada en gestión medioambiental, que incluye la sistematización y el control de procesos, de conformidad con la norma de referencia NP EN ISO 14001:2015.

• Revigrés ha obtenido el Certificado Energético ISO 50001, comprometiéndose a mejorar continuamente su desempeño energético, promoviendo la utilización de energías alternativas y renovables, así como la reducción de costes e impactos medioambientales.

• En el marco de nuestro compromiso con la sostenibilidad y la economía circular, los embalajes de nuestros productos son reciclables.  
• En conformidad con Marcado CE.

## DESEMPENHO AMBIENTAL \_ ENVIRONMENTAL PERFORMANCE PERFORMANCE ENVIRONNEMENTALE \_ RENDIMIENTO AMBIENTAL



**A gestão das emissões de CO2 e implementação de medidas para a sua redução.**

Managing CO2 emissions and implementing reduction measures.

**La gestion des émissions de CO2 et la mise en oeuvre de mesures pour les réduire.**

La gestión de las emisiones de CO2 y la implementación de medidas para su reducción.



**A produção de energia elétrica através de painéis fotovoltaicos, que contribuem para 20% do total de energia elétrica consumida.**

Power produced by photovoltaic cells, which account for 20% of all electric energy used.

**La production d'électricité par des panneaux photovoltaïques, qui contribuent à 20% de l'énergie électrique totale consommée.**

La producción de energía eléctrica utilizando paneles fotovoltaicos, que aportan el 20 % de la energía total consumida.



**A reutilização da totalidade das águas residuais industriais e otimização do consumo de água.**

Reusing all industrial wastewater and optimising water consumption.

**La réutilisation de la totalité des eaux usées industrielles et l'optimisation de la consommation d'eau.**

La reutilización de todas las aguas residuales industriales y la optimización del consumo de agua.



**A valorização de 98% dos resíduos do processo, incorporados diretamente na produção e noutros processos fabris. A utilização de embalagens recicladas na sua totalidade.**

Recovering 98% of all waste that results from the process and using it in production and other manufacturing processes. Using fully recycled packaging.

**La valorisation de 98% des déchets du process et leur l'incorporation dans la production et d'autres procédés de fabrication. L'utilisation d'emballages recyclés dans leur intégralité.**

La recuperación del 98% de los residuos del proceso, incorporados directamente a la producción y a otros procesos fabriles. La utilización de embalajes reciclados en su totalidad.



**A implementação de um plano de racionalização energética dos processos e equipamentos.**

Implementing an energy efficiency plan for procedures and equipment.

**La mise en oeuvre d'un plan de rationalisation énergétique des procédés et des équipements.**

La implementación de un plan de racionalización energética de los procesos y equipamientos.



ENVIRONMENTAL PRODUCT DECLARATIONS



**PRODUTOS ECOLÓGICOS:** certificados com DECLARAÇÕES AMBIENTAIS DE PRODUTO (DAP'S), segundo a Norma ISO 14025 (tipo III), compatíveis com os Sistemas de Certificação da Construção Sustentável BREEAM e LEED, que quantificam o seu impacto ambiental.

GREEN PRODUCTS: certified by ENVIRONMENTAL PRODUCT DECLARATIONS (EPDs), pursuant to standards ISO 14025 (type III), compatible with BREEAM and LEED Sustainable Construction Certification Systems that quantify their environmental impact.

**PRODUITS ECOLOGIQUE:** certifiées à travers des DÉCLARATIONS ENVIRONNEMENTALES PRODUIT (DEPs), selon la Norme ISO 14025 (type III), compatibles avec les Systèmes de Certification de Construction Durable BREEAM et LEED, qui quantifient leur impact environnemental.

PRODUCTOS ECOLÓGICO: certificados con DECLARACIONES AMBIENTALES DE PRODUCTO (DAPs), según la norma ISO 14025 (tipo III), compatibles con los sistemas de certificación de construcción sostenible BREEAM y LEED, que cuantifican su impacto medioambiental.



**ORIGEM NA NATUREZA:** matérias-primas inertes e tintas de base aquosa, com consequente redução de resíduos perigosos.

ORIGIN IN NATURE: inert matter and water-based paints and subsequently reducing hazardous waste.

**ORIGINE DANS LA NATURE:** des matériaux inertes et des teints à base d'eau et, donc, une réduction des déchets dangereux.

ORIGEN NATURAL: materias primas inertes y pinturas a base de agua y la consecuente reducción de residuos peligrosos.



**ELEVADA DURABILIDADE:** acompanha a longevidade do edifício, o que reduz o impacto ambiental da sua produção, instalação e deposição.

HIGH DURABILITY: matches the longevity of the building, thus reducing the environmental impact of its production, installation and disposal.

**HAUTE DURABILITÉ :** accompagne la durée de vie du bâtiment, ce qui réduit l'impact environnemental de sa production, de sa pose et de son recyclage.

GRAN DURABILIDAD: acompaña la longevidad del edificio, lo que reduce el impacto medioambiental de su producción, instalación y eliminación.



**Resistência às manchas e a químicos.**

Resistance to staining and chemicals.

**Résistance aux taches et aux substances chimiques.**

Resistencia a las manchas y a los productos químicos.



**Resistência ao fogo.**

Resistance to fire.

**Résistance au feu.**

Resistencia al fuego.



**SEGURANÇA:** não emite substâncias tóxicas (COVs) mesmo quando exposto a elevadas temperaturas.

SAFETY: does not release toxic substances (VOCs), promoting a healthier and safer indoor environment.

**SÉCURITÉ:** il n'émet pas de substances toxiques (COVs), même lorsqu'il est exposé à des sources de chaleur.

SEGURIDAD: no emite sustancias tóxicas (COVs) ni cuando está expuesto a fuentes de calor.



**É um material higiénico, sem odores e fácil de limpar com produtos de limpeza neutros e pouca água.**

Hygienic, odour-free and easy to clean with neutral, chemical-free agents and little water.

**C'est un matériau hygiénique, sans odeur et facile à nettoyer avec des produits d'entretien neutres, sans produits chimiques et avec une faible quantité d'eau.**

Es un material higiénico, sin olores y fácil de limpiar con productos neutros de limpieza, sin químicos y poca agua.



**EFICIÊNCIA ENERGÉTICA:** Funciona como um excelente condutor térmico para piso radiante.

ENERGY EFFICIENCY: Excellent conductor for underfloor heating.

**EFFICACITÉ ÉNERGÉTIQUE:** Agit comme un excellent conducteur pour le chauffage par le sol.

EFICIENCIA ENERGÉTICA: Funciona como un excelente conductor para el suelo radiante.



**Fácil de demolir e reciclar.**

Easy to demolish and recycle.

**Facile à démolir et à recycler.**

Fácil de demoler y reciclar.



WEBSITE



# A PORTUGUESE TOUCH

## UM TOQUE PORTUGUÊS

Constituída em 1977, a Revigrés produz revestimentos e pavimentos em grés porcelânico, revestimentos e pavimentos em grés porcelânico esmaltado e revestimentos cerâmicos vidrados, ocupando uma posição de liderança no setor cerâmico.

Mais de 48 anos dedicados ao desenvolvimento de soluções de cerâmica inovadoras e de design exclusivo, que dão vida aos espaços, com o selo de qualidade de uma empresa 100% portuguesa.

O edifício comercial da Revigrés – inaugurado em 1997 – é um projeto do Arquiteto Álvaro Siza Vieira, o primeiro vencedor do Prémio Pritzker, em Portugal.

## UNE TOUCHE PORTUGAISE

Founded in 1977, Revigrés produces full body porcelain wall and floor tiles, glazed porcelain wall and floor tiles and glazed ceramic wall tiles, occupying a leading position in the ceramics industry.

It has dedicated more than 48 years to developing innovative ceramic solutions with a unique design, which bring spaces to life, with the quality seal of a 100% Portuguese owned company.

The commercial building of Revigrés – opened in 1997 – was designed by Architect Álvaro Siza Vieira, the first architect to have received the Pritzker Prize in Portugal.

## A PORTUGUESE TOUCH

Fondée en 1977, Revigrés produit de la faïence en pâte blanche, du grés cérame émaillé et du grés cérame pleine masse, occupant une position de leader dans la filière de la céramique.

Plus de 48 années consacrées au développement de solutions en céramique innovantes et au design exclusif qui confèrent de la vivacité aux espaces, avec le label de qualité d'une société 100% portugaise.

Le bâtiment commercial Revigrés – inauguré en 1997 – est un projet de l'architecte Álvaro Siza Vieira, premier lauréat du prix Pritzker au Portugal.

## UN TOQUE PORTUGUÊS

Creada en 1977, Revigrés produce revestimientos y pavimentos de gres porcelánico, revestimientos y pavimentos de gres porcelánico esmaltado, y revestimientos cerámicos vidrados, ocupando una posición de liderazgo en el sector cerámico.

Más de 48 años dedicados al desarrollo de soluciones de cerámica innovadoras y con un diseño exclusivo, que dan vida a los espacios, con el sello de calidad de una empresa 100 % portuguesa.

El edificio comercial de Revigrés – inaugurado en 1997 – es un proyecto del arquitecto Álvaro Siza Vieira, el primer ganador del Premio Pritzker portugués.



Showroom de Águeda  
Águeda showroom \_ Showroom Águeda \_ Sala de exposición de Águeda



Showroom de Lisboa  
Lisbon showroom \_ Showroom à Lisbonne \_ Sala de exposición de Lisboa

ÁLVARO SIZA  
ARQUITETO\_ARCHITECT  
Prémio Pritzker\_Pritzker Prize

A Revigrés dispõe de showrooms na sede (Barrô, Águeda) e em Lisboa, com uma equipa atenta e um atendimento especializado.

Revigrés has a showroom at the head-office (Barrô - Águeda) and in Lisbon, managed by a dedicated team offering an expert service.

Revigrés dispose de showrooms dans son siège (Barrô - Águeda) et à Lisbonne, avec une équipe dévouée et un service spécialisé.

Revigrés cuenta con salas de exposición en su sede (Barrô - Águeda) y en Lisboa, en las que un equipo atento ofrece una atención especializada.





WEBSITE

# GLOBAL QUALITY

QUALIDADE GLOBAL

GLOBAL QUALITY

QUALITÉ GLOBALE

CALIDAD GLOBAL



A REVIGRÉS TEM A QUÍNTUPLA CERTIFICAÇÃO dos seus sistemas de gestão integrados, nos seguintes referenciais: Qualidade; Ambiente; Energia; Responsabilidade Social; Investigação, Desenvolvimento e Inovação.

Design e Inovação são as linhas que nos orientam em todos os projetos que desenvolvemos. Esta aposta tem merecido o reconhecimento do mercado nacional e internacional com a atribuição de várias distinções.

O vestido "Caravela de Azulejos" da dupla de estilistas Storytailors - uma verdadeira obra de arte que exhibe peças da Coleção Cromática - já foi a estrela de exposições e eventos de moda internacionais.

Quem não conhece o patrocínio da Revigrés ao FC Porto? Com 43 anos consecutivos, este foi o 1º patrocínio de uma empresa portuguesa a um clube de futebol e é já o mais duradouro a nível mundial.

REVIGRÉS HAS A FIVE-TIME CERTIFICATION of its integrated management systems, in the following references: Quality; Environment; Social Accountability; Energy; Research, Development and Innovation.

We are guided by Design and Innovation in all projects we develop. This focus has earned Revigrés national and international recognition, having been awarded many prizes.

The dress "Tile Caravel" by fashion designers Storytailors, a true work of art with pieces of our Cromática Collection, was the star at a series of international exhibitions and fashion events.

Who doesn't know that Revigrés sponsors FC Porto football club? Going on for 43 consecutive years, this was the 1st time a Portuguese company sponsored a football club and this is already the longest lasting sponsorship in the world.

REVIGRÉS DISPOSE D'UNE QUINTUPLE CERTIFICATION de ses systèmes de gestion intégrés, dans les domaines suivants : Qualité ; Environnement; Énergie ; Responsabilité sociale; Recherche, Développement et Innovation.

Design et Innovation sont les lignes qui nous guident dans tous les projets que nous développons. Ce pari a mérité la reconnaissance du marché national et international avec l'attribution de plusieurs distinctions.

La robe « Caravelle d'azulejos » dont les auteurs sont les deux grands couturiers Storytailors - une véritable œuvre d'art qui arbore des pièces de la collection Cromática - a été attraction principale lors d'expositions et d'événements de mode internationaux.

Qui ne connaît pas le sponsoring de Revigrés au FC Porto? 43 ans d'affiliée, ce fut le premier parrainage d'une société portugaise à un club de football et c'est déjà le plus long au monde.

REVIGRÉS CUENTA CON UN QUÍNTUPLA CERTIFICADO de sus sistemas de gestión integrados, en las siguientes referencias: Calidad; Medioambiente; Energía; Responsabilidad Social; Investigación, Desarrollo e Innovación.

Diseño e Innovación son las directrices que nos guían en todos los proyectos que llevamos a cabo. Esta apuesta ha merecido el reconocimiento del mercado portugués e internacional a través de la concesión de varias distinciones.

El vestido "Caravela de Azulejos" del dúo de estilistas Storytailors -una verdadera obra de arte que incluye piezas de la colección Cromática- ya se ha convertido en la estrella de exposiciones y eventos de moda internacionales.

¿Y quién no conoce el patrocínio de Revigrés al FC Porto? El primer patrocínio de una empresa portuguesa a un equipo de fútbol cumple ya 43 años consecutivos, lo que lo convierte en el más duradero del mundo.



Vestido "Caravela de Azulejos" "Tile Caravel" dress



Painel dos Fundadores - Mestre Júlio Resende, Estádio do Dragão (FC Porto) Founders' Panel - Painter Júlio Resende, Dragon Stadium (FC Porto)



A REVIGRÉS JÁ RECEBEU A DISTINÇÃO DOS CINCO PRINCIPAIS PRÉMIOS DE DESIGN INTERNACIONAL. REVIGRÉS HAS ALREADY RECEIVED DISTINCTION FROM THE FIVE MAIN INTERNATIONAL DESIGN AWARDS. REGIGRÉS A DÉJÀ ÉTÉ DISTINGUÉ PAR LES CINQ PRINCIPAUX PRIX INTERNATIONAUX DE DESIGN. REVIGRÉS YA HA RECIBIDO DISTINCIONES DE LOS CINCO PRINCIPALES PREMIOS INTERNACIONALES DE DISEÑO.



PORTFOLIO  
PORTFÓLIO  
PORTFOLIO  
CARTERA



TESTEMUNHOS  
TESTIMONIES  
TÉMOIGNAGES  
TESTIMONIOS

# A PARTNER FOR YOUR PROJECT

## UM PARCEIRO PARA O SEU PROJETO

Presente em mais de 50 países, a Revigrés mantém uma relação de estreita parceria e colaboração com os profissionais no mercado nacional e internacional, sendo frequentemente selecionada para se associar a obras de grande impacto.

A flexibilidade para oferecer soluções de design exclusivo e personalizadas, adaptadas às especificidades de cada projeto e às necessidades dos seus parceiros, é o foco principal da sua atividade e um dos seus pilares estratégicos.

Em Portugal, entre outras obras, a Revigrés desenvolveu produtos especiais de acordo com os vários projetos apresentados, para diversos estádios do EURO 2004.

Está também presente com 3097 peças para aplicação na pala de 100 m de comprimento, do Centro de Arte Moderna, na Fundação Calouste Gulbenkian, em Lisboa.

## A PARTNER FOR YOUR PROJECT

Present in more than 50 countries, Revigrés collaborates closely and in partnership with professionals in the domestic and international markets, and is often chosen to participate in major works.

The flexibility to offer exclusive and customised design solutions, adapted to the specificities of each project and partners' needs, is the main focus of its activity and one of its strategic pillars.

In Portugal, among other works, Revigrés developed special products for several of the EURO 2004 football stadiums.

It is also present with 3097 pieces for application on the 100-metre-long canopy of the Modern Art Centre at the Calouste Gulbenkian Foundation in Lisbon.

## UN PARTENAIRE POUR VOTRE PROJET

Présente dans plus de 50 pays, Revigrés entretient une relation étroite de partenariat et de collaboration avec les professionnels du marché national et international, étant souvent choisie pour s'associer à des ouvrages à fort impact.

La flexibilité d'offrir des solutions de design exclusif et personnalisées, adaptées aux spécificités de chaque projet et aux besoins de ses partenaires, est le but principal de l'activité de Revigrés et l'un de ses piliers stratégiques.

Au Portugal, entre autres projets, Revigrés a mis au point des produits spéciaux en fonction de différents projets présentés, pour plusieurs stades à l'occasion du championnat de foot : l'EURO 2004.

Elle est également présente avec 3097 pièces destinées à être appliquées sur la canopée de 100 m de long du Centre d'art moderne de la Fondation Calouste Gulbenkian, à Lisbonne.

## UN SOCIO PARA SU PROYECTO

Presente en más de 50 países, Revigrés mantiene una estrecha relación de asociación y colaboración con los profesionales del mercado portugués e internacional, y resulta frecuentemente seleccionada para participar en obras de gran impacto.

La flexibilidad para ofrecer soluciones de diseño exclusivas y personalizadas, adaptadas a las particularidades de cada proyecto y a las necesidades de sus socios, es el eje principal de la actividad de Revigrés y uno de sus pilares estratégicos.

En Portugal, entre otros proyectos, Revigrés ha desarrollado productos especiales de conformidad con los distintos proyectos presentados para diversos estadios de la EURO 2004.

También está presente con 3097 piezas en la cubierta de 100 m de longitud del Centro de Arte Moderna, en la Fundación Calouste Gulbenkian, en Lisboa.



CENTRO DE ARTE MODERNA. Fundação Calouste Gulbenkian - Lisboa, Portugal  
— Arq. Kengo Kuma / ODDA Arquitetos  
THE MODERN ART CENTRE of the Calouste Gulbenkian Foundation - Lisbon, Portugal  
— Kengo Kuma, architect / ODDA Arquitetos



**Painel Caras — Estádio do Dragão (FC Porto)**  
— Arq. Manuel Salgado  
Faces' Panel — Dragon Stadium (FC Porto)  
— Manuel Salgado, architect



**Estádio D. Afonso Henriques (Vitória Sport Clube de Guimarães)**  
— Arq. Eduardo Guimarães  
D. Afonso Henriques Stadium (Vitória Sport Clube de Guimarães)  
— Eduardo Guimarães, architect



**Estádio Alvalade XXI (Sporting Clube de Portugal)** — Arq. Tomás Taveira  
Alvalade XXI Stadium (Sporting Club of Lisbon) — Tomás Taveira, architect



**Mural de Azulejos "Louvor da Vivacidade"**  
- Designer Add Fuel (Diogo Machado) — Lisboa, Portugal  
"Louvor da Vivacidade" Tiles Mural  
- Designer Add Fuel (Diogo Machado) — Lisbon, Portugal



**Estação de Metro das Olaias — Lisboa, Portugal**  
— Arq. Tomás Taveira  
Olaias Underground Station — Aveiro, Portugal  
— Tomás Taveira, architect



**Basilica La Sagrada Família — Barcelona, Espanha**  
Basilica La Sagrada Família — Barcelona, Spain



## A REVIGRÉS NA BASÍLICA LA SAGRADA FAMÍLIA, EM BARCELONA

A Revigrés tem vindo a desenvolver variadíssimas cores da Coleção Cromática, em exclusivo, para peças aplicadas no medalhão central, no interior, e nos pináculos exteriores da Basílica La Sagrada Família, em Barcelona.

A elevada flexibilidade de produção que a Revigrés sempre demonstrou na resposta a projetos personalizados foi determinante para os responsáveis da obra - arquiteto Jordi Fauli e escultor Etsuro Sotou - na proposta, criação e desenvolvimento de cores específicas da Coleção Cromática.

É considerada a obra mais importante de Gaudí e, em 2026, é assinalada a comemoração dos 100 anos da sua morte (1926-2026), com - entre outros eventos, a inauguração da torre central dedicada a Jesus Cristo. Esta atingirá 172 metros, tornando-se o edifício religioso mais alto do mundo.

## REVIGRÉS IN LA SAGRADA FAMÍLIA BASILICA, IN BARCELONA

Revigrés has been developing new and exclusive colors from the Chromatic Collection used on the tiles of the central medallion inside the basilica, and the external pinnacles of La Sagrada Família, in Barcelona.

Great production flexibility, with which Revigrés has always responded to personalised projects, was decisive for architect Jordi Fauli and sculptor Etsuro Sotou, in the proposal, creation and development of specific colors of the Chromatic Collection.

It is regarded as the most famous masterpiece of Gaudí, and 2026 marks the 100th anniversary of his death (1926-2026). Among other events there is the inauguration of the central tower - of Jesus Christ - which will be 172 metres tall, thus becoming the world's tallest church.

## REVIGRÉS DANS LA BASILIQUE LA SAGRADA FAMÍLIA, À BARCELONE

Revigrés a mis au point, en exclusivité, une grande palette de couleurs de la Collection Chromatique, pour des pièces appliquées sur le médaillon central, à l'intérieur, et dans les pinacles extérieurs de la Sagrada Família à Barcelone.

La grande souplesse de production dont Revigrés a toujours fait preuve pour répondre à des projets personnalisés a fortement pesé pour les responsables de l'œuvre - l'architecte Jordi Fauli et le sculpteur Etsuro Sotou - dans la proposition, la création et le développement de couleurs spécifiques de la Collection Chromatique.

Considérée comme le chef d'œuvre de Gaudí, en 2026, à l'occasion du centenaire de son décès (1926-2026), parmi les événements prévus, l'inauguration de la tour centrale - celle de Jésus-Christ -, qui atteindra 172 mètres et fera de la basilique l'édifice religieux le plus élevé au monde, sera le moment fort.

## REVIGRÉS EN LA BASÍLICA DE LA SAGRADA FAMILIA, EN BARCELONA

Revigrés ha desarrollado, en exclusiva, colores muy variados de la colección Cromática para piezas aplicadas en el medallón central, en el interior y en los pináculos exteriores de la basílica de la Sagrada Família, en Barcelona. Ya se han aplicado

La gran flexibilidad de producción que Revigrés siempre ha demostrado en la respuesta a proyectos personalizados resultó determinante para los responsables de la obra, el arquitecto Jordi Fauli y el escultor Etsuro Sotou, en la propuesta, creación y desarrollo de colores específicas dentro de la Colección Cromática.

Se considera la obra más importante de Gaudí, y en 2026 se conmemorará el 100º aniversario de su muerte (1926-2026). Entre otros eventos, destaca la inauguración de la torre central - la de Jesucristo -, que tendrá 172 metros de altura, haciendo de este el edificio religioso más alto del mundo.



# SIGNATURE COLLECTIONS

## COLEÇÕES DE ASSINATURA

Ao longo dos seus mais de 48 anos, a Revigrés desenvolveu coleções assinadas por vários autores de grande prestígio, na arquitetura e artes plásticas, nacionais e internacionais.

Desta colaboração, resultaram peças exclusivas onde, o azulejo, tornou-se um ponto de encontro entre expressões plásticas diversas - refletindo a forma artística dos seus criadores e, contribuindo, para escrever a história dos espaços com criatividade, inspiração e arte.

Cada coleção possui uma narrativa própria e todas juntas reforçam o património artístico e inovação da Revigrés:

**GALÁXIA**  
Através da diversidade cromática, reproduz desde os efeitos vanguardistas aos efeitos mais sóbrios.

**FASHION-CERAMIC**  
Compõe a fusão entre o Design de Interiores e a Moda.

**ART**  
Com inspiração na região do Douro, Património Mundial.

**ATTITUDES**  
Permite Olhares únicos da pintura, da escultura e da cerâmica.

**PRÉMIOS DE DESIGN**  
As revelações do Concurso Nacional de Design, patrocinado pela Revigrés.

**GALLERY**  
Inspirada na azulejaria tradicional, um dos tesouros da cultura portuguesa e uma das grandes heranças da Revigrés.

## SIGNATURE COLLECTIONS

For over 48 years Revigrés has developed collections signed by several prestigious architects and visual artists, both national and international.

The result of this collaboration is exclusive tiles where different artistic expressions meet - reflecting the artistic form of their creators and helping to write the history of space with creativity, inspiration and art.

Each collection tells its own story, but together they reinforce Revigrés's artistic heritage and innovation:

**GALÁXIA**  
The wide range of colours reproduce from avant-garde to more sober effects.

**FASHION-CERAMIC**  
A fusion of Interior Design and Fashion.

**ART**  
Inspired by the Douro region, a World Heritage Site.

**ATTITUDES**  
Provide for unique views of painting, sculpture and ceramics.

**DESIGN AWARDS**  
The announcements of the National Design Competition, sponsored by Revigrés.

**GALLERY**  
Inspired by traditional tiles, a treasure of the Portuguese culture and among the greatest legacies to Revigrés.

## COLLECTION SIGNATURE

Au cours de ses plus de 48 ans d'existence, Revigrés a donné vie à des collections signées par plusieurs auteurs de grande renommée dans le domaine de l'architecture et des arts plastiques, tant au niveau national qu'international.

De cette collaboration sont nées des pièces exclusives où le carreau est devenu un trait d'union entre différentes expressions plastiques, reflétant la forme artistique de leurs créateurs et contribuant à écrire l'histoire des espaces avec créativité, inspiration et art.

Chaque collection raconte une histoire qui lui est propre et, ensemble, elles renforcent le patrimoine artistique et l'innovation de Revigrés :

**GALÁXIA**  
Au travers de sa diversité chromatique, elle reproduit aussi bien des effets avant-gardistes que des effets plus sobres.

**FASHION-CERAMIC**  
Elle incarne la fusion entre le Design d'intérieur et la Mode.

**ART**  
Inspirée par la région du Douro, classée au Patrimoine mondial.

**ATTITUDES**  
Permet des Regards uniques sur la peinture, la sculpture et la céramique.

**PRIX DE DESIGN**  
Les révélations du Concours National de Design, parrainé par Revigrés.

**GALLERY**  
Inspirée des carreaux en faïence traditionnels, l'un des trésors de la culture portugaise et l'un des grands héritages de Revigrés.

## COLECCIONES EXCLUSIVAS

A lo largo de sus más de 48 años, Revigrés ha desarrollado colecciones firmadas por varios autores, nacionales e internacionales, de gran prestigio en la arquitectura y las artes plásticas.

De esta colaboración resultaron piezas exclusivas en las que el azulejo se convirtió en el punto de encuentro de diferentes expresiones plásticas -reflejando la forma artística de sus creadores y contribuyendo a escribir la historia de los espacios con creatividad, inspiración y arte.

Cada colección tiene su propia narrativa y, todas juntas, refuerzan el patrimonio artístico e innovador de Revigrés:

**GALÁXIA**  
A través de la diversidad cromática, reproduce desde los efectos más vanguardistas hasta los más sobrios.

**FASHION-CERAMIC**  
Compone la fusión entre el diseño de interiores y la moda.

**ART**  
Inspirada en la región de Douro, Patrimonio Mundial.

**ATTITUDES**  
Posibilita Miradas únicas de la pintura, la escultura y la cerámica.

**PREMIOS DE DISEÑO**  
Las revelaciones del Concurso Nacional de Diseño de Portugal, patrocinado por Revigrés.

**GALLERY**  
Inspirada en la azulejería tradicional, uno de los tesoros de la cultura portuguesa y una de las grandes herencias de Revigrés.



**GALÁXIA**  
by Arq. Tomás Taveira e Arq. Ricardo Taveira  
by Arch. Tomás Taveira and Arch. Ricardo Taveira

**FASHION-CERAMIC**  
by Arq. Alena Agafonova  
by Arch. Alena Agafonova

**ART**  
by Escultor João Castro Silva  
by Sculptor João Castro Silva

by Ilustrador João Vaz de Carvalho  
by Illustrator João Vaz de Carvalho

by Escultor João Vasquez  
by Sculptor João Vasquez

by Pintora Bela Silva  
by Painter Bela Silva

**ATTITUDES**  
by Ceramista Carmina Anastácio  
by Ceramist Carmina Anastácio

by Pintor João Moreira  
by Painter João Moreira

by Escultor João Castro Silva  
by Sculptor João Castro Silva

by Pintor João Mourão  
by Painter João Mourão

by Ilustrador João Vaz de Carvalho  
by Illustrator João Vaz de Carvalho

by Escultor João Vasquez  
by Sculptor João Vasquez



**PRESÉPIO**  
Azulejo 30x45 cm.

## TRAÇOS DE MESTRE BY JÚLIO RESENDE

A coleção "Fait Divers", de Júlio Resende (1917-2011), em colaboração com a Revigrés, transmite, segundo o Autor, "expressões bem-humoradas de grafismo livre". Usando o azulejo como suporte, o resultado da colaboração com o pintor pode ainda ser apreciado no "Mural do Dragão", no azulejo "Presépio" e na coleção "Traços de Mestre".

A coleção é composta por 6 peças em formato 20x20 (edição limitada a 250 peças assinadas e numeradas).

The "Fait Divers" collection, designed by Júlio Resende (1917-2011) in collaboration with Revigrés, represents "free drawings of happy expressions", as the artist himself puts it. With tiles as the medium, the collaboration with the painter has also delivered the "Mural do Dragão" wall at the FC Porto stadium and the "Traços de Mestre" collection.

The collection consists of 6 tiles 20x20cm (a limited edition of 250 signed and numbered tiles).

La collection « Fait Divers » de Júlio Resende (1917-2011), en collaboration avec Revigrés, traduit, selon l'Auteur, « des expressions pleines d'humour au graphisme libre ». En utilisant l'azulejo (carreau en faïence) comme support, le résultat de la collaboration avec le peintre peut également être apprécié dans le « Mural du Dragon », dans l'azulejo « Presépio » (Crèche) et dans la collection « Traços de Mestre » (Traits de Maître).

La collection se compose de 6 pièces au format 20x20 (édition limitée à 250 pièces signées et numérotées).

La colección "Fait Divers", de Júlio Resende (1917-2011), en colaboración con Revigrés, transmite, de acuerdo con el Autor, "expresiones joviales de grafismo libre". Con el azulejo como soporte, el resultado de la colaboración con el pintor todavía se puede ver en el "Mural do Dragão" (mural del Dragón), en el azulejo "Presépio" (Belén) y en la colección "Traços de Mestre" (Trazos de Maestro).

La colección está compuesta por 6 piezas en formato 20x20 (edición limitada a 250 piezas firmadas y numeradas).



**FAIT-DIVERS 1**  
Azulejo 20x20 cm.



**FAIT-DIVERS 2**  
Azulejo 20x20 cm.



**FAIT-DIVERS 3**  
Azulejo 20x20 cm.



**FAIT-DIVERS 4**  
Azulejo 20x20 cm.



**FAIT-DIVERS 5**  
Azulejo 20x20 cm.



**FAIT-DIVERS 6**  
Azulejo 20x20 cm.



01

# FULL-BODY

TODA A MASSA · PLEINE MASSE · TODO MASA

Cromática — 034

Omni — 074

Omnistone — 090

Flint — 100

Pigmento — 112



# CROMÁTICA COLLECTION

Uma coleção com elevada qualidade técnica que permite criar novos padrões para ambientes personalizados.

A high technical quality collection that allows you to design new patterns for customised environments.

Une collection avec une grande qualité technique qui permet de créer de nouveaux motifs pour des ambiances personnalisées.

Una colección con gran calidad técnica que permite crear nuevos estándares para ambientes personalizados.



# CROMÁTICA COLLECTION

	9,7x9,7 cm (*)			29,5x29,5 cm (**)				29,5x59,2 cm (**)			59,2x59,2 cm				88,9x88,9 cm (***)			59,2x118,6 cm			HALF (*)	CHEVRON (*)	TRIO
	SOFT	MATT RECT	SOFT	POL	MATT RECT	SOFT	POL	14mm MATT RECT	MATT RECT	SOFT	POL	MATT RECT	SOFT	POL	MATT RECT	SOFT	POL	29,5x29,5x41,7 SOFT	9,7x29,5 9,7x59,2 SOFT	20x22 SOFT			
ICE	●		●	●	●														▲				
SUPERBRANCO	●		●	●	●														▲	▲	▲		
ALLOY	●		●	●	●														▲		▲		
TITANIUM	●		●	●	●														▲		▲		
GRAFITE	●		●	●	●														▲	▲	▲		
PLATINA	●		●	●	●														▲		▲		
ARG PRATA	●																		▲				
ANTRACITE	●		●	●															▲	▲			
PRETO	●		●	●															▲	▲			
JET	●		●	●															▲	▲			
BONE	●		●	●	●														▲	▲	▲		
QUARTZ	●		●	●	●														▲	▲	▲		
LAVA	●																		▲		▲		
ASTRAL	●																		▲		▲		
BEGE	●		●	●	●														▲		▲		
TOFFEE	●		●	●	●														▲		▲		
OCRE	●		●	●	●														▲		▲		
CORAL	●																		▲		▲		
BRICK	●																		▲		▲		
TERRACOTTA	●																		▲		▲		
ANIS	●		●	●	●														▲				
JADE	●																		▲				
LAGOON	●		●	●	●														▲		▲		
TEAL	●																		▲				
PISTACHIO	●																		▲				
OLIVA	●		●	●	●														▲		▲		
PALM	●																		▲		▲		
OPALA	●																		▲		▲		
COBALTO	●																		▲		▲		
INDIGO	●																		▲		▲		



(\*) Peças produzidas de acordo com quantidades mínimas de 5m².  
 (\*) Pieces produced in minimum quantities of 5m².  
 (\*) Pièces produites selon des quantités minimales de 5m².  
 (\*) Piezas producidas en cantidades mínimas de 5m².

(\*\*) Consultar tabela Cromática Level.  
 (\*\*) See the Cromática Level table.  
 (\*\*) Consultez le tableau Cromática Level.  
 (\*\*) Consulta la tabla Cromática Level.

(\*\*\*) Cromática ice: 87,0x87,0 cm  
 (\*\*\*) Cromática ice: 87,0x87,0 cm  
 (\*\*\*) Cromática ice: 87,0x87,0 cm  
 (\*\*\*) Cromática ice: 87,0x87,0 cm



CROMÁTICA SUPERBRANCO \_ CROMÁTICA PRETO  
 LOJAS FNAC – FRANÇA E PORTUGAL CROMÁTICA  
 FNAC STORES – FRANCE AND PORTUGAL



CROMÁTICA SUPERBRANCO  
 SEDE DA DIVILUX - PORTUGAL  
 DIVILUX PREMISES – PORTUGAL

# CROMÁTICA COLLECTION



TRIO CROMÁTICA

CENTRO COMERCIAL NORTE SHOPPING — PORTO, PORTUGAL  
NORTE SHOPPING CENTER — OPORTO, PORTUGAL



HOTEIS DO GRUPO VILA GALÉ — PORTUGAL  
VILA GALÉ GROUP HOTELS — PORTUGAL

CROMÁTICA QUARTZ \_ CROMÁTICA GRAFITE



CROMÁTICA PRETO \_ CROMÁTICA SUPERBRANCO

CASINO DE VALÊNCIA — ESPANHA  
VALENCIA CASINO — SPAIN

ICE

SUPERBRANCO



# CROMÁTICA COLLECTION

30 cores  
couleurs  
couleurs  
couleurs

10 formatos  
formats  
formats  
formats

3 acabamentos  
finishes  
finitions  
acabados

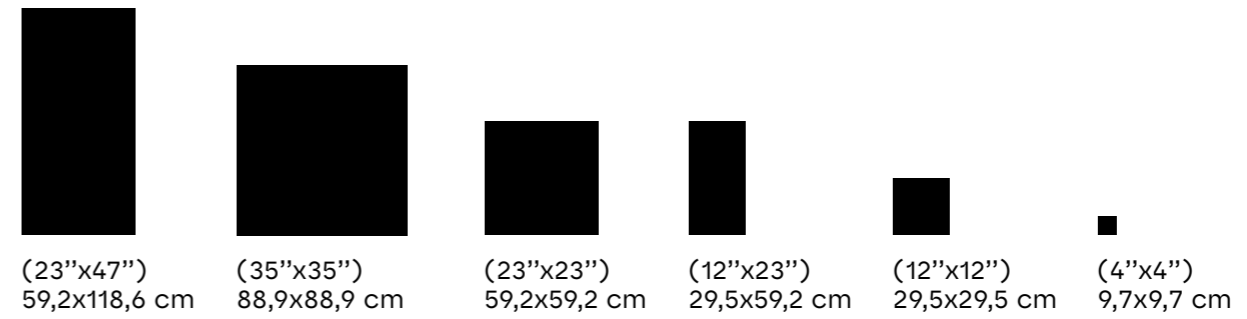

## CROMÁTICA ICE

Code	Dimensions	Finish	Code	V1	5	CLASS 2	A	R10	36+	≥0,42	U4P4E3C2	CAIXA - BOX			EUROPALETTE - EUROPALLET		
												PZ	M²	KG	CX	M²	KG
3126081201	(*)9,7x9,7x0,90 cm	SOFT	P191	V1	5	-	-	-	-	-	U4P4E3C2	32	0.30	5.8	180	54.00	1 065
312B121191	29,5x29,5x0,90 cm	MATT RECT	P171	V1	5	CLASS 2	A	R10	36+	≥0,42	U4P4E3C2	16	1.39	33.6	40	55.60	1 365
3126121201	29,5x29,5x0,90 cm	SOFT	P171	V1	5	-	-	-	-	-	U4P4E3C2	16	1.39	33.6	40	55.60	1 365
3711121191	29,5x29,5x0,85 cm	POL	P185	V1	3	-	-	-	-	-	U3P3E3C2	14	1.22	26.3	40	48.80	1 077
312B211201	29,5x59,2x0,90 cm	MATT RECT	P171	V1	5	CLASS 2	A	R10	36+	≥0,42	U4P3E3C2	8	1.40	33.6	32	44.80	1 096
3126211201	29,5x59,2x0,90 cm	SOFT	P171	V1	5	-	-	-	-	-	U4P3E3C2	8	1.40	33.6	32	44.80	1 096
3122211191	29,5x59,2x0,85 cm	POL	P185	V1	3	-	-	-	-	-	U3P3E3C2	8	1.40	30.1	32	44.80	984
312B131201	59,2x59,2x0,90 cm	MATT RECT	P171	V1	5	CLASS 2	A	R10	36+	≥0,42	U4P4E3C2	4	1.40	33.5	36	50.40	1 227
3126131201	59,2x59,2x0,90 cm	SOFT	P171	V1	5	-	-	-	-	-	U4P4E3C2	4	1.40	33.5	36	50.40	1 227
3711131201	59,2x59,2x0,85 cm	POL	P185	V1	3	-	-	-	-	-	U3P3E3C2	4	1.40	30.0	36	50.40	1 101
312BK71191	87,0x87,0x1,05 cm	MATT RECT	P199	V1	5	CLASS 2	A	R10	36+	≥0,42	U4P3E3C2	2	1.50	39.0	24	36.00	957
3126K71201	87,0x87,0x1,05 cm	SOFT	P199	V1	5	-	-	-	-	-	U4P3E3C2	2	1.50	39.0	24	36.00	957
3122K71201	87,0x87,0x0,98 cm	POL	P219	V1	3	-	-	-	-	-	U3P3E3C2	2	1.50	37.0	24	36.00	909

## CROMÁTICA SUPERBRANCO

Code	Dimensions	Finish	Code	V1	5	CLASS 2	A	R10	36+	≥0,42	U4P4E3C2	CAIXA - BOX			EUROPALETTE - EUROPALLET		
												PZ	M²	KG	CX	M²	KG
3126080071	(*)9,7x9,7x0,85 cm	SOFT	P143	V1	5	-	-	-	-	-	U4P4E3C2	32	0.30	5.8	180	54.00	1 065
312B120071	29,5x29,5x0,85 cm	MATT RECT	P123	V1	5	CLASS 2	A	R10	36+	≥0,42	U4P4E3C2	16	1.39	28.0	40	55.60	1 173
3126120071	29,5x29,5x0,85 cm	SOFT	P123	V1	5	-	-	-	-	-	U4P4E3C2	16	1.39	28.0	40	55.60	1 173
3711125071	29,5x29,5x0,80 cm	POL	P137	V1	3	-	-	-	-	-	U3P3E3C2	16	1.39	25.6	40	55.60	1 045
312B210071	29,5x59,2x0,85 cm	MATT RECT	P123	V1	5	CLASS 2	A	R10	36+	≥0,42	U4P3E3C2	8	1.40	28.8	32	46.08	943
3126210071	29,5x59,2x0,85 cm	SOFT	P123	V1	5	-	-	-	-	-	U4P3E3C2	8	1.40	28.8	32	46.08	943
3711125071	29,5x59,2x0,80 cm	POL	P137	V1	3	-	-	-	-	-	U3P3E3C2	8	1.40	25.6	40	56.00	1 045
312B130071	59,2x59,2x0,85 cm	MATT RECT	P123	V1	5	CLASS 2	A	R10	36+	≥0,42	U4P4E3C2	4	1.40	28.7	36	50.40	1 054
3126130071	59,2x59,2x0,85 cm	SOFT	P123	V1	5	-	-	-	-	-	U4P4E3C2	4	1.40	28.7	36	50.40	1 054
3711135071	59,2x59,2x0,80 cm	POL	P137	V1	3	-	-	-	-	-	U3P3E3C2	4	1.40	26.7	36	50.40	982
312BK70071	88,9x88,9x1,05 cm	MATT RECT	P140	V1	5	CLASS 2	A	R10	36+	≥0,42	U4P3E3C2	2	1.58	39.0	24	37.92	957
3126K70071	88,9x88,9x1,05 cm	SOFT	P140	V1	5	-	-	-	-	-	U4P3E3C2	2	1.58	39.0	24	37.92	957
3122K70071	88,9x88,9x0,98 cm	POL	P158	V1	3	-	-	-	-	-	U3P3E3C2	2	1.58	37.0	24	37.92	909
312BD30071	59,2x118,6x0,98 cm	MATT RECT	P140	V1	5	CLASS 2	A	R10	36+	≥0,42	U4P3E3C2	2	1.40	33.0	30	42.00	1 011
3126D30071	59,2x118,6x0,98 cm	SOFT	P140	V1	5	-	-	-	-	-	U4P3E3C2	2	1.40	33.0	30	42.00	1 011
3122D35071	59,2x118,6x0,93 cm	POL	P158	V1	3	-	-	-	-	-	U3P3E3C2	2	1.40	31.0	30	42.00	951
<b>14mm</b>																	
312B1390T1	59,2x59,2x1,40 cm	MATT RECT	P147	V1	5	CLASS 1	-	R9	-	≥0,42	U4P4SE3C2	3	1.05	34.2	32	33.60	1 115

(\*) Peças produzidas de acordo com quantidades mínimas de 5m².

(\*) Pieces produced in minimum quantities of 5m².

(\*) Pièces produites selon des quantités minimales de 5m².

(\*) Piezas producidas en cantidades mínimas de 5m².



ALLOY

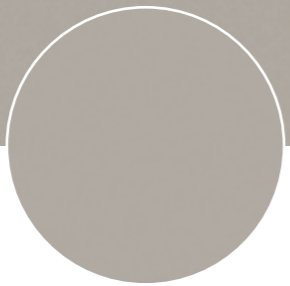

TITANIUM

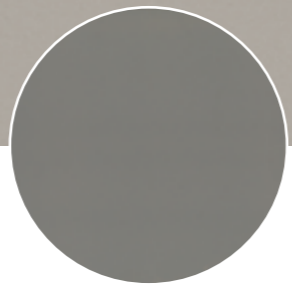

GRAFITE



# CROMÁTICA COLLECTION

30 cores

colours  
couleurs  
colores

10 formatos

formats  
formats  
formatos

3 acabamentos

finishes  
finitions  
acabados



(23''x23'')  
59,2x59,2 cm



(12''x23'')  
29,5x59,2 cm



(12''x12'')  
29,5x29,5 cm



(4''x4'')  
9,7x9,7 cm



## CROMÁTICA ALLOY



	(*)	Dimensões	Acabamento	Classe	V1	CAIXA - BOX						EUROPALETTE - EUROPALLET						
						PZ	M <sup>2</sup>	KG	CX	M <sup>2</sup>	KG							
3126087S31	(*)	9,7x9,7x0,85 cm	SOFT	P143	V1	5	-	-	-	-	U4P4E3C2	32	0,30	5,8	180	54,00	1065	
312B127S31		29,5x29,5x0,85 cm	MATT RECT	P123	V1	5	CLASS 2	A	R10	36+	≥0,42	U4P4E3C2	16	1,39	28,0	40	55,60	1173
3126127S31		29,5x29,5x0,85 cm	SOFT	P123	V1	5	-	-	-	-	U4P4E3C2	16	1,39	28,0	40	55,60	1173	
3122127S31		29,5x29,5x0,80 cm	POL	P137	V1	3	-	-	-	-	U3P3E3C2	16	1,39	25,6	40	55,60	1045	
312B217S31		29,5x59,2x0,85 cm	MATT RECT	P123	V1	5	CLASS 2	A	R10	36+	≥0,42	U4P3E3C2	8	1,40	28,8	32	46,08	943
3126217S31		29,5x59,2x0,85 cm	SOFT	P123	V1	5	-	-	-	-	U4P3E3C2	8	1,40	28,8	32	46,08	943	
3122217S31		29,5x59,2x0,80 cm	POL	P137	V1	3	-	-	-	-	U3P3E3C2	8	1,40	25,6	40	56,00	1045	
312B137S31		59,2x59,2x0,85 cm	MATT RECT	P123	V1	5	CLASS 2	A	R10	36+	≥0,42	U4P4E3C2	4	1,40	28,7	36	50,40	1054
3126137S31		59,2x59,2x0,85 cm	SOFT	P123	V1	5	-	-	-	-	U4P4E3C2	4	1,40	28,7	36	50,40	1054	
3122137S31		59,2x59,2x0,80 cm	POL	P137	V1	3	-	-	-	-	U3P3E3C2	4	1,40	26,7	36	50,40	982	

## CROMÁTICA TITANIUM



	(*)	Dimensões	Acabamento	Classe	V1	CAIXA - BOX						EUROPALETTE - EUROPALLET						
						PZ	M <sup>2</sup>	KG	CX	M <sup>2</sup>	KG							
3126088S21	(*)	9,7x9,7x0,85 cm	SOFT	P119	V1	5	-	-	-	-	U4P4E3C2	32	0,30	5,8	180	54,00	1065	
312B128S21		29,5x29,5x0,85 cm	MATT RECT	P98	V1	5	CLASS 2	A	R10	36+	≥0,42	U4P4E3C2	16	1,39	28,0	40	55,60	1173
3126128S21		29,5x29,5x0,85 cm	SOFT	P98	V1	5	-	-	-	-	U4P4E3C2	16	1,39	28,0	40	55,60	1173	
3122128S21		29,5x29,5x0,80 cm	POL	P114	V1	3	-	-	-	-	U3P3E3C2	16	1,39	25,6	40	55,60	1045	
312B218S21		29,5x59,2x0,85 cm	MATT RECT	P98	V1	5	CLASS 2	A	R10	36+	≥0,42	U4P3E3C2	8	1,40	28,8	32	46,08	943
3126218S21		29,5x59,2x0,85 cm	SOFT	P98	V1	5	-	-	-	-	U4P3E3C2	8	1,40	28,8	32	46,08	943	
3122218S21		29,5x59,2x0,80 cm	POL	P114	V1	3	-	-	-	-	U3P3E3C2	8	1,40	25,6	40	56,00	1045	
312B138S21		59,2x59,2x0,85 cm	MATT RECT	P98	V1	5	CLASS 2	A	R10	36+	≥0,42	U4P4E3C2	4	1,40	28,7	36	50,40	1054
3126138S21		59,2x59,2x0,85 cm	SOFT	P98	V1	5	-	-	-	-	U4P4E3C2	4	1,40	28,7	36	50,40	1054	
3122138S21		59,2x59,2x0,80 cm	POL	P114	V1	3	-	-	-	-	U3P3E3C2	4	1,40	26,7	36	50,40	982	

## CROMÁTICA GRAFITE



	(*)	Dimensões	Acabamento	Classe	V1	CAIXA - BOX						EUROPALETTE - EUROPALLET						
						PZ	M <sup>2</sup>	KG	CX	M <sup>2</sup>	KG							
3126080091	(*)	9,7x9,7x0,85 cm	SOFT	P119	V1	5	-	-	-	-	U4P4E3C2	32	0,30	5,8	180	54,00	1065	
312B120091		29,5x29,5x0,85 cm	MATT RECT	P98	V1	5	CLASS 2	A	R10	36+	≥0,42	U4P4E3C2	16	1,39	28,0	40	55,60	1173
3126120091		29,5x29,5x0,85 cm	SOFT	P98	V1	5	-	-	-	-	U4P4E3C2	16	1,39	28,0	40	55,60	1173	
3711120091		29,5x29,5x0,80 cm	POL	P114	V1	3	-	-	-	-	U3P3E3C2	16	1,39	25,6	40	55,60	1045	
312B210091		29,5x59,2x0,85 cm	MATT RECT	P98	V1	5	CLASS 2	A	R10	36+	≥0,42	U4P3E3C2	8	1,40	28,8	32	46,08	943
3126210091		29,5x59,2x0,85 cm	SOFT	P98	V1	5	-	-	-	-	U4P3E3C2	8	1,40	28,8	32	46,08	943	
3711210091		29,5x59,2x0,80 cm	POL	P114	V1	3	-	-	-	-	U3P3E3C2	8	1,40	25,6	40	56,00	1045	
312B130091		59,2x59,2x0,85 cm	MATT RECT	P98	V1	5	CLASS 2	A	R10	36+	≥0,42	U4P4E3C2	4	1,40	28,7	36	50,40	1054
3126130091		59,2x59,2x0,85 cm	SOFT	P98	V1	5	-	-	-	-	U4P4E3C2	4	1,40	28,7	36	50,40	1054	
3122130091		59,2x59,2x0,80 cm	POL	P114	V1	3	-	-	-	-	U3P3E3C2	4	1,40	26,7	36	50,40	982	
<b>14mm</b>																		
312B1389T1		59,2x59,2x1,40 cm	MATT RECT	P123	V1	5	CLASS 1	-	R9	-	≥0,42	U4P4SE3C2	3	1,05	34,2	32	33,60	1115

(\*) Peças produzidas de acordo com quantidades mínimas de 5m<sup>2</sup>.

(\*) Pieces produced in minimum quantities of 5m<sup>2</sup>.

(\*) Pièces produites selon des quantités minimales de 5m<sup>2</sup>.

(\*) Piezas producidas en cantidades mínimas de 5m<sup>2</sup>.



PLATINA

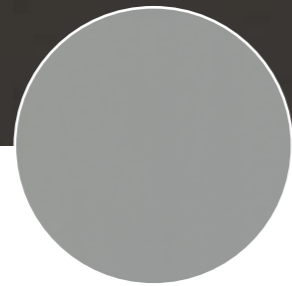

ARG PRATA

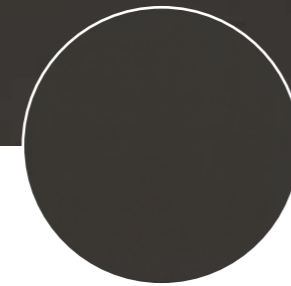

ANTRACITE



# CROMÁTICA COLLECTION

30 cores  
colours  
couleurs  
colores

10 formatos  
formats  
formats  
formatos

3 acabamentos  
finishes  
finitions  
acabados

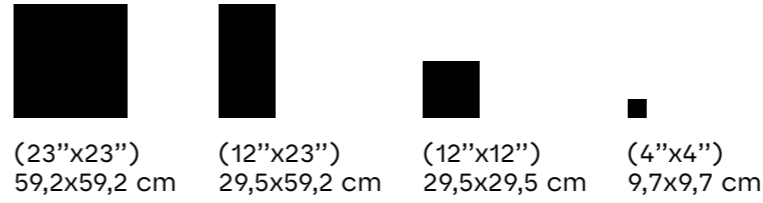

## CROMÁTICA PLATINA

											CAIXA · BOX			EUROPALETE · EUROPALLET			
											PZ	M <sup>2</sup>	KG	CX	M <sup>2</sup>	KG	
3126080081	(*)9,7x9,7x0,85 cm	SOFT	P119	V1	5	-	-	-	-	-	U4P4E3C2	32	0.30	5.8	180	54.00	1 065
312B120081	29,5x29,5x0,85 cm	MATT RECT	P98	V1	5	CLASS 2	A	R10	36+	≥0,42	U4P4E3C2	16	1.39	28.0	40	55.60	1 173
3126120081	29,5x29,5x0,85 cm	SOFT	P98	V1	5	-	-	-	-	-	U4P4E3C2	16	1.39	28.0	40	55.60	1 173
3711120081	29,5x29,5x0,80 cm	POL	P114	V1	3	-	-	-	-	-	U3P3E3C2	16	1.39	25.6	40	55.60	1 045
312B214Z81	29,5x59,2x0,85 cm	MATT RECT	P98	V1	5	CLASS 2	A	R10	36+	≥0,42	U4P3E3C2	8	1.40	28.8	32	46.08	943
3126210081	29,5x59,2x0,85 cm	SOFT	P98	V1	5	-	-	-	-	-	U4P3E3C2	8	1.40	28.8	32	46.08	943
3122210081	29,5x59,2x0,80 cm	POL	P114	V1	3	-	-	-	-	-	U3P3E3C2	8	1.40	25.6	40	56.00	1 045
312B130081	59,2x59,2x0,85 cm	MATT RECT	P98	V1	5	CLASS 2	A	R10	36+	≥0,42	U4P4E3C2	4	1.40	28.7	36	50.40	1 054
3126130081	59,2x59,2x0,85 cm	SOFT	P98	V1	5	-	-	-	-	-	U4P4E3C2	4	1.40	28.7	36	50.40	1 054
3122130081	59,2x59,2x0,80 cm	POL	P114	V1	3	-	-	-	-	-	U3P3E3C2	4	1.40	26.7	36	50.40	982

## CROMÁTICA ARG PRATA

												CAIXA · BOX			EUROPALETE · EUROPALLET		
												PZ	M <sup>2</sup>	KG	CX	M <sup>2</sup>	KG
3126080031	(*)9,7x9,7x0,85 cm	SOFT	P119	V1	5	-	-	-	-	-	U4P4E3C2	32	0.30	5.8	180	54.00	1 065
312B130031	59,2x59,2x0,85 cm	MATT RECT	P98	V1	5	CLASS 2	A	R10	36+	≥0,42	U4P4E3C2	4	1.40	28.7	36	50.40	1 054
3126130031	59,2x59,2x0,85 cm	SOFT	P98	V1	5	-	-	-	-	-	U4P4E3C2	4	1.40	28.7	36	50.40	1 054
3122130031	59,2x59,2x0,80 cm	POL	P114	V1	3	-	-	-	-	-	U3P3E3C2	4	1.40	26.7	36	50.40	982
<b>14mm</b>																	
312B1386T1	59,2x59,2x1,40 cm	MATT RECT	P123	V1	5	CLASS 1	-	R9	-	≥0,42	U4P4SE3C2	3	1.05	34.2	32	33.60	1 115

29,5x29,5  
29,5x59,2

Consultar tabela Cromática Level.  
See the Cromatica Level table.  
Consultez le tableau Cromatica Level.  
Consulta la tabla Cromática Level.

## CROMÁTICA ANTRACITE

												CAIXA · BOX			EUROPALETE · EUROPALLET		
												PZ	M <sup>2</sup>	KG	CX	M <sup>2</sup>	KG
3126080511	(*)9,7x9,7x0,85 cm	SOFT	P119	V1	5	-	-	-	-	-	U4P4E3C2	32	0.30	5.8	180	54.00	1 065
3126120511	29,5x29,5x0,85 cm	SOFT	P98	V1	5	-	-	-	-	-	U4P4E3C2	16	1.39	28.0	40	55.60	1 173
3711120511	29,5x29,5x0,80 cm	POL	P114	V1	3	-	-	-	-	-	U3P3E3C2	16	1.39	25.6	40	55.60	1 045
3126210511	29,5x59,2x0,85 cm	SOFT	P98	V1	5	-	-	-	-	-	U4P3E3C2	8	1.40	28.8	32	46.08	943
3711210511	29,5x59,2x0,80 cm	POL	P114	V1	3	-	-	-	-	-	U3P3E3C2	8	1.40	25.6	40	56.00	1 045
3126130511	59,2x59,2x0,85 cm	SOFT	P98	V1	5	-	-	-	-	-	U4P4E3C2	4	1.40	28.7	36	50.40	1 054
3711130511	59,2x59,2x0,80 cm	POL	P114	V1	3	-	-	-	-	-	U3P3E3C2	4	1.40	26.7	36	50.40	982

(\*) Peças produzidas de acordo com quantidades mínimas de 5m<sup>2</sup>.  
(\*) Pieces produced in minimum quantities of 5m<sup>2</sup>.  
(\*) Pièces produites selon des quantités minimales de 5m<sup>2</sup>.  
(\*) Piezas producidas en cantidades mínimas de 5m<sup>2</sup>.



PRETO



JET

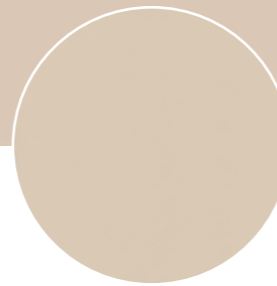

BONE



# CROMÁTICA COLLECTION

30 cores  
couleurs  
couleurs  
colores

10 formatos  
formats  
formats  
formatos

3 acabamentos  
finishes  
finitions  
acabados

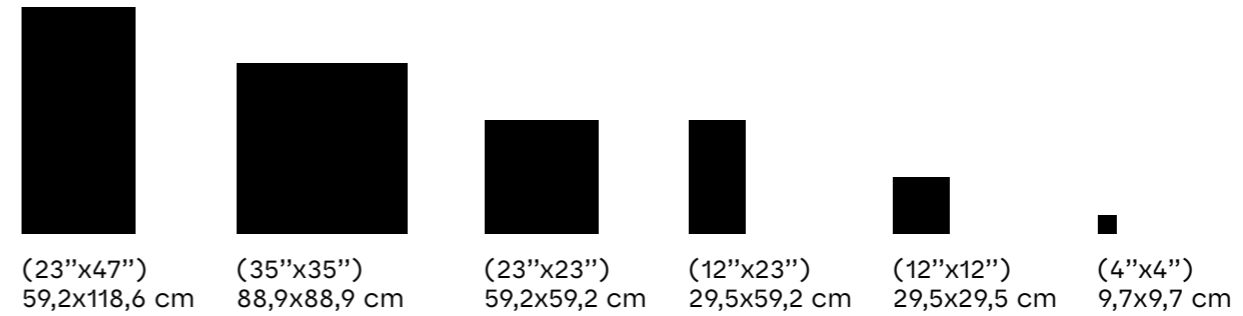

## CROMÁTICA PRETO

Code	Dimensions	Finish	Code	V1	5	-	-	-	-	-	-	CAIXA - BOX			EUROPALETTE - EUROPALLET			
												PZ	M²	KG	CX	M²	KG	
3126080061	(*)9,7x9,7x0,85 cm	SOFT	P119	V1	5	-	-	-	-	-	-	U4P4E3C2	32	0.30	5.8	180	54.00	1 065
3126120061	29,5x29,5x0,85 cm	SOFT	P98	V1	5	-	-	-	-	-	-	U4P4E3C2	16	1.39	28.0	40	55.60	1 173
3711120061	29,5x29,5x0,80 cm	POL	P114	V1	3	-	-	-	-	-	-	U3P3E3C2	16	1.39	25.6	40	55.60	1 045
3126210061	29,5x59,2x0,85 cm	SOFT	P98	V1	5	-	-	-	-	-	-	U4P3E3C2	8	1.40	28.8	32	46.08	943
3711210061	29,5x59,2x0,80 cm	POL	P114	V1	3	-	-	-	-	-	-	U3P3E3C2	8	1.40	25.6	40	56.00	1 045
3126130061	59,2x59,2x0,85 cm	SOFT	P98	V1	5	-	-	-	-	-	-	U4P4E3C2	4	1.40	28.7	36	50.40	1 054
371130061	59,2x59,2x0,80 cm	POL	P114	V1	3	-	-	-	-	-	-	U3P3E3C2	4	1.40	26.7	36	50.40	982
3126K70061	88,9x88,9x1,05 cm	SOFT	P116	V1	5	-	-	-	-	-	-	U4P3E3C2	2	1.58	39.0	24	37.92	957
3122K70061	88,9x88,9x0,98 cm	POL	P134	V1	3	-	-	-	-	-	-	U3P3E3C2	2	1.58	37.0	24	37.92	909
3126D30061	59,2x118,6x0,98 cm	SOFT	P116	V1	5	-	-	-	-	-	-	U4P3E3C2	2	1.40	33.0	30	42.00	1 011
3122D30061	59,2x118,6x0,93 cm	POL	P134	V1	3	-	-	-	-	-	-	U3P3E3C2	2	1.40	31.0	30	42.00	951
<b>14mm</b>																		
312B130X91	59,2x59,2x1,40 cm	MATT RECT	P123	V1	5	CLASS 1	-	R9	-	≥0,42	-	U4P4SE3C2	3	1.05	34.2	32	33.60	1 115

## CROMÁTICA JET

Code	Dimensions	Finish	Code	V1	5	-	-	-	-	-	-	CAIXA - BOX			EUROPALETTE - EUROPALLET			
												PZ	M²	KG	CX	M²	KG	
3126081401	(*)9,7x9,7x0,85 cm	SOFT	P143	V1	5	-	-	-	-	-	-	U4P4E3C2	32	0.30	5.8	180	54.00	1 065
3126121401	29,5x29,5x0,85 cm	SOFT	P123	V1	5	-	-	-	-	-	-	U4P4E3C2	16	1.39	28.0	40	55.60	1 173
371121401	29,5x29,5x0,80 cm	POL	P137	V1	3	-	-	-	-	-	-	U3P3E3C2	16	1.39	25.6	40	55.60	1 045
3126214Z01	29,5x59,2x0,85 cm	SOFT	P123	V1	5	-	-	-	-	-	-	U4P3E3C2	8	1.40	28.8	32	46.08	943
3122211401	29,5x59,2x0,80 cm	POL	P137	V1	3	-	-	-	-	-	-	U3P3E3C2	8	1.40	25.6	40	56.00	1 045
3126131401	59,2x59,2x0,85 cm	SOFT	P123	V1	5	-	-	-	-	-	-	U4P4E3C2	4	1.40	28.7	36	50.40	1 054
371131401	59,2x59,2x0,80 cm	POL	P137	V1	3	-	-	-	-	-	-	U3P3E3C2	4	1.40	26.7	36	50.40	982
3126K71401	88,9x88,9x1,05 cm	SOFT	P140	V1	5	-	-	-	-	-	-	U4P3E3C2	2	1.58	39.0	24	37.92	957
3122K71401	88,9x88,9x0,98 cm	POL	P158	V1	3	-	-	-	-	-	-	U3P3E3C2	2	1.58	37.0	24	37.92	909

## CROMÁTICA BONE

Code	Dimensions	Finish	Code	V1	5	-	-	-	-	-	-	CAIXA - BOX			EUROPALETTE - EUROPALLET			
												PZ	M²	KG	CX	M²	KG	
312608S741	(*)9,7x9,7x0,85 cm	SOFT	P119	V1	5	-	-	-	-	-	-	U4P4E3C2	32	0.30	5.8	180	54.00	1 065
312B12S741	29,5x29,5x0,85 cm	MATT RECT	P98	V1	5	CLASS 2	A	R10	36+	≥0,42	-	U4P4E3C2	16	1.39	28.0	40	55.60	1 173
312612S741	29,5x29,5x0,85 cm	SOFT	P98	V1	5	-	-	-	-	-	-	U4P4E3C2	16	1.39	28.0	40	55.60	1 173
312212S741	29,5x29,5x0,80 cm	POL	P114	V1	3	-	-	-	-	-	-	U3P3E3C2	16	1.39	25.6	40	55.60	1 045
312B21S741	29,5x59,2x0,85 cm	MATT RECT	P98	V1	5	CLASS 2	A	R10	36+	≥0,42	-	U4P3E3C2	8	1.40	28.8	32	46.08	943
312621S741	29,5x59,2x0,85 cm	SOFT	P98	V1	5	-	-	-	-	-	-	U4P3E3C2	8	1.40	28.8	32	46.08	943
312221S741	29,5x59,2x0,80 cm	POL	P114	V1	3	-	-	-	-	-	-	U3P3E3C2	8	1.40	25.6	40	56.00	1 045
312B13S741	59,2x59,2x0,85 cm	MATT RECT	P98	V1	5	CLASS 2	A	R10	36+	≥0,42	-	U4P4E3C2	4	1.40	28.7	36	50.40	1 054
312613S741	59,2x59,2x0,85 cm	SOFT	P98	V1	5	-	-	-	-	-	-	U4P4E3C2	4	1.40	28.7	36	50.40	1 054
312213S741	59,2x59,2x0,80 cm	POL	P114	V1	3	-	-	-	-	-	-	U3P3E3C2	4	1.40	26.7	36	50.40	982
<b>14mm</b>																		
312B1347V1	59,2x59,2x1,40 cm	MATT RECT	P123	V1	5	CLASS 1	-	R9	-	≥0,42	-	U4P4SE3C2	3	1.05	34.2	32	33.60	1 115

(\*) Peças produzidas de acordo com quantidades mínimas de 5m².  
 (\*) Pieces produced in minimum quantities of 5m².  
 (\*) Pièces produites selon des quantités minimales de 5m².  
 (\*) Piezas producidas en cantidades mínimas de 5m².

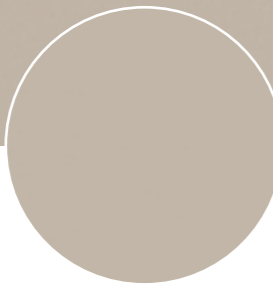

QUARTZ

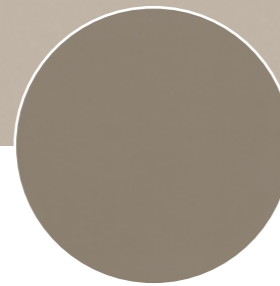

LAVA

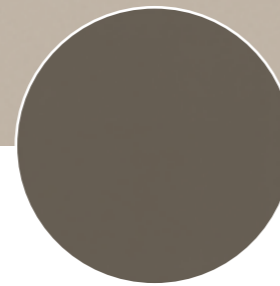

ASTRAL



# CROMÁTICA COLLECTION

30 cores  
colours  
couleurs  
colores

10 formatos  
formats  
formats  
formatos

3 acabamentos  
finishes  
finitions  
acabados

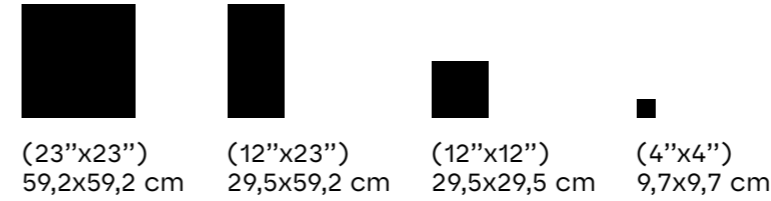

## CROMÁTICA QUARTZ

											CAIXA - BOX			EUROPALETE - EUROPALLET			
											PZ	M <sup>2</sup>	KG	CX	M <sup>2</sup>	KG	
3126082S61	(* )9,7x9,7x0,85 cm	SOFT	P119	V1	5	-	-	-	-	-	U4P4E3C2	32	0.30	5.8	180	54.00	1 065
312B122S61	29,5x29,5x0,85 cm	MATT RECT	P98	V1	5	CLASS 2	A	R10	36+	≥0,42	U4P4E3C2	16	1.39	28.0	40	55.60	1 173
3126122S61	29,5x29,5x0,85 cm	SOFT	P98	V1	5	-	-	-	-	-	U4P4E3C2	16	1.39	28.0	40	55.60	1 173
3122122S61	29,5x29,5x0,80 cm	POL	P114	V1	3	-	-	-	-	-	U3P3E3C2	16	1.39	25.6	40	55.60	1 045
312B212S61	29,5x59,2x0,85 cm	MATT RECT	P98	V1	5	CLASS 2	A	R10	36+	≥0,42	U4P3E3C2	8	1.40	28.8	32	46.08	943
3126212S61	29,5x59,2x0,85 cm	SOFT	P98	V1	5	-	-	-	-	-	U4P3E3C2	8	1.40	28.8	32	46.08	943
3122212S61	29,5x59,2x0,80 cm	POL	P114	V1	3	-	-	-	-	-	U3P3E3C2	8	1.40	25.6	40	56.00	1 045
312B132S61	59,2x59,2x0,85 cm	MATT RECT	P98	V1	5	CLASS 2	A	R10	36+	≥0,42	U4P4E3C2	4	1.40	28.7	36	50.40	1 054
3126132S61	59,2x59,2x0,85 cm	SOFT	P98	V1	5	-	-	-	-	-	U4P4E3C2	4	1.40	28.7	36	50.40	1 054
3122132S61	59,2x59,2x0,80 cm	POL	P114	V1	3	-	-	-	-	-	U3P3E3C2	4	1.40	26.7	36	50.40	982

## CROMÁTICA LAVA

												CAIXA - BOX			EUROPALETE - EUROPALLET		
												PZ	M <sup>2</sup>	KG	CX	M <sup>2</sup>	KG
3126087251	(* )9,7x9,7x0,85 cm	SOFT	P119	V1	5	-	-	-	-	-	U4P4E3C2	32	0.30	5.8	180	54.00	1 065
312B132Z51	59,2x59,2x0,85 cm	MATT RECT	P98	V1	5	CLASS 2	A	R10	36+	≥0,42	U4P4E3C2	4	1.40	28.7	36	50.40	1 054
3126137251	59,2x59,2x0,85 cm	SOFT	P98	V1	5	-	-	-	-	-	U4P4E3C2	4	1.40	28.7	36	50.40	1 054
3122137251	59,2x59,2x0,80 cm	POL	P114	V1	3	-	-	-	-	-	U3P3E3C2	4	1.40	26.7	36	50.40	982

29,5x29,5  
29,5x59,2

Consultar tabela Cromática Level.  
See the Cromatica Level table.  
Consultez le tableau Cromatica Level.  
Consulta la tabla Cromática Level.

## CROMÁTICA ASTRAL

												CAIXA - BOX			EUROPALETE - EUROPALLET		
												PZ	M <sup>2</sup>	KG	CX	M <sup>2</sup>	KG
3126087231	(* )9,7x9,7x0,85 cm	SOFT	P119	V1	5	-	-	-	-	-	U4P4E3C2	32	0.30	5.8	180	54.00	1 065
3126132Z31	59,2x59,2x0,85 cm	SOFT	P98	V1	5	-	-	-	-	-	U4P4E3C2	4	1.40	28.7	36	50.40	1 054
3122137231	59,2x59,2x0,80 cm	POL	P114	V1	3	-	-	-	-	-	U3P3E3C2	4	1.40	26.7	36	50.40	982
<b>14mm</b>																	
312B1387T1	59,2x59,2x1,40 cm	MATT RECT	P123	V1	5	CLASS 1	-	R9	-	≥0,42	U4P4SE3C2	3	1.05	34.2	32	33.60	1 115

29,5x29,5  
29,5x59,2

Consultar tabela Cromática Level.  
See the Cromatica Level table.  
Consultez le tableau Cromatica Level.  
Consulta la tabla Cromática Level.

(\* ) Peças produzidas de acordo com quantidades mínimas de 5m<sup>2</sup>.  
(\* ) Pieces produced in minimum quantities of 5m<sup>2</sup>.  
(\* ) Pièces produites selon des quantités minimales de 5m<sup>2</sup>.  
(\* ) Piezas producidas en cantidades mínimas de 5m<sup>2</sup>.

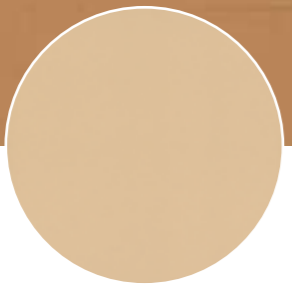

BEGE

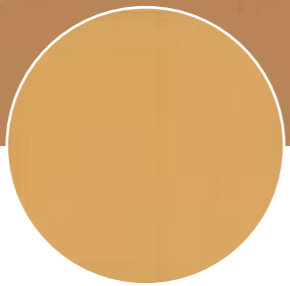

OCRE

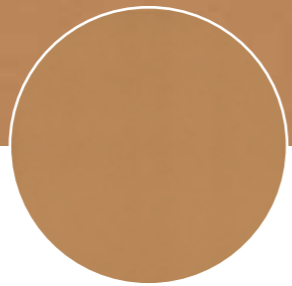

TOFFEE



# CROMÁTICA COLLECTION

30 cores  
colours  
couleurs  
colores

10 formatos  
formats  
formats  
formatos

3 acabamentos  
finishes  
finitions  
acabados

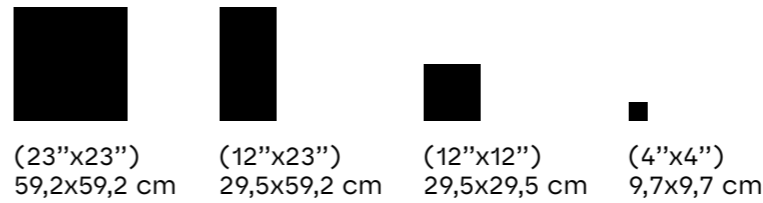

## CROMÁTICA BEGE

											CAIXA - BOX			EUROPALETE - EUROPALLET			
											PZ	M²	KG	CX	M²	KG	
3126080141	(*)9,7x9,7x0,85 cm	SOFT	P119	V1	5	-	-	-	-	-	-	32	0.30	5.8	180	54.00	1 065
312B120141	29,5x29,5x0,85 cm	MATT RECT	P98	V1	5	CLASS 2	A	R10	36+	≥0,42	U4P4E3C2	16	1.39	28.0	40	55.60	1 173
3126120141	29,5x29,5x0,85 cm	SOFT	P98	V1	5	-	-	-	-	-	U4P4E3C2	16	1.39	28.0	40	55.60	1 173
3711120141	29,5x29,5x0,80 cm	POL	P114	V1	3	-	-	-	-	-	U3P3E3C2	16	1.39	25.6	40	55.60	1 045
312B210141	29,5x59,2x0,85 cm	MATT RECT	P98	V1	5	CLASS 2	A	R10	36+	≥0,42	U4P3E3C2	8	1.40	28.8	32	46.08	943
3126210141	29,5x59,2x0,85 cm	SOFT	P98	V1	5	-	-	-	-	-	U4P3E3C2	8	1.40	28.8	32	46.08	943
3122210141	29,5x59,2x0,80 cm	POL	P114	V1	3	-	-	-	-	-	U3P3E3C2	8	1.40	25.6	40	56.00	1 045
312B130141	59,2x59,2x0,85 cm	MATT RECT	P98	V1	5	CLASS 2	A	R10	36+	≥0,42	U4P4E3C2	4	1.40	28.7	36	50.40	1 054
3126130141	59,2x59,2x0,85 cm	SOFT	P98	V1	5	-	-	-	-	-	U4P4E3C2	4	1.40	28.7	36	50.40	1 054
3122130141	59,2x59,2x0,80 cm	POL	P114	V1	3	-	-	-	-	-	U3P3E3C2	4	1.40	26.7	36	50.40	982

## CROMÁTICA OCRE

												CAIXA - BOX			EUROPALETE - EUROPALLET		
												PZ	M²	KG	CX	M²	KG
3126080131	(*)9,7x9,7x0,85 cm	SOFT	P119	V1	5	-	-	-	-	-	-	32	0.30	5.8	180	54.00	1 065
312B120131	29,5x29,5x0,85 cm	MATT RECT	P98	V1	5	CLASS 2	A	R10	36+	≥0,42	U4P4E3C2	16	1.39	28.0	40	55.60	1 173
3126120131	29,5x29,5x0,85 cm	SOFT	P98	V1	5	-	-	-	-	-	U4P4E3C2	16	1.39	28.0	40	55.60	1 173
3711120131	29,5x29,5x0,80 cm	POL	P114	V1	3	-	-	-	-	-	U3P3E3C2	16	1.39	25.6	40	55.60	1 045
312B210131	29,5x59,2x0,85 cm	MATT RECT	P98	V1	5	CLASS 2	A	R10	36+	≥0,42	U4P3E3C2	8	1.40	28.8	32	46.08	943
3126210131	29,5x59,2x0,85 cm	SOFT	P98	V1	5	-	-	-	-	-	U4P3E3C2	8	1.40	28.8	32	46.08	943
3122210131	29,5x59,2x0,80 cm	POL	P114	V1	3	-	-	-	-	-	U3P3E3C2	8	1.40	25.6	40	56.00	1 045
312B132Z01	59,2x59,2x0,85 cm	MATT RECT	P98	V1	5	CLASS 2	A	R10	36+	≥0,42	U4P4E3C2	4	1.40	28.7	36	50.40	1 054
3126130131	59,2x59,2x0,85 cm	SOFT	P98	V1	5	-	-	-	-	-	U4P4E3C2	4	1.40	28.7	36	50.40	1 054
3122130131	59,2x59,2x0,80 cm	POL	P114	V1	3	-	-	-	-	-	U3P3E3C2	4	1.40	26.7	36	50.40	982

## CROMÁTICA TOFFEE

												CAIXA - BOX			EUROPALETE - EUROPALLET		
												PZ	M²	KG	CX	M²	KG
31260835V1	(*)9,7x9,7x0,85 cm	SOFT	P119	V1	5	-	-	-	-	-	-	32	0.30	5.8	180	54.00	1 065
312B1235V1	29,5x29,5x0,85 cm	MATT RECT	P98	V1	5	CLASS 2	A	R10	36+	≥0,42	U4P4E3C2	16	1.39	28.0	40	55.60	1 173
31261235V1	29,5x29,5x0,85 cm	SOFT	P98	V1	5	-	-	-	-	-	U4P4E3C2	16	1.39	28.0	40	55.60	1 173
31221235V1	29,5x29,5x0,80 cm	POL	P114	V1	3	-	-	-	-	-	U3P3E3C2	16	1.39	25.6	40	55.60	1 045
312B2135V1	29,5x59,2x0,85 cm	MATT RECT	P98	V1	5	CLASS 2	A	R10	36+	≥0,42	U4P3E3C2	8	1.40	28.8	32	46.08	943
31262135V1	29,5x59,2x0,85 cm	SOFT	P98	V1	5	-	-	-	-	-	U4P3E3C2	8	1.40	28.8	32	46.08	943
31222135V1	29,5x59,2x0,80 cm	POL	P114	V1	3	-	-	-	-	-	U3P3E3C2	8	1.40	25.6	40	56.00	1 045
312B1335V1	59,2x59,2x0,85 cm	MATT RECT	P98	V1	5	CLASS 2	A	R10	36+	≥0,42	U4P4E3C2	4	1.40	28.7	36	50.40	1 054
31261335V1	59,2x59,2x0,85 cm	SOFT	P98	V1	5	-	-	-	-	-	U4P4E3C2	4	1.40	28.7	36	50.40	1 054
31221335V1	59,2x59,2x0,80 cm	POL	P114	V1	3	-	-	-	-	-	U3P3E3C2	4	1.40	26.7	36	50.40	982

(\*) Peças produzidas de acordo com quantidades mínimas de 5m².  
 (\*) Pieces produced in minimum quantities of 5m².  
 (\*) Pièces produites selon des quantités minimales de 5m².  
 (\*) Piezas producidas en cantidades mínimas de 5m².

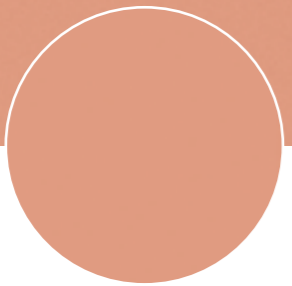

CORAL

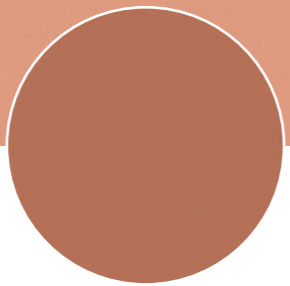

BRICK

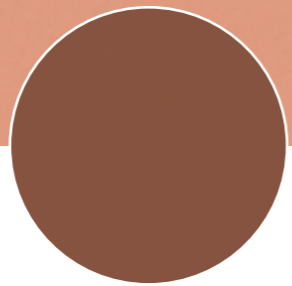

TERRACOTTA



# CROMÁTICA COLLECTION

30 cores  
colours  
couleurs  
colores

10 formatos  
formats  
formats  
formatos

3 acabamentos  
finishes  
finitions  
acabados

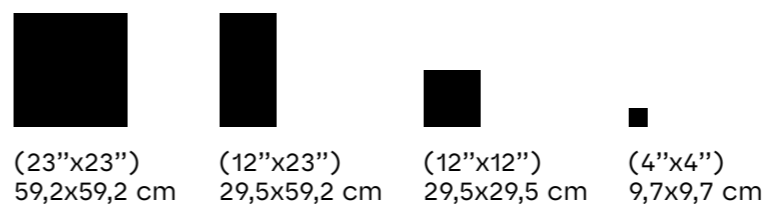

## CROMÁTICA CORAL

	(*)9,7x9,7x0,85 cm	SOFT	P183	V1	5	-	-	-	-	-	U4P4E3C2	CAIXA - BOX			EUROPALETE - EUROPALLET		
												PZ	M <sup>2</sup>	KG	CX	M <sup>2</sup>	KG
3126083S51	(*)9,7x9,7x0,85 cm	SOFT	P183	V1	5	-	-	-	-	-	U4P4E3C2	32	0.30	5.8	180	54.00	1 065
312B133S51	59,2x59,2x0,85 cm	MATT RECT	P163	V1	5	CLASS 2	A	R10	36+	≥0,42	U4P4E3C2	4	1.40	28.7	36	50.40	1 054
3126133S51	59,2x59,2x0,85 cm	SOFT	P163	V1	5	-	-	-	-	-	U4P4E3C2	4	1.40	28.7	36	50.40	1 054
3122133S51	59,2x59,2x0,80 cm	POL	P177	V1	3	-	-	-	-	-	U3P3E3C2	4	1.40	26.7	36	50.40	982

29,5x29,5  
29,5x59,2

Consultar tabela Cromática Level.  
See the Cromatica Level table.  
Consultez le tableau Cromatica Level.  
Consulta la tabla Cromática Level.

## CROMÁTICA BRICK

	(*)9,7x9,7x0,85 cm	SOFT	P183	V1	5	-	-	-	-	-	U4P4E3C2	CAIXA - BOX			EUROPALETE - EUROPALLET		
												PZ	M <sup>2</sup>	KG	CX	M <sup>2</sup>	KG
3126087S41	(*)9,7x9,7x0,85 cm	SOFT	P183	V1	5	-	-	-	-	-	U4P4E3C2	32	0.30	5.8	180	54.00	1 065
312B137S41	59,2x59,2x0,85 cm	MATT RECT	P163	V1	5	CLASS 2	A	R10	36+	≥0,42	U4P4E3C2	4	1.40	28.7	36	50.40	1 054
3126137S41	59,2x59,2x0,85 cm	SOFT	P163	V1	5	-	-	-	-	-	U4P4E3C2	4	1.40	28.7	36	50.40	1 054
3122137S41	59,2x59,2x0,80 cm	POL	P177	V1	3	-	-	-	-	-	U3P3E3C2	4	1.40	26.7	36	50.40	982

29,5x29,5  
29,5x59,2

Consultar tabela Cromática Level.  
See the Cromatica Level table.  
Consultez le tableau Cromatica Level.  
Consulta la tabla Cromática Level.

## CROMÁTICA TERRACOTTA

	(*)9,7x9,7x0,85 cm	SOFT	P191	V1	5	-	-	-	-	-	U4P4E3C2	CAIXA - BOX			EUROPALETE - EUROPALLET		
												PZ	M <sup>2</sup>	KG	CX	M <sup>2</sup>	KG
3126088S11	(*)9,7x9,7x0,85 cm	SOFT	P191	V1	5	-	-	-	-	-	U4P4E3C2	32	0.30	5.8	180	54.00	1 065
3126138S11	59,2x59,2x0,85 cm	SOFT	P123	V1	5	-	-	-	-	-	U4P4E3C2	4	1.40	28.7	36	50.40	1 054
3122138S11	59,2x59,2x0,80 cm	POL	P137	V1	3	-	-	-	-	-	U3P3E3C2	4	1.40	26.7	36	50.40	982

29,5x29,5  
29,5x59,2

Consultar tabela Cromática Level.  
See the Cromatica Level table.  
Consultez le tableau Cromatica Level.  
Consulta la tabla Cromática Level.

(\*) Peças produzidas de acordo com quantidades mínimas de 5m<sup>2</sup>.  
(\*) Pieces produced in minimum quantities of 5m<sup>2</sup>.  
(\*) Pièces produites selon des quantités minimales de 5m<sup>2</sup>.  
(\*) Piezas producidas en cantidades mínimas de 5m<sup>2</sup>.



ANIS



JADE



LAGOON



# CROMÁTICA COLLECTION

30 cores  
colours  
couleurs  
colores

10 formatos  
formats  
formats  
formatos

3 acabamentos  
finishes  
finitions  
acabados



(23"x23")  
59,2x59,2 cm



(12"x23")  
29,5x59,2 cm



(12"x12")  
29,5x29,5 cm



(4"x4")  
9,7x9,7 cm



## CROMÁTICA ANIS

											CAIXA - BOX			EUROPALETE - EUROPALLET			
											PZ	M <sup>2</sup>	KG	CX	M <sup>2</sup>	KG	
3126080241	(*)9,7x9,7x0,85 cm	SOFT	P143	V1	5	-	-	-	-	-	U4P4E3C2	32	0.30	5.8	180	54.00	1 065
312B120241	29,5x29,5x0,85 cm	MATT RECT	P123	V1	5	CLASS 2	A	R10	36+	≥0,42	U4P4E3C2	16	1.39	28.0	40	55.60	1 173
3126120241	29,5x29,5x0,85 cm	SOFT	P123	V1	5	-	-	-	-	-	U4P4E3C2	16	1.39	28.0	40	55.60	1 173
3711120241	29,5x29,5x0,80 cm	POL	P137	V1	3	-	-	-	-	-	U3P3E3C2	16	1.39	25.6	40	55.60	1 045
312B215Z91	29,5x59,2x0,85 cm	MATT RECT	P123	V1	5	CLASS 2	A	R10	36+	≥0,42	U4P3E3C2	8	1.40	28.8	32	46.08	943
3126210241	29,5x59,2x0,85 cm	SOFT	P123	V1	5	-	-	-	-	-	U4P3E3C2	8	1.40	28.8	32	46.08	943
3122210241	29,5x59,2x0,80 cm	POL	P137	V1	3	-	-	-	-	-	U3P3E3C2	8	1.40	25.6	40	56.00	1 045
312B130241	59,2x59,2x0,85 cm	MATT RECT	P123	V1	5	CLASS 2	A	R10	36+	≥0,42	U4P4E3C2	4	1.40	28.7	36	50.40	1 054
3126130241	59,2x59,2x0,85 cm	SOFT	P123	V1	5	-	-	-	-	-	U4P4E3C2	4	1.40	28.7	36	50.40	1 054
3122130241	59,2x59,2x0,80 cm	POL	P137	V1	3	-	-	-	-	-	U3P3E3C2	4	1.40	26.7	36	50.40	982

## CROMÁTICA JADE

												CAIXA - BOX			EUROPALETE - EUROPALLET		
												PZ	M <sup>2</sup>	KG	CX	M <sup>2</sup>	KG
3126080341	(*)9,7x9,7x0,85 cm	SOFT	P143	V1	5	-	-	-	-	-	U4P4E3C2	32	0.30	5.8	180	54.00	1 065
312B130341	59,2x59,2x0,85 cm	MATT RECT	P123	V1	5	CLASS 2	A	R10	36+	≥0,42	U4P4E3C2	4	1.40	28.7	36	50.40	1 054
3126130341	59,2x59,2x0,85 cm	SOFT	P123	V1	5	-	-	-	-	-	U4P4E3C2	4	1.40	28.7	36	50.40	1 054
3122130341	59,2x59,2x0,80 cm	POL	P137	V1	3	-	-	-	-	-	U3P3E3C2	4	1.40	26.7	36	50.40	982

29,5x29,5  
29,5x59,2

Consultar tabela Cromática Level.  
See the Cromatica Level table.  
Consultez le tableau Cromatica Level.  
Consulta la tabla Cromática Level.

## CROMÁTICA LAGOON

												CAIXA - BOX			EUROPALETE - EUROPALLET		
												PZ	M <sup>2</sup>	KG	CX	M <sup>2</sup>	KG
31260834V1	(*)9,7x9,7x0,85 cm	SOFT	P143	V1	5	-	-	-	-	-	U4P4E3C2	32	0.30	5.8	180	54.00	1 065
312B1234V1	29,5x29,5x0,85 cm	MATT RECT	P123	V1	5	CLASS 2	A	R10	36+	≥0,42	U4P4E3C2	16	1.39	28.0	40	55.60	1 173
31261234V1	29,5x29,5x0,85 cm	SOFT	P123	V1	5	-	-	-	-	-	U4P4E3C2	16	1.39	28.0	40	55.60	1 173
31221234V1	29,5x29,5x0,80 cm	POL	P137	V1	3	-	-	-	-	-	U3P3E3C2	16	1.39	25.6	40	55.60	1 045
312B2134V1	29,5x59,2x0,85 cm	MATT RECT	P123	V1	5	CLASS 2	A	R10	36+	≥0,42	U4P3E3C2	8	1.40	28.8	32	46.08	943
31262134V1	29,5x59,2x0,85 cm	SOFT	P123	V1	5	-	-	-	-	-	U4P3E3C2	8	1.40	28.8	32	46.08	943
31222134V1	29,5x59,2x0,80 cm	POL	P137	V1	3	-	-	-	-	-	U3P3E3C2	8	1.40	25.6	40	56.00	1 045
312B1334V1	59,2x59,2x0,85 cm	MATT RECT	P123	V1	5	CLASS 2	A	R10	36+	≥0,42	U4P4E3C2	4	1.40	28.7	36	50.40	1 054
31261334V1	59,2x59,2x0,85 cm	SOFT	P123	V1	5	-	-	-	-	-	U4P4E3C2	4	1.40	28.7	36	50.40	1 054
31221334V1	59,2x59,2x0,80 cm	POL	P137	V1	3	-	-	-	-	-	U3P3E3C2	4	1.40	26.7	36	50.40	982

(\*) Peças produzidas de acordo com quantidades mínimas de 5m<sup>2</sup>.  
 (\*) Pieces produced in minimum quantities of 5m<sup>2</sup>.  
 (\*) Pièces produites selon des quantités minimales de 5m<sup>2</sup>.  
 (\*) Piezas producidas en cantidades mínimas de 5m<sup>2</sup>.



PISTACHIO



OLIVA

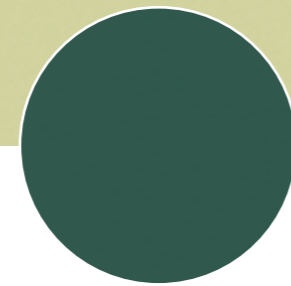

PALM



# CROMÁTICA COLLECTION

30 cores  
couleurs  
couleurs  
colores

10 formatos  
formats  
formats  
formatos

3 acabamentos  
finishes  
finitions  
acabados



(23"x23")  
59,2x59,2 cm



(12"x23")  
29,5x59,2 cm



(12"x12")  
29,5x29,5 cm



(4"x4")  
9,7x9,7 cm

## CROMÁTICA PISTACHIO



											CAIXA - BOX			EUROPALETE - EUROPALLET			
											PZ	M <sup>2</sup>	KG	CX	M <sup>2</sup>	KG	
3126083S71	(*)9,7x9,7x0,85 cm	SOFT	P183	V1	5	-	-	-	-	-	U4P4E3C2	32	0.30	5.8	180	54.00	1 065
312B133S71	59,2x59,2x0,85 cm	MATT RECT	P163	V1	5	CLASS 2	A	R10	36+	≥0,42	U4P4E3C2	4	1.40	28.7	36	50.40	1 054
3126133S71	59,2x59,2x0,85 cm	SOFT	P163	V1	5	-	-	-	-	-	U4P4E3C2	4	1.40	28.7	36	50.40	1 054
3122133S71	59,2x59,2x0,80 cm	POL	P177	V1	3	-	-	-	-	-	U3P3E3C2	4	1.40	26.7	36	50.40	982

29,5x29,5  
29,5x59,2

Consultar tabela Cromática Level.  
See the Cromatica Level table.  
Consultez le tableau Cromatica Level.  
Consulta la tabla Cromática Level.

## CROMÁTICA OLIVA



												CAIXA - BOX			EUROPALETE - EUROPALLET		
												PZ	M <sup>2</sup>	KG	CX	M <sup>2</sup>	KG
3126080321	(*)9,7x9,7x0,85 cm	SOFT	P119	V1	5	-	-	-	-	-	U4P4E3C2	32	0.30	5.8	180	54.00	1 065
312B120321	29,5x29,5x0,85 cm	MATT RECT	P98	V1	5	CLASS 2	A	R10	36+	≥0,42	U4P4E3C2	16	1.39	28.0	40	55.60	1 173
3126120321	29,5x29,5x0,85 cm	SOFT	P98	V1	5	-	-	-	-	-	U4P4E3C2	16	1.39	28.0	40	55.60	1 173
3711120321	29,5x29,5x0,80 cm	POL	P114	V1	3	-	-	-	-	-	U3P3E3C2	16	1.39	25.6	40	55.60	1 045
312B210321	29,5x59,2x0,85 cm	MATT RECT	P98	V1	5	CLASS 2	A	R10	36+	≥0,42	U4P3E3C2	8	1.40	28.8	32	46.08	943
3126210321	29,5x59,2x0,85 cm	SOFT	P98	V1	5	-	-	-	-	-	U4P3E3C2	8	1.40	28.8	32	46.08	943
3122210321	29,5x59,2x0,80 cm	POL	P114	V1	3	-	-	-	-	-	U3P3E3C2	8	1.40	25.6	40	56.00	1 045
312B130321	59,2x59,2x0,85 cm	MATT RECT	P98	V1	5	CLASS 2	A	R10	36+	≥0,42	U4P4E3C2	4	1.40	28.7	36	50.40	1 054
3126130321	59,2x59,2x0,85 cm	SOFT	P98	V1	5	-	-	-	-	-	U4P4E3C2	4	1.40	28.7	36	50.40	1 054
3122130321	59,2x59,2x0,80 cm	POL	P114	V1	3	-	-	-	-	-	U3P3E3C2	4	1.40	26.7	36	50.40	982

## CROMÁTICA PALM



												CAIXA - BOX			EUROPALETE - EUROPALLET		
												PZ	M <sup>2</sup>	KG	CX	M <sup>2</sup>	KG
3126087S91	(*)9,7x9,7x0,85 cm	SOFT	P183	V1	5	-	-	-	-	-	U4P4E3C2	32	0.30	5.8	180	54.00	1 065
3126137S91	59,2x59,2x0,85 cm	SOFT	P163	V1	5	-	-	-	-	-	U4P4E3C2	4	1.40	28.7	36	50.40	1 054
3122137S91	59,2x59,2x0,80 cm	POL	P177	V1	3	-	-	-	-	-	U3P3E3C2	4	1.40	26.7	36	50.40	982

29,5x29,5  
29,5x59,2

Consultar tabela Cromática Level.  
See the Cromatica Level table.  
Consultez le tableau Cromatica Level.  
Consulta la tabla Cromática Level.

(\*) Peças produzidas de acordo com quantidades mínimas de 5m<sup>2</sup>.

(\*) Pieces produced in minimum quantities of 5m<sup>2</sup>.

(\*) Pièces produites selon des quantités minimales de 5m<sup>2</sup>.

(\*) Piezas producidas en cantidades mínimas de 5m<sup>2</sup>.

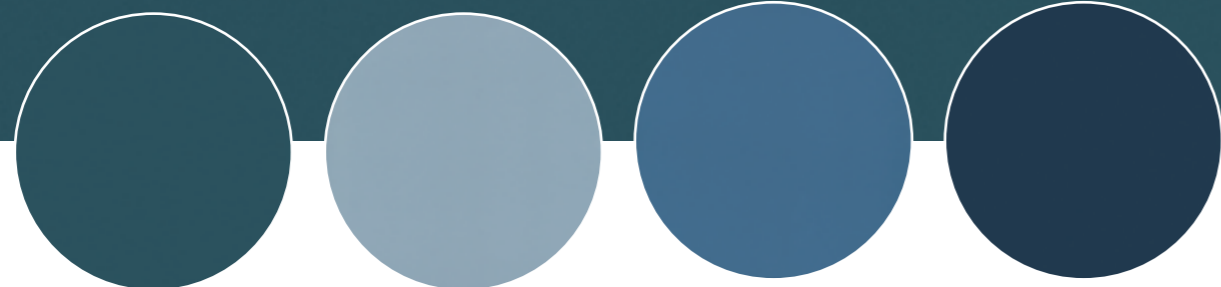

TEAL

OPALA

COBALTO

INDIGO



# CROMÁTICA COLLECTION

30 cores  
colours  
couleurs  
colores

10 formatos  
formats  
formats  
formatos

3 acabamentos  
finishes  
finitions  
acabados

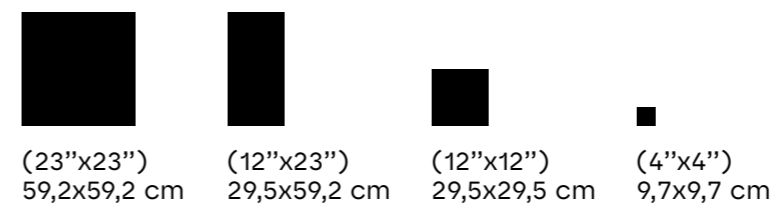

## CROMÁTICA TEAL

	(*)	cm	SOFT	P183	V1	5	-	-	-	-	-	U4P4E3C2	CAIXA - BOX			EUROPALETE - EUROPALLET		
													PZ	M <sup>2</sup>	KG	CX	M <sup>2</sup>	KG
3126088S01	(*)	9,7x9,7x0,85	SOFT	P183	V1	5	-	-	-	-	-	U4P4E3C2	32	0.30	5.8	180	54.00	1 065
3126138S01		59,2x59,2x0,85	SOFT	P163	V1	5	-	-	-	-	-	U4P4E3C2	4	1.40	28.7	36	50.40	1 054
3122138S01		59,2x59,2x0,80	POL	P177	V1	3	-	-	-	-	-	U3P3E3C2	4	1.40	26.7	36	50.40	982

29,5x29,5  
29,5x59,2

Consultar tabela Cromática Level.  
See the Cromatica Level table.  
Consultez le tableau Cromatica Level.  
Consulta la tabla Cromática Level.

## CROMÁTICA OPALA

	(*)	cm	SOFT <th rowspan="2">P143</th> <th rowspan="2">V1</th> <th rowspan="2">5</th> <th rowspan="2">-</th> <th rowspan="2">-</th> <th rowspan="2">-</th> <th rowspan="2">-</th> <th rowspan="2">-</th> <th rowspan="2">U4P4E3C2</th> <th colspan="3">CAIXA - BOX</th> <th colspan="3">EUROPALETE - EUROPALLET</th>	P143	V1	5	-	-	-	-	-	U4P4E3C2	CAIXA - BOX			EUROPALETE - EUROPALLET		
													PZ	M <sup>2</sup>	KG	CX	M <sup>2</sup>	KG
3126080251	(*)	9,7x9,7x0,85	SOFT	P143	V1	5	-	-	-	-	-	U4P4E3C2	32	0.30	5.8	180	54.00	1 065
312B130251		59,2x59,2x0,85	MATT RECT	P123	V1	5	CLASS 2	A	R10	36+	≥0,42	U4P4E3C2	4	1.40	28.7	36	50.40	1 054
3126130251		59,2x59,2x0,85	SOFT	P123	V1	5	-	-	-	-	-	U4P4E3C2	4	1.40	28.7	36	50.40	1 054
3122130251		59,2x59,2x0,80	POL	P137	V1	3	-	-	-	-	-	U3P3E3C2	4	1.40	26.7	36	50.40	982

29,5x29,5  
29,5x59,2

Consultar tabela Cromática Level.  
See the Cromatica Level table.  
Consultez le tableau Cromatica Level.  
Consulta la tabla Cromática Level.

## CROMÁTICA COBALTO

	(*)	cm	SOFT <th rowspan="2">P183</th> <th rowspan="2">V1</th> <th rowspan="2">5</th> <th rowspan="2">-</th> <th rowspan="2">-</th> <th rowspan="2">-</th> <th rowspan="2">-</th> <th rowspan="2">-</th> <th rowspan="2">U4P4E3C2</th> <th colspan="3">CAIXA - BOX</th> <th colspan="3">EUROPALETE - EUROPALLET</th>	P183	V1	5	-	-	-	-	-	U4P4E3C2	CAIXA - BOX			EUROPALETE - EUROPALLET		
													PZ	M <sup>2</sup>	KG	CX	M <sup>2</sup>	KG
3126080221	(*)	9,7x9,7x0,85	SOFT	P183	V1	5	-	-	-	-	-	U4P4E3C2	32	0.30	5.8	180	54.00	1 065
312B130221		59,2x59,2x0,85	MATT RECT	P163	V1	5	CLASS 2	A	R10	36+	≥0,42	U4P4E3C2	4	1.40	28.7	36	50.40	1 054
3126130221		59,2x59,2x0,85	SOFT	P163	V1	5	-	-	-	-	-	U4P4E3C2	4	1.40	28.7	36	50.40	1 054
3122130221		59,2x59,2x0,80	POL	P177	V1	3	-	-	-	-	-	U3P3E3C2	4	1.40	26.7	36	50.40	982

29,5x29,5  
29,5x59,2

Consultar tabela Cromática Level.  
See the Cromatica Level table.  
Consultez le tableau Cromatica Level.  
Consulta la tabla Cromática Level.

## CROMÁTICA INDIGO

	(*)	cm	SOFT <th rowspan="2">P289</th> <th rowspan="2">V1</th> <th rowspan="2">5</th> <th rowspan="2">-</th> <th rowspan="2">-</th> <th rowspan="2">-</th> <th rowspan="2">-</th> <th rowspan="2">-</th> <th rowspan="2">U4P4E3C2</th> <th colspan="3">CAIXA - BOX</th> <th colspan="3">EUROPALETE - EUROPALLET</th>	P289	V1	5	-	-	-	-	-	U4P4E3C2	CAIXA - BOX			EUROPALETE - EUROPALLET		
													PZ	M <sup>2</sup>	KG	CX	M <sup>2</sup>	KG
3126087S61	(*)	9,7x9,7x0,85	SOFT	P289	V1	5	-	-	-	-	-	U4P4E3C2	32	0.30	5.8	180	54.00	1 065
3126137S61		59,2x59,2x0,85	SOFT	P269	V1	5	-	-	-	-	-	U4P4E3C2	4	1.40	28.7	36	50.40	1 054
3122137S61		59,2x59,2x0,80	POL	P283	V1	3	-	-	-	-	-	U3P3E3C2	4	1.40	26.7	36	50.40	982

29,5x29,5  
29,5x59,2

Consultar tabela Cromática Level.  
See the Cromatica Level table.  
Consultez le tableau Cromatica Level.  
Consulta la tabla Cromática Level.

(\*) Peças produzidas de acordo com quantidades mínimas de 5m<sup>2</sup>.  
(\*) Pieces produced in minimum quantities of 5m<sup>2</sup>.  
(\*) Pièces produites selon des quantités minimales de 5m<sup>2</sup>.  
(\*) Piezas producidas en cantidades mínimas de 5m<sup>2</sup>.

# CROMÁTICA COLLECTION CHEVRON

**9** cores  
colours  
couleurs  
colores

**2** formatos  
formats  
formats  
formatos

**1** acabamento  
finish  
finition  
acabado

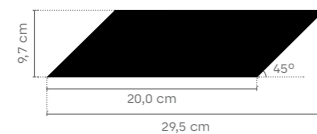

9,7x29,5x0,85 cm  
[ 1m² = 52 peças\_pieces ]

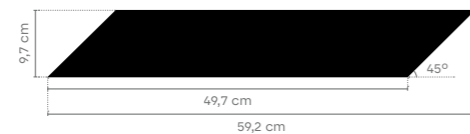

9,7x59,2x0,85 cm  
[ 1m² = 21 peças\_pieces ]

Peças produzidas de acordo com quantidades mínimas de 5m².  
Pièces produced in minimum quantities of 5m².  
Pièces produites selon des quantités minimales de 5m².  
Piezas producidas en cantidades mínimas de 5m².

## CHEVRON LEFT CROMÁTICA ICE

				CAIXA · BOX			EUROPALETE · EUROPALLET			
				PZ	M²	KG	CX	M²	KG	
33216066T1	9,7x29,5x0,90 cm	SOFT	P469	V1	36	0.69	15.4	36	24.84	575
3321669Y51	9,7x59,2x0,90 cm	SOFT	P395	V1	15	0.71	14.2	50	35.50	731

## CHEVRON LEFT CROMÁTICA SUPERBRANCO

				CAIXA · BOX			EUROPALETE · EUROPALLET			
				PZ	M²	KG	CX	M²	KG	
332160U951	9,7x29,5x0,85 cm	SOFT	P341	V1	36	0.69	15.4	36	24.84	575
332166U951	9,7x59,2x0,85 cm	SOFT	P289	V1	15	0.71	14.2	50	35.50	731

## CHEVRON LEFT CROMÁTICA BONE

				CAIXA · BOX			EUROPALETE · EUROPALLET			
				PZ	M²	KG	CX	M²	KG	
33266045V1	9,7x29,5x0,85 cm	SOFT	P293	V1	36	0.69	15.4	36	24.84	575
33266645V1	9,7x59,2x0,85 cm	SOFT	P249	V1	15	0.71	14.2	50	35.50	731

## CHEVRON LEFT CROMÁTICA QUARTZ

				CAIXA · BOX			EUROPALETE · EUROPALLET			
				PZ	M²	KG	CX	M²	KG	
332160U061	9,7x29,5x0,85 cm	SOFT	P293	V1	36	0.69	15.4	36	24.84	575
3321669Y81	9,7x59,2x0,85 cm	SOFT	P249	V1	15	0.71	14.2	50	35.50	731

## CHEVRON LEFT CROMÁTICA PLATINA

				CAIXA · BOX			EUROPALETE · EUROPALLET			
				PZ	M²	KG	CX	M²	KG	
332160U031	9,7x29,5x0,85 cm	SOFT	P293	V1	36	0.69	15.4	36	24.84	575
3321669Y71	9,7x59,2x0,85 cm	SOFT	P249	V1	15	0.71	14.2	50	35.50	731

## CHEVRON LEFT CROMÁTICA GRAFITE

				CAIXA · BOX			EUROPALETE · EUROPALLET			
				PZ	M²	KG	CX	M²	KG	
332160U051	9,7x29,5x0,85 cm	SOFT	P293	V1	36	0.69	15.4	36	24.84	575
3321669Y41	9,7x59,2x0,85 cm	SOFT	P249	V1	15	0.71	14.2	50	35.50	731

## CHEVRON LEFT CROMÁTICA ANTRACITE

				CAIXA · BOX			EUROPALETE · EUROPALLET			
				PZ	M²	KG	CX	M²	KG	
332160U921	9,7x29,5x0,85 cm	SOFT	P293	V1	36	0.69	15.4	36	24.84	575
332166U921	9,7x59,2x0,85 cm	SOFT	P249	V1	15	0.71	14.2	50	35.50	731

## CHEVRON LEFT CROMÁTICA PRETO

				CAIXA · BOX			EUROPALETE · EUROPALLET			
				PZ	M²	KG	CX	M²	KG	
332160U941	9,7x29,5x0,85 cm	SOFT	P293	V1	36	0.69	15.4	36	24.84	575
332166U941	9,7x59,2x0,85 cm	SOFT	P249	V1	15	0.71	14.2	50	35.50	731

## CHEVRON LEFT CROMÁTICA JET

				CAIXA · BOX			EUROPALETE · EUROPALLET			
				PZ	M²	KG	CX	M²	KG	
33266013T1	9,7x29,5x0,85 cm	SOFT	P341	V1	36	0.69	15.4	36	24.84	575
3321669Y61	9,7x59,2x0,85 cm	SOFT	P289	V1	15	0.71	14.2	50	35.50	731

## CHEVRON RIGHT CROMÁTICA ICE

				CAIXA · BOX			EUROPALETE · EUROPALLET			
				PZ	M²	KG	CX	M²	KG	
33216014T1	9,7x29,5x0,90 cm	SOFT	P469	V1	36	0.69	15.4	36	24.84	575
33216600Y1	9,7x59,2x0,90 cm	SOFT	P395	V1	15	0.71	14.2	50	35.50	731

## CHEVRON RIGHT CROMÁTICA SUPERBRANCO

				CAIXA · BOX			EUROPALETE · EUROPALLET			
				PZ	M²	KG	CX	M²	KG	
332160U991	9,7x29,5x0,85 cm	SOFT	P341	V1	36	0.69	15.4	36	24.84	575
332166U991	9,7x59,2x0,85 cm	SOFT	P289	V1	15	0.71	14.2	50	35.50	731

## CHEVRON RIGHT CROMÁTICA BONE

				CAIXA · BOX			EUROPALETE · EUROPALLET			
				PZ	M²	KG	CX	M²	KG	
33266046V1	9,7x29,5x0,85 cm	SOFT	P293	V1	36	0.69	15.4	36	24.84	575
33266646V1	9,7x59,2x0,85 cm	SOFT	P249	V1	15	0.71	14.2	50	35.50	731

## CHEVRON RIGHT CROMÁTICA QUARTZ

				CAIXA · BOX			EUROPALETE · EUROPALLET			
				PZ	M²	KG	CX	M²	KG	
332160U201	9,7x29,5x0,85 cm	SOFT	P293	V1	36	0.69	15.4	36	24.84	575
33216603Y1	9,7x59,2x0,85 cm	SOFT	P249	V1	15	0.71	14.2	50	35.50	731

## CHEVRON RIGHT CROMÁTICA PLATINA

				CAIXA · BOX			EUROPALETE · EUROPALLET			
				PZ	M²	KG	CX	M²	KG	
332160U171	9,7x29,5x0,85 cm	SOFT	P293	V1	36	0.69	15.4	36	24.84	575
33216602Y1	9,7x59,2x0,85 cm	SOFT	P249	V1	15	0.71	14.2	50	35.50	731

## CHEVRON RIGHT CROMÁTICA GRAFITE

				CAIXA · BOX			EUROPALETE · EUROPALLET			
				PZ	M²	KG	CX	M²	KG	
332160U191	9,7x29,5x0,85 cm	SOFT	P293	V1	36	0.69	15.4	36	24.84	575
3321669Y91	9,7x59,2x0,85 cm	SOFT	P249	V1	15	0.71	14.2	50	35.50	731

## CHEVRON RIGHT CROMÁTICA ANTRACITE

				CAIXA · BOX			EUROPALETE · EUROPALLET			
				PZ	M²	KG	CX	M²	KG	
332160U961	9,7x29,5x0,85 cm	SOFT	P293	V1	36	0.69	15.4	36	24.84	575
332166U961	9,7x59,2x0,85 cm	SOFT	P249	V1	15	0.71	14.2	50	35.50	731

## CHEVRON RIGHT CROMÁTICA PRETO

				CAIXA · BOX			EUROPALETE · EUROPALLET			
				PZ	M²	KG	CX	M²	KG	
332160U981	9,7x29,5x0,85 cm	SOFT	P293	V1	36	0.69	15.4	36	24.84	575
332166U981	9,7x59,2x0,85 cm	SOFT	P249	V1	15	0.71	14.2	50	35.50	731

## CHEVRON RIGHT CROMÁTICA JET

				CAIXA · BOX			EUROPALETE · EUROPALLET			
				PZ	M²	KG	CX	M²	KG	
33216044T1	9,7x29,5x0,85 cm	SOFT	P341	V1	36	0.69	15.4	36	24.84	575
33216601Y1	9,7x59,2x0,85 cm	SOFT	P289	V1	15	0.71	14.2	50	35.50	731



# CROMÁTICA COLLECTION HALF

**8** cores  
colours  
couleurs  
colores

**1** formato  
format  
format  
formato

**1** acabamento  
finish  
finition  
acabado

HALF CROMÁTICA SUPERBRANCO		CAIXA · BOX			EUROPALETE · EUROPALLET					
PZ	M²	KG	CX	M²	KG					
3326N60071	29,5x29,5x41,7x0,85 cm	SOFT	P243	V1	22	1.00	19.1	36	36.00	709

HALF CROMÁTICA BONE		CAIXA · BOX			EUROPALETE · EUROPALLET					
PZ	M²	KG	CX	M²	KG					
3326N6S741	29,5x29,5x41,7x0,85 cm	SOFT	P197	V1	22	1.00	19.1	36	36.00	709

HALF CROMÁTICA ALLOY		CAIXA · BOX			EUROPALETE · EUROPALLET					
PZ	M²	KG	CX	M²	KG					
3326N67S31	29,5x29,5x41,7x0,85 cm	SOFT	P243	V1	22	1.00	19.1	36	36.00	709

HALF CROMÁTICA QUARTZ		CAIXA · BOX			EUROPALETE · EUROPALLET					
PZ	M²	KG	CX	M²	KG					
3326N62S61	29,5x29,5x41,7x0,85 cm	SOFT	P197	V1	22	1.00	19.1	36	36.00	709

HALF CROMÁTICA GRAFITE		CAIXA · BOX			EUROPALETE · EUROPALLET					
PZ	M²	KG	CX	M²	KG					
3326N60091	29,5x29,5x41,7x0,85 cm	SOFT	P197	V1	22	1.00	19.1	36	36.00	709

HALF CROMÁTICA ANIS		CAIXA · BOX			EUROPALETE · EUROPALLET					
PZ	M²	KG	CX	M²	KG					
3326N60241	29,5x29,5x41,7x0,85 cm	SOFT	P243	V1	22	1.00	19.1	36	36.00	709

HALF CROMÁTICA OLIVA		CAIXA · BOX			EUROPALETE · EUROPALLET					
PZ	M²	KG	CX	M²	KG					
3326N60321	29,5x29,5x41,7x0,85 cm	SOFT	P197	V1	22	1.00	19.1	36	36.00	709

HALF CROMÁTICA OCRE		CAIXA · BOX			EUROPALETE · EUROPALLET					
PZ	M²	KG	CX	M²	KG					
3326N60131	29,5x29,5x41,7x0,85 cm	SOFT	P197	V1	22	1.00	19.1	36	36.00	709

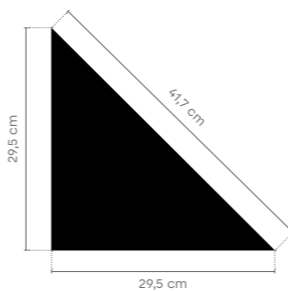

29,5x29,5x41,7x0,85 cm  
[ 1m² = 22 peças\_pieces ]

Peças produzidas de acordo com quantidades mínimas de 5m².  
Pièces producidos in minimum quantities of 5m².  
Pièces produites selon des quantités minimales de 5m².  
Piezas producidas en cantidades mínimas de 5m².

Disponível noutras cores da coleção, sob consulta.  
Available in other colours from the collection on request.  
Disponible dans d'autres coloris de la collection, sur demande.  
Disponible en otros colores de la colección, bajo consulta.



CROMÁTICA BONE \_ CROMÁTICA TOFFEE \_ TRIO SAFARI

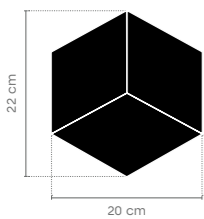

20,0x22,0x0,85 cm

[ 1m<sup>2</sup> = 32 peças\_pieces ]

Peças produzidas de acordo com quantidades mínimas de 5m<sup>2</sup>.  
 Pieces produced in minimum quantities of 5m<sup>2</sup>.  
 Pièces produites selon des quantités minimales de 5m<sup>2</sup>.  
 Piezas producidas en cantidades mínimas de 5m<sup>2</sup>.

Disponível noutras combinações de cores da coleção, sob consulta.  
 Available in other colour combinations from the collection on request.  
 Disponible dans d'autres combinaisons de couleurs de la collection, sur demande.  
 Disponible en otras combinaciones de colores de la colección, bajo consulta.

- (f) Decorados aplicáveis em revestimento e, também, em pavimento.
- (f) Decors for wall tiles and also for floor tiles.
- (f) Décors applicables aussi bien en revêtements muraux, qu'en revêtements de sol.
- (f) Decorados aplicables en revestimiento y, también, en pavimento.

# CROMÁTICA COLLECTION

## TRIO

**8** cores  
colours  
couleurs  
colores

**1** formato  
format  
format  
formato

**1** acabamento  
finish  
finition  
acabado

### TRIO CHILL OUT (f)

					CAIXA - BOX			EUROPALETE - EUROPALLET		
					PZ	M <sup>2</sup>	KG	CX	M <sup>2</sup>	KG
3126N87W81	20x22x0,85 cm	SOFT	P11 / peça_piece	V1	10	-	10,0	36	-	381

Cromática: Bege + Superbranco + Astral

### TRIO WINTER (f)

					CAIXA - BOX			EUROPALETE - EUROPALLET		
					PZ	M <sup>2</sup>	KG	CX	M <sup>2</sup>	KG
3126N88W11	20x22x0,85 cm	SOFT	P11 / peça_piece	V1	10	-	10,0	36	-	381

Cromática: Titanium + Alloy + Grafite

### TRIO SUMMER NIGHT (f)

					CAIXA - BOX			EUROPALETE - EUROPALLET		
					PZ	M <sup>2</sup>	KG	CX	M <sup>2</sup>	KG
3126N88W51	20x22x0,85 cm	SOFT	P14 / peça_piece	V1	10	-	10,0	36	-	381

Cromática: Opala + Platina + Indigo

### TRIO BLOOM (f)

					CAIXA - BOX			EUROPALETE - EUROPALLET		
					PZ	M <sup>2</sup>	KG	CX	M <sup>2</sup>	KG
3126N88W31	20x22x0,85 cm	SOFT	P12 / peça_piece	V1	10	-	10,0	36	-	381

Cromática: Coral + Quartz + Terracotta

### TRIO SPRING SUN (f)

					CAIXA - BOX			EUROPALETE - EUROPALLET		
					PZ	M <sup>2</sup>	KG	CX	M <sup>2</sup>	KG
3126N88W01	20x22x0,85 cm	SOFT	P11 / peça_piece	V1	10	-	10,0	36	-	381

Cromática: Ocre + Bone + Oliva

### TRIO FRESHY (f)

					CAIXA - BOX			EUROPALETE - EUROPALLET		
					PZ	M <sup>2</sup>	KG	CX	M <sup>2</sup>	KG
3126N88W41	20x22x0,85 cm	SOFT	P12 / peça_piece	V1	10	-	10,0	36	-	381

Cromática: Bone + Pistachio + Lagoon

### TRIO AUTUMN (f)

					CAIXA - BOX			EUROPALETE - EUROPALLET		
					PZ	M <sup>2</sup>	KG	CX	M <sup>2</sup>	KG
3126N88W21	20x22x0,85 cm	SOFT	P12 / peça_piece	V1	10	-	10,0	36	-	381

Cromática: Palm + Bone + Brick

### TRIO SAFARI (f)

					CAIXA - BOX			EUROPALETE - EUROPALLET		
					PZ	M <sup>2</sup>	KG	CX	M <sup>2</sup>	KG
3126N87W91	20x22x0,85 cm	SOFT	P11 / peça_piece	V1	10	-	10,0	36	-	381

Cromática: Bone + Astral + Toffee

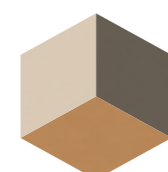
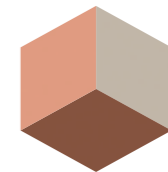
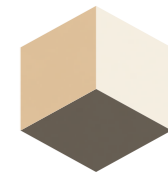

# CROMÁTICA COLLECTION

## CROSS \_ LINEA \_ SQUARE

### CROSS 8<sup>(\*)</sup>

				CAIXA · BOX			EUROPALETE · EUROPALLET		
				PZ	M²	KG	CX	M²	KG
29,5x29,5x0,85 cm	MATT RECT	P(BASE) + P75	V1	11	1.00	16.5	45	45.00	764
29,5x29,5x0,85 cm	SOFT	P(BASE) + P75	V1	11	1.00	16.5	45	45.00	764
29,5x29,5x0,80 cm	POL	P(BASE) + P75	V1	11	1.00	16.0	45	45.00	741



### CROSS 16<sup>(\*)</sup>

				CAIXA · BOX			EUROPALETE · EUROPALLET		
				PZ	M²	KG	CX	M²	KG
29,5x29,5x0,85 cm	MATT RECT	P(BASE) + P81	V1	11	1.00	16.5	45	45.00	764
29,5x29,5x0,85 cm	SOFT	P(BASE) + P81	V1	11	1.00	16.5	45	45.00	764
29,5x29,5x0,80 cm	POL	P(BASE) + P81	V1	11	1.00	16.0	45	45.00	741



### CROSS 32<sup>(\*)</sup>

				CAIXA · BOX			EUROPALETE · EUROPALLET		
				PZ	M²	KG	CX	M²	KG
29,5x29,5x0,85 cm	MATT RECT	P(BASE) + P89	V1	11	1.00	16.5	45	45.00	764
29,5x29,5x0,85 cm	SOFT	P(BASE) + P89	V1	11	1.00	16.5	45	45.00	764
29,5x29,5x0,80 cm	POL	P(BASE) + P89	V1	11	1.00	16.0	45	45.00	741



### LINEA 2<sup>(\*)</sup>

				CAIXA · BOX			EUROPALETE · EUROPALLET		
				PZ	M²	KG	CX	M²	KG
29,5x29,5x0,85 cm	MATT RECT	P(BASE) + P63	V1	11	1.00	16.5	45	45.00	764
29,5x29,5x0,85 cm	SOFT	P(BASE) + P63	V1	11	1.00	16.5	45	45.00	764
29,5x29,5x0,80 cm	POL	P(BASE) + P63	V1	11	1.00	16.0	45	45.00	741
29,5x59,2x0,85 cm	MATT RECT	P(BASE) + P68	V1	7	1.25	26.5	24	30.00	657
29,5x59,2x0,85 cm	SOFT	P(BASE) + P68	V1	7	1.25	26.5	24	30.00	657
29,5x59,2x0,80 cm	POL	P(BASE) + P68	V1	7	1.25	25.0	24	30.00	621



### LINEA 4<sup>(\*)</sup>

				CAIXA · BOX			EUROPALETE · EUROPALLET		
				PZ	M²	KG	CX	M²	KG
29,5x29,5x0,85 cm	MATT RECT	P(BASE) + P67	V1	11	1.00	16.5	45	45.00	764
29,5x29,5x0,85 cm	SOFT	P(BASE) + P67	V1	11	1.00	16.5	45	45.00	764
29,5x29,5x0,80 cm	POL	P(BASE) + P67	V1	11	1.00	16.0	45	45.00	741
29,5x59,2x0,85 cm	MATT RECT	P(BASE) + P72	V1	7	1.25	26.5	24	30.00	657
29,5x59,2x0,85 cm	SOFT	P(BASE) + P72	V1	7	1.25	26.5	24	30.00	657
29,5x59,2x0,80 cm	POL	P(BASE) + P72	V1	7	1.25	25.0	24	30.00	621



### LINEA 8<sup>(\*)</sup>

				CAIXA · BOX			EUROPALETE · EUROPALLET		
				PZ	M²	KG	CX	M²	KG
29,5x29,5x0,85 cm	MATT RECT	P(BASE) + P73	V1	11	1.00	16.5	45	45.00	764
29,5x29,5x0,85 cm	SOFT	P(BASE) + P73	V1	11	1.00	16.5	45	45.00	764
29,5x29,5x0,80 cm	POL	P(BASE) + P73	V1	11	1.00	16.0	45	45.00	741
29,5x59,2x0,85 cm	MATT RECT	P(BASE) + P78	V1	7	1.25	26.5	24	30.00	657
29,5x59,2x0,85 cm	SOFT	P(BASE) + P78	V1	7	1.25	26.5	24	30.00	657
29,5x59,2x0,80 cm	POL	P(BASE) + P78	V1	7	1.25	25.0	24	30.00	621



### SQUARE 4<sup>(\*)</sup>

				CAIXA · BOX			EUROPALETE · EUROPALLET		
				PZ	M²	KG	CX	M²	KG
29,5x29,5x0,85 cm	MATT RECT	P(BASE) + P73	V1	11	1.00	16.5	45	45.00	764
29,5x29,5x0,85 cm	SOFT	P(BASE) + P73	V1	11	1.00	16.5	45	45.00	764
29,5x29,5x0,80 cm	POL	P(BASE) + P73	V1	11	1.00	16.0	45	45.00	741



### SQUARE 16<sup>(\*)</sup>

				CAIXA · BOX			EUROPALETE · EUROPALLET		
				PZ	M²	KG	CX	M²	KG
29,5x29,5x0,85 cm	MATT RECT	P(BASE) + P77	V1	11	1.00	16.5	45	45.00	764
29,5x29,5x0,85 cm	SOFT	P(BASE) + P77	V1	11	1.00	16.5	45	45.00	764
29,5x29,5x0,80 cm	POL	P(BASE) + P77	V1	11	1.00	16.0	45	45.00	741



### SQUARE 64<sup>(\*)</sup>

				CAIXA · BOX			EUROPALETE · EUROPALLET		
				PZ	M²	KG	CX	M²	KG
29,5x29,5x0,85 cm	MATT RECT	P(BASE) + P89	V1	11	1.00	16.5	45	45.00	764
29,5x29,5x0,85 cm	SOFT	P(BASE) + P89	V1	11	1.00	16.5	45	45.00	764
29,5x29,5x0,80 cm	POL	P(BASE) + P89	V1	11	1.00	16.0	45	45.00	741

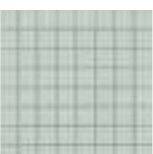

SQUARE 16 CROMÁTICA ANIS \_ SQUARE 16 CROMÁTICA GRAFITE \_ LINEA 8 CROMÁTICA INDIGO

(\*) Peças produzidas de acordo com quantidades mínimas de 5m².  
 (\*) Pieces produced in minimum quantities of 5m².  
 (\*) Pièces produites selon des quantités minimales de 5m².  
 (\*) Piezas producidas en cantidades mínimas de 5m².

Os efeitos – CROSS, LINEA e SQUARE – podem ser solicitados, sob consulta, para outras coleções, sujeito a uma prévia avaliação técnica. O cálculo do PVP final destes efeitos é feito pela soma dos Ps da Base com o P do efeito, em função do formato e usando a Tabela de Preços do mercado correspondente.  
 The CROSS, LINEA and SQUARE effects can be delivered on request for other collections, subject to prior technical assessment. The retail selling price of these effects is calculated by adding the Ps of the base to the P of the effect, depending on the format and using the corresponding Market Price List.  
 Les effets – CROSS, LINEA et SQUARE – peuvent être réalisés, sur demande, pour d'autres collections, sous réserve d'une évaluation technique préalable. Le prix de vente final est déterminé en additionnant le Prix de la base à celui du Prix de l'effet, selon le format choisi et en s'appuyant sur le Barème de prix en vigueur sur ce marché.  
 Los efectos CROSS, LINEA y SQUARE se pueden solicitar, bajo consulta, para otras colecciones, sujeto a una evaluación técnica previa. El cálculo de PVP final de estos efectos se realiza sumando los precios de la base con el precio del efecto, en función del formato y utilizando la tabla de precios de mercado correspondiente.

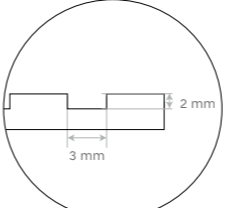

Peças com pré-corte de 3mm de largura e 2mm de profundidade.  
 3mm wide pre-cut pieces and 2mm deep.  
 Pièces prédécoupées de 3 mm de large et 2mm de profondeur.  
 Piezas precortadas de 3 mm de ancho y 2 mm de profundidad.



CHEVRON CROMÁTICA ICE \_ CHEVRON CROMÁTICA JET

# CROMÁTICA COLLECTION TEXTURES



CROMÁTICA TOFFEE \_ CROMÁTICA SUPERBRANCO \_ CROMÁTICA PISTACHIO \_ LINES CROMÁTICA PISTACHIO \_ NORDIK HONEY

EPOQUE

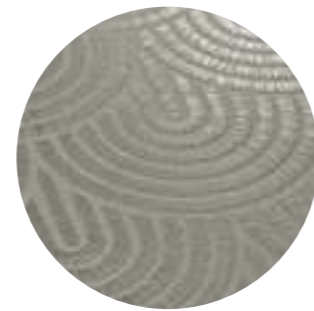
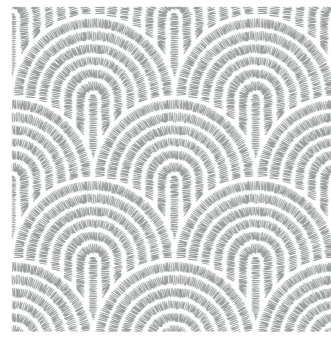

Epoque Cromática Grafite SOFT

SCALY

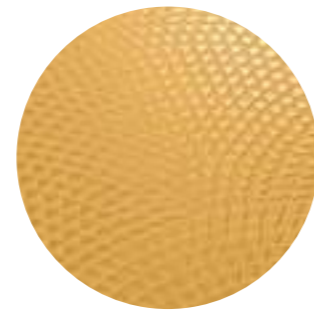
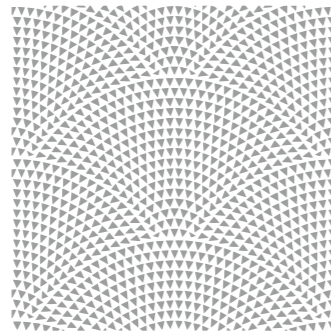

Scaly Cromática Ocre SOFT

ENIGMA

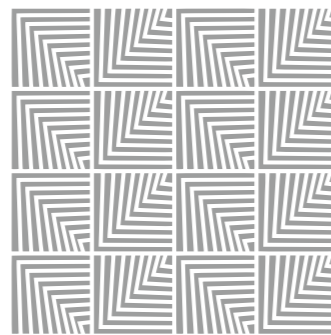

Enigma Cromática Terracotta SOFT

CUBIC

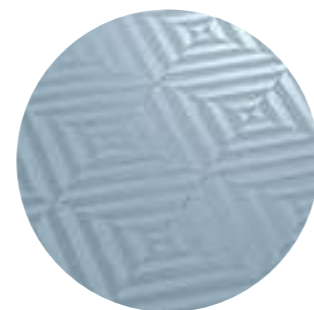
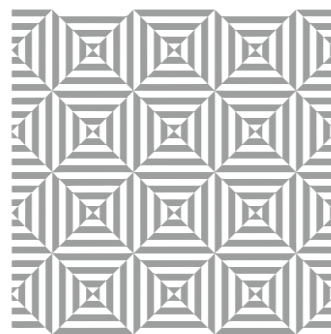

Cubic Cromática Opala SOFT

ILLUSION

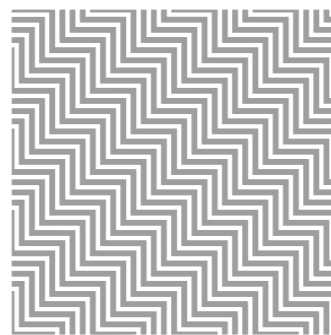

Illusion Cromática Quartz SOFT

# CROMÁTICA COLLECTION TEXTURES

01

FULL-BODY

LINES

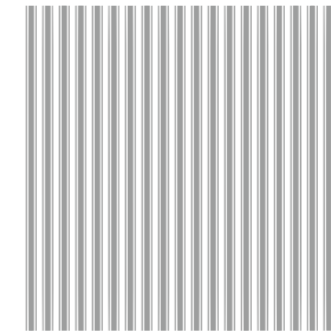

Lines Cromática Jet SOFT

LAUREL



Laurel Cromática Palm SOFT

ARABESQUE

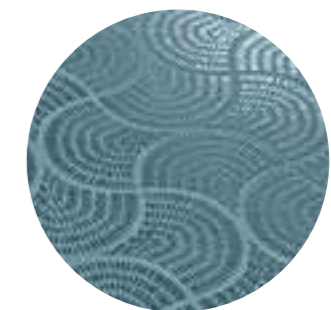
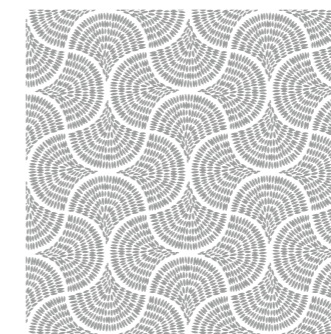

Arabesque Cromática Teal SOFT

ETHNIC

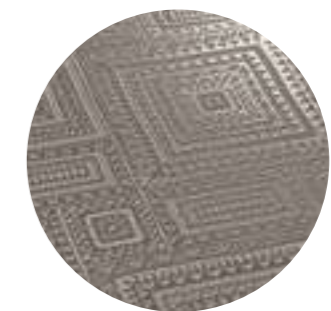
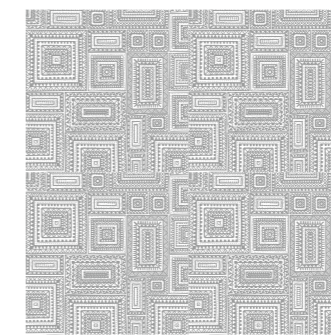

Ethnic Cromática Astral SOFT

**TEXTURES:** peças personalizáveis mediante a escolha do efeito (9 texturas), cor Cromática (30 cores) e formato (29,5x29,5 / 29,5x59,2 / 59,2x59,2 / 59,2x118,6cm), com acabamento SOFT. **Peças produzidas mediante consulta.**

**TEXTURES:** To customize your tiles choose the effect (9 textures), colour (30 Cromática colours) and size (29.5x29.5 / 29.5x59.2 / 59.2x59.2 / 59.2x118.6cm) with SOFT finish. **Pieces produced under inquiry.**

**TEXTURES:** Pièces personnalisables en choisissant l'effet (9 textures), la couleur Cromática (30 couleurs) et le format (29,5x29,5 / 29,5x59,2 / 59,2x59,2 / 59,2x118,6cm), avec la finition SOFT. **Pièces fabriquées sur demande.**

**TEXTURES:** Piezas personalizables eligiendo el efecto (9 texturas), color Cromática (30 colores) y formato (29,5x29,5 / 29,5x59,2 / 59,2x59,2 / 59,2x118,6cm), en el acabado SOFT. **Piezas producidas por encargo.**

Peças produzidas de acordo com quantidades mínimas de 5m<sup>2</sup>. Os 5m<sup>2</sup> mínimos podem combinar diferentes cores e formatos.

Pieces produced in minimum quantities of 5m<sup>2</sup>. The minimum 5m<sup>2</sup> can combine different colors and shapes.

Pièces produites selon des quantités minimales de 5m<sup>2</sup>. La surface minimale de 5 m<sup>2</sup> peut combiner différentes couleurs et formes.

Piezas producidas en cantidades mínimas de 5m<sup>2</sup>. El mínimo de 5m<sup>2</sup> permite combinar diferentes colores y formas.

Recomendado para revestimento. Recomenda-se a aplicação de um hidro-óleo repelente antes do rejuntamento (FILA FOB ou similar). Recommended for wall use. We recommend applying a repellent hydro-oil before grouting (FILA FOB or similar).

Recommandé pour revêtement mural. Il est conseillé d'appliquer un hydrofuge / oléofuge avant de rejointer (FILA FOB ou similaire).

Recomendado para revestimento. Se recomienda aplicar un repelente de agua y lubricante antes del rejuntado (FILA FOB o similar).

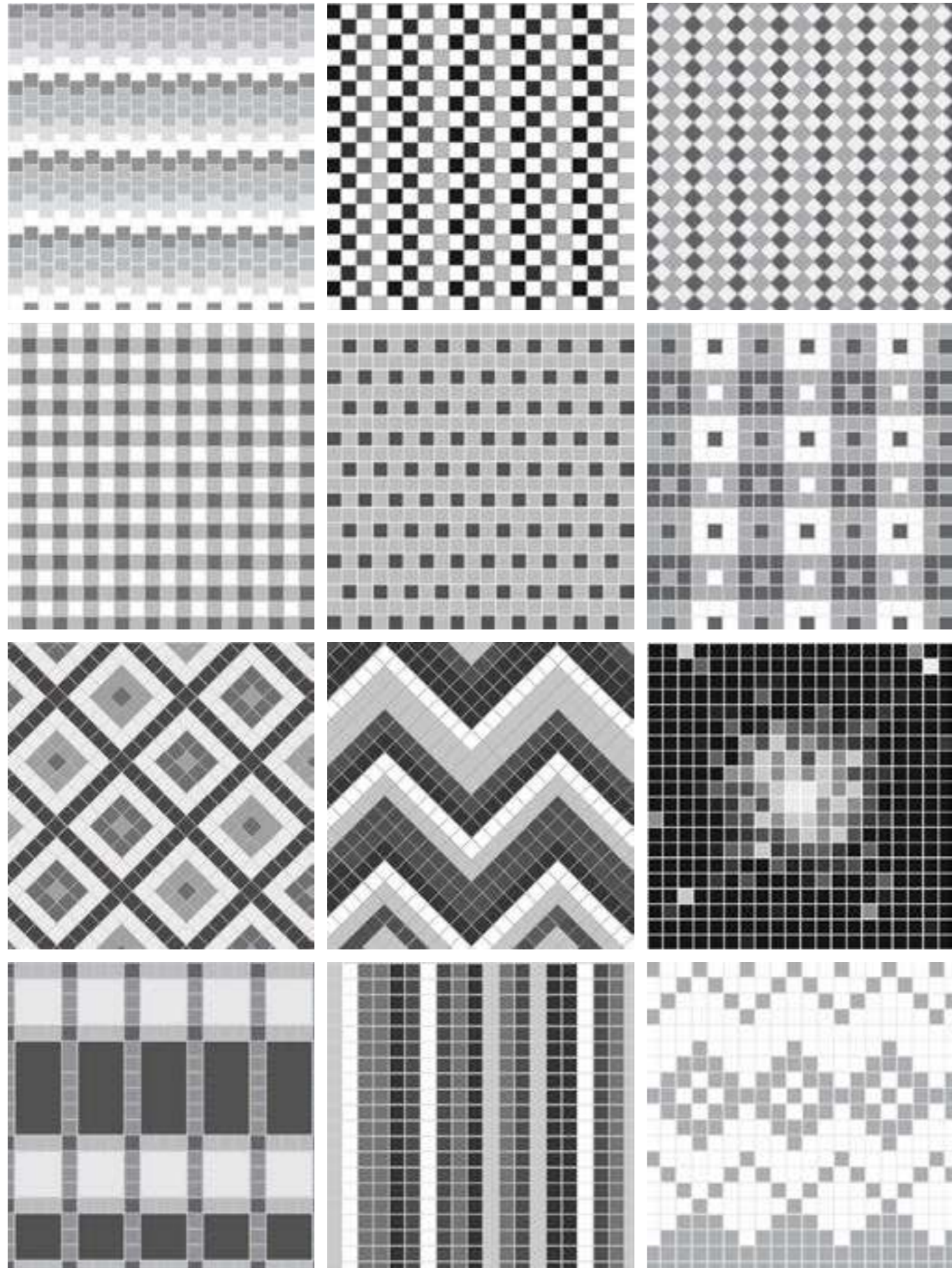

CROMÁTICA 9,7x9,7 cm

# CROMÁTICA COLLECTION COMPLEMENTS

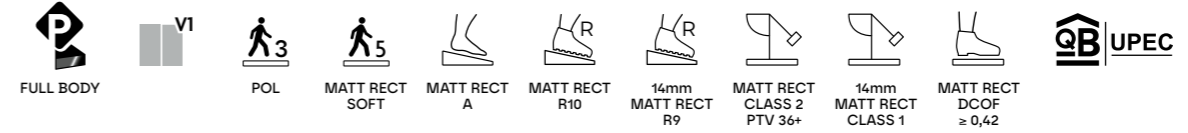

Produtos que integram até 7,5% de materiais reciclados.  
Products that incorporate up to 7,5% recycled materials.  
Produits intégrant jusqu'à 7,5% de matériaux recyclés.  
Productos que incorporan hasta un 7,5% de materiales.

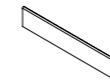

PEÇA · PIECE			
	MATT RECT SOFT	POL	
<b>RB</b>			
9,5x29,5 cm	Cromática Alloy, Cromática Anis, Cromática Antracite, Cromática Bege, Cromática Bone, Cromática Grafite, Cromática Jet, Cromática Luna, Cromática Ocre, Cromática Oliva, Cromática Platina, Cromática Preto, Cromática Quartz, Cromática Superbranco, Cromática Titânium	P08	P08
8x43,4 cm	Cromática Ice	P20	P20
8x44,35 cm	Cromática Jet, Cromática Preto, Cromática Superbranco	P16	P16
	Geral / General / Général / Standard / General	P12	P12
8x59,2 cm	Cromática Brick, Cromática Cobalto, Cromática Coral, Cromática Ice, Cromática Palm, Cromática Pistachio, Cromática Teal	P20	P20
	Cromática Indigo	P28	P28
8x87,0 cm	Cromática Ice	P36	P36
8x88,9 cm	Cromática Jet, Cromática Preto, Cromática Superbranco	P28	P28
8x118,6 cm	Cromática Preto, Cromática Superbranco	P28	P28



PEÇA · PIECE			
	MATT RECT SOFT	POL	
<b>BR</b>			
7x29,5 cm	Cromática Alloy, Cromática Anis, Cromática Antracite, Cromática Bege, Cromática Bone, Cromática Grafite, Cromática Jet, Cromática Ocre, Cromática Oliva, Cromática Platina, Cromática Preto, Cromática Quartz, Cromática Superbranco, Cromática Titânium	P06	P06
	Cromática Ice	P08	P08
	Geral / General / Général / Standard / General	P09	P09
7x59,2 cm	Cromática Brick, Cromática Cobalto, Cromática Coral, Cromática Ice, Cromática Palm, Cromática Pistachio, Cromática Teal	P12	P12
	Cromática Indigo	P21	P21



PEÇA · PIECE			
	MATT RECT SOFT	POL	
<b>TC</b>			
	Geral / General / Général / Standard / General	P01	P02
7x7 cm	Cromática Brick, Cromática Cobalto, Cromática Coral, Cromática Ice, Cromática Palm, Cromática Pistachio, Cromática Teal	P02	P04
	Cromática Indigo	P04	P05

DG CF Canto: Disponível em canto esquerdo e direito.  
DG CF Canto: Available in left and right corner.  
DG CF Canto: Disponible en angle gauche et droit.  
DG CF Canto: Canto izquierdo y derecho disponibles.

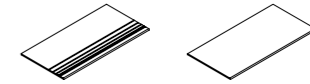

PEÇA · PIECE			
	MATT RECT SOFT	POL	
<b>DG · DG SS</b>			
29,5x29,5 cm	Cromática Antracite, Cromática Bege, Cromática Bone, Cromática Grafite, Cromática Ocre, Cromática Oliva, Cromática Platina, Cromática Preto, Cromática Quartz, Cromática Titânium	P10	P10
	Cromática Alloy, Cromática Anis, Cromática Jet, Cromática Superbranco	P13	P13
	Cromática Ice	P20	P20
	Geral / General / Général / Standard / General	P18	P18
29,5x59,2 cm	Cromática Alloy, Cromática Anis, Cromática Jade, Cromática Jet, Cromática Opala, Cromática Superbranco, Cromática Terracotta	P24	P24
	Cromática Brick, Cromática Cobalto, Cromática Coral, Cromática Palm, Cromática Pistachio, Cromática Teal	P36	P36
	Cromática Ice	P42	P42
	Cromática Indigo	P96	P96
29,5x59,2x1,4 cm	Cromática Arg Prata, Cromática Astral, Cromática Bone, Cromática Grafite, Cromática Preto	P26	-
	Cromática Superbranco	P32	-
	Geral / General / Général / Standard / General	P36	P36
59,2x59,2 cm	Cromática Alloy, Cromática Anis, Cromática Jade, Cromática Jet, Cromática Opala, Cromática Superbranco, Cromática Terracotta	P46	P46
	Cromática Brick, Cromática Cobalto, Cromática Coral, Cromática Palm, Cromática Pistachio, Cromática Teal	P106	P106
	Cromática Ice	P118	P118
	Cromática Indigo	P157	P157
59,2x59,2x1,4 cm	Cromática Arg Prata, Cromática Astral, Cromática Bone, Cromática Grafite, Cromática Preto	P48	-
	Cromática Superbranco	P91	-
43,4x87,0 cm	Cromática Ice	P131	P131
44,35x88,9 cm	Cromática Jet, Cromática Preto, Cromática Superbranco	P96	P96
29,5x118,6 cm	Cromática Preto, Cromática Superbranco	P96	P96
59,2x118,6 cm	Cromática Preto, Cromática Superbranco	P167	P167

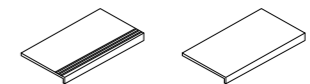

PEÇA · PIECE			
	MATT RECT SOFT	POL	
<b>DG CF · DG CF SS</b>			
	Geral / General / Général / Standard / General	P157	P157
29,5x59,2 cm	Cromática Brick, Cromática Ice	P197	P197
	Cromática Indigo	P237	P237

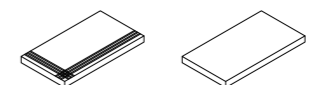

PEÇA · PIECE			
	MATT RECT SOFT	POL	
<b>DG CF CANTO · DG CF CANTO SS</b>			
	Geral / General / Général / Standard / General	P207	P207
29,5x59,2 cm	Cromática Brick, Cromática Ice	P247	P247
	Cromática Indigo	P287	P287

DG CF / DG CF SS / DG CF Canto: Peças produzidas sob encomenda. Altura do fochinho: entre 3 cm e 6 cm. Indicar a altura pretendida no ato da encomenda.  
DG CF / DG CF SS / DG CF Canto: Pieces produced on order. Trim height: 3 to 6 cm. Specify desired height when placing a order.  
DG CF / DG CF SS / DG CF Canto: Pièces produites sur commande. Hauteur du nez de marche : entre 3 cm et 6 cm. Préciser la hauteur souhaitée lors de la commande.  
DG CF / DG CF SS / DG CF Canto: Piezas producidas por encargo. Altura del ángulo: entre 3 y 6 cm. Indicar la altura deseada al realizar el pedido.

De modo a proteger a superfície das peças, os produtos no acabamento polido têm uma fina camada de impermeabilizante, que apenas deve ser removida após a conclusão da obra.  
Tiles with polished finish are protected with waterproof coating that must be removed only after the works are concluded.  
En vue de protéger la surface des pièces, les produits à la finition polie ont une fine couche d'imperméabilisant qui ne devrait être enlevée qu'après l'achèvement des travaux.  
Con el fin de proteger la superficie de las piezas, los productos con acabado pulido tienen una fina capa de impermeabilizante, que solo debe eliminarse una vez terminado el trabajo.



# OMNI COLLECTION

Elevada resistência e durabilidade unem-se ao design para dar resposta aos projetos arquitetónicos mais exigentes.

High resistance and durability combined with design, intended for demanding architectural projects.

Haute résistance et durabilité s'allient au design pour répondre aux projets architecturaux les plus exigeants.

Una elevada resistencia y durabilidad se alian al diseño para dar respuesta a los proyectos arquitectónicos más exigentes.



AWARDED BY THE CHICAGO  
ATHENAEUM: MUSEUM OF  
ARCHITECTURE AND DESIGN



ICE  
MATT RECT

ICE  
SOFT

ICE  
POL

ICE  
ESTR



# OMNI COLLECTION

6 cores  
colours  
couleurs  
colores

6 formatos  
formats  
formats  
formatos

4 acabamentos  
finishes  
finitions  
acabados

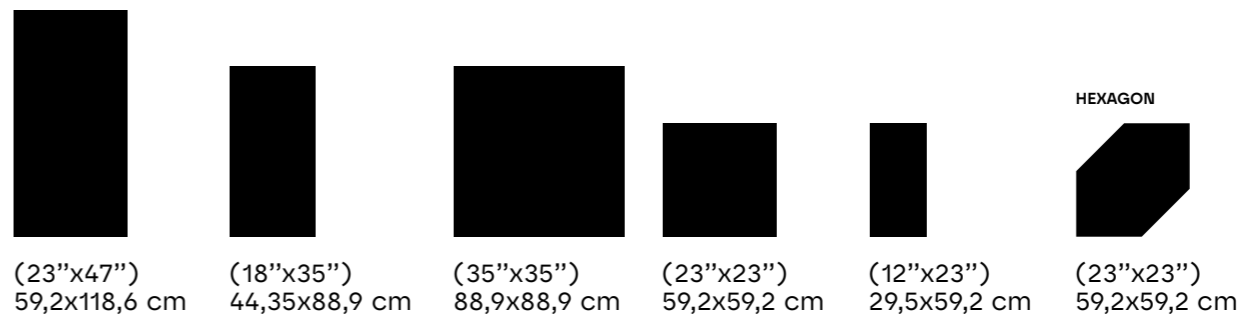

## OMNI ICE

Modelo	Dimensões	Acabamento	Classe	Formato	Esp. (mm)	R10	R12	R15	R20	R30	R40	CAIXA - BOX			EUROPALETE - EUROPALLET		
												PZ	M²	KG	CX	M²	KG
312B2183U1	29,5x59,2x0,98 cm	MATT RECT	P105	V2	5	CLASS 2	A	R10	36+	≥0,42	U4P3E3C2	8	1.40	33.0	32	44.80	1 077
31261383U1	29,5x59,2x0,98 cm	SOFT	P105	V2	5	-	-	-	-	-	-	8	1.40	33.0	32	44.80	1 077
31222183U1	29,5x59,2x0,93 cm	POL	P119	V3	3	-	-	-	-	-	-	8	1.40	31.0	32	44.80	1 013
312B1383U1	59,2x59,2x0,98 cm	MATT RECT	P105	V2	5	CLASS 2	A	R10	36+	≥0,42	U4P4+E3C2	4	1.40	33.0	32	44.80	1 077
31261383U1	59,2x59,2x0,98 cm	SOFT	P105	V2	5	-	-	-	-	-	-	4	1.40	33.0	32	44.80	1 077
31221383U1	59,2x59,2x0,93 cm	POL	P119	V3	3	-	-	-	-	-	-	4	1.40	31.0	32	44.80	1 013
312BD383U1	59,2x118,6x0,98 cm	MATT RECT	P120	V2	5	CLASS 2	A	R10	36+	≥0,42	U4P3E3C2	2	1.40	33.0	30	42.00	1 011
3126D383U1	59,2x118,6x0,98 cm	SOFT	P120	V2	5	-	-	-	-	-	-	2	1.40	33.0	30	42.00	1 011
3122D383U1	59,2x118,6x0,93 cm	POL	P137	V3	3	-	-	-	-	-	-	2	1.40	31.0	30	42.00	951
312BH883U1	44,35x88,9x1,05 cm	MATT RECT	P114	V2	5	CLASS 2	A	R10	36+	≥0,42	U4P3E3C2	4	1.58	39.0	24	37.92	991
3126H883U1	44,35x88,9x1,05 cm	SOFT	P114	V2	5	-	-	-	-	-	-	4	1.58	39.0	24	37.92	991
3122H883U1	44,35x88,9x0,98 cm	POL	P130	V3	3	-	-	-	-	-	-	4	1.58	37.0	24	37.92	943
312BK783U1	88,9x88,9x1,05 cm	MATT RECT	P120	V2	5	CLASS 2	A	R10	36+	≥0,42	U4P3E3C2	2	1.58	39.0	24	37.92	991
3126K783U1	88,9x88,9x1,05 cm	SOFT	P120	V2	5	-	-	-	-	-	-	2	1.58	39.0	24	37.92	991
3122K783U1	88,9x88,9x0,98 cm	POL	P137	V3	3	-	-	-	-	-	-	2	1.58	37.0	24	37.92	943

## HEXAGON OMNI ICE (\*)

Modelo	Dimensões	Acabamento	Classe	Formato	Esp. (mm)	R10	R12	R15	R20	R30	R40	CAIXA - BOX			EUROPALETE - EUROPALLET		
												PZ	M²	KG	CX	M²	KG
332B13V261	59,2x59,2x0,98 cm	MATT RECT	P155	V2	5	CLASS 2	A	R10	36+	≥0,42	-	4	1.19	27.4	32	38.08	897
332613V261	59,2x59,2x0,98 cm	SOFT	P155	V2	5	-	-	-	-	-	-	4	1.19	27.4	32	38.08	897

## OMNI ICE ESTR

Modelo	Dimensões	Acabamento	Classe	Formato	Esp. (mm)	R10	R12	R15	R20	R30	R40	CAIXA - BOX			EUROPALETE - EUROPALLET		
												PZ	M²	KG	CX	M²	KG
31211395U1	59,2x59,2x0,98 cm	RECT	P105	V2	5	CLASS 3	C	R12	40+	≥0,42	-	4	1.40	33.0	32	44.80	1 077

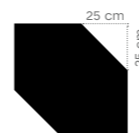

## HEXAGON

[ 1m² = 3,4 peças\_pieces ]



## MOLTI (a)(f)

29,5x29,5x0,98 cm MATT RECT P22 / peça\_piece  
[ 1m² = 11 peças\_pieces ]

(\*) Peças produzidas de acordo com quantidades mínimas de 10m².

(\*) Pièces produced in minimum quantities of 10m².

(\*) Pièces produites selon des quantités minimales de 10m².

(\*) Piezas producidas en cantidades mínimas de 10m².



BONE  
MATT RECT

BONE  
SOFT

BONE  
POL

BONE  
ESTR



# OMNI COLLECTION

6 cores  
colours  
couleurs  
colores

6 formatos  
formats  
formats  
formatos

4 acabamentos  
finishes  
finitions  
acabados

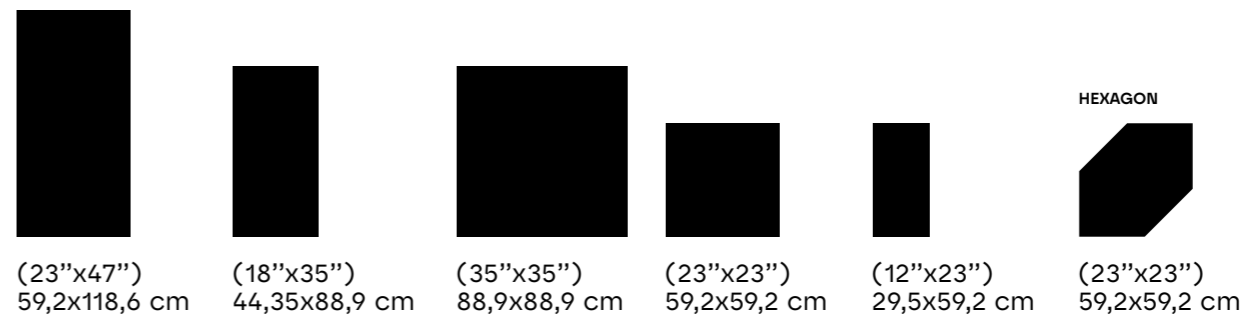

## OMNI BONE

											CAIXA - BOX			EUROPALETE - EUROPALLET			
											PZ	M <sup>2</sup>	KG	CX	M <sup>2</sup>	KG	
312B2182U1	29,5x59,2x0,98 cm	MATT RECT	P102	V2	5	CLASS 2	A	R10	36+	≥0,42	U4P3E3C2	8	1.40	33.0	32	44.80	1 077
31262182U1	29,5x59,2x0,98 cm	SOFT	P102	V2	5	-	-	-	-	-	-	8	1.40	33.0	32	44.80	1 077
31222182U1	29,5x59,2x0,93 cm	POL	P112	V3	3	-	-	-	-	-	U3P3E3C2	8	1.40	31.0	32	44.80	1 013
312B1382U1	59,2x59,2x0,98 cm	MATT RECT	P102	V2	5	CLASS 2	A	R10	36+	≥0,42	U4P4+E3C2	4	1.40	33.0	32	44.80	1 077
31261382U1	59,2x59,2x0,98 cm	SOFT	P102	V2	5	-	-	-	-	-	-	4	1.40	33.0	32	44.80	1 077
31221382U1	59,2x59,2x0,93 cm	POL	P112	V3	3	-	-	-	-	-	U3P3E3C2	4	1.40	31.0	32	44.80	1 013
312BD382U1	59,2x118,6x0,98 cm	MATT RECT	P116	V2	5	CLASS 2	A	R10	36+	≥0,42	U4P3E3C2	2	1.40	33.0	30	42.00	1 011
3126D382U1	59,2x118,6x0,98 cm	SOFT	P116	V2	5	-	-	-	-	-	-	2	1.40	33.0	30	42.00	1 011
3122D382U1	59,2x118,6x0,93 cm	POL	P134	V3	3	-	-	-	-	-	U3P3E3C2	2	1.40	31.0	30	42.00	951
312BH882U1	44,35x88,9x1,05 cm	MATT RECT	P110	V2	5	CLASS 2	A	R10	36+	≥0,42	U4P3E3C2	4	1.58	39.0	24	37.92	991
3126H882U1	44,35x88,9x1,05 cm	SOFT	P110	V2	5	-	-	-	-	-	-	4	1.58	39.0	24	37.92	991
3122H882U1	44,35x88,9x0,98 cm	POL	P127	V3	3	-	-	-	-	-	U3P3E3C2	4	1.58	37.0	24	37.92	943
312BK782U1	88,9x88,9x1,05 cm	MATT RECT	P116	V2	5	CLASS 2	A	R10	36+	≥0,42	U4P3E3C2	2	1.58	39.0	24	37.92	991
3126K782U1	88,9x88,9x1,05 cm	SOFT	P116	V2	5	-	-	-	-	-	-	2	1.58	39.0	24	37.92	991
3122K782U1	88,9x88,9x0,98 cm	POL	P134	V3	3	-	-	-	-	-	U3P3E3C2	2	1.58	37.0	24	37.92	943

## HEXAGON OMNI BONE (\*)

											CAIXA - BOX			EUROPALETE - EUROPALLET			
											PZ	M <sup>2</sup>	KG	CX	M <sup>2</sup>	KG	
332B13V251	59,2x59,2x0,98 cm	MATT RECT	P149	V2	5	CLASS 2	A	R10	36+	≥0,42	-	4	1.19	27.4	32	38.08	897
332613V251	59,2x59,2x0,98 cm	SOFT	P149	V2	5	-	-	-	-	-	-	4	1.19	27.4	32	38.08	897

## OMNI BONE ESTR

											CAIXA - BOX			EUROPALETE - EUROPALLET			
											PZ	M <sup>2</sup>	KG	CX	M <sup>2</sup>	KG	
31211394U1	59,2x59,2x0,98 cm	RECT	P102	V2	5	CLASS 3	C	R12	40+	≥0,42	-	4	1.40	33.0	32	44.80	1 077

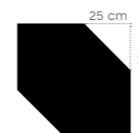

## HEXAGON

[ 1m<sup>2</sup> = 3,4 peças\_pieces ]



## MOLTI (a)(f)

29,5x29,5x0,98 cm MATT RECT P22 / peça\_piece  
[ 1m<sup>2</sup> = 11 peças\_pieces ]

(\*) Peças produzidas de acordo com quantidades mínimas de 10m<sup>2</sup>.

(\*) Pièces produites en minimum quantités de 10m<sup>2</sup>.

(\*) Pièces produites selon des quantités minimales de 10m<sup>2</sup>.

(\*) Piezas producidas en cantidades mínimas de 10m<sup>2</sup>.

PLATINA  
MATT RECT

PLATINA  
SOFT

PLATINA  
POL

PLATINA  
ESTR



# OMNI COLLECTION

6 cores  
colours  
couleurs  
colores

6 formatos  
formats  
formats  
formatos

4 acabamentos  
finishes  
finitions  
acabados



(23"x47") 59,2x118,6 cm  
 (18"x35") 44,35x88,9 cm  
 (35"x35") 88,9x88,9 cm  
 (23"x23") 59,2x59,2 cm  
 (12"x23") 29,5x59,2 cm  
 (23"x23") 59,2x59,2 cm



## OMNI PLATINA

Code	Size	Finish	Code	Type	V2	V3	CLASS	A	R10	36+	≥0,42	U4P3E3C2	CAIXA - BOX			EUROPALETE - EUROPALLET		
													PZ	M²	KG	CX	M²	KG
312B2186U1	29,5x59,2x0,98 cm	MATT RECT	P96	V2	5		CLASS 2	A	R10	36+	≥0,42	U4P3E3C2	8	1.40	33.0	32	44.80	1 077
31262186U1	29,5x59,2x0,98 cm	SOFT	P96	V2	5								8	1.40	33.0	32	44.80	1 077
31222186U1	29,5x59,2x0,93 cm	POL	P107	V3	3							U3P3E3C2	8	1.40	31.0	32	44.80	1 013
312B1386U1	59,2x59,2x0,98 cm	MATT RECT	P96	V2	5	CLASS 2	A	R10	36+	≥0,42		U4P4+E3C2	4	1.40	33.0	32	44.80	1 077
31261386U1	59,2x59,2x0,98 cm	SOFT	P96	V2	5								4	1.40	33.0	32	44.80	1 077
31221386U1	59,2x59,2x0,93 cm	POL	P107	V3	3							U3P3E3C2	4	1.40	31.0	32	44.80	1 013
312BD386U1	59,2x118,6x0,98 cm	MATT RECT	P110	V2	5	CLASS 2	A	R10	36+	≥0,42		U4P3E3C2	2	1.40	33.0	30	42.00	1 011
3126D386U1	59,2x118,6x0,98 cm	SOFT	P110	V2	5								2	1.40	33.0	30	42.00	1 011
3122D386U1	59,2x118,6x0,93 cm	POL	P127	V3	3							U3P3E3C2	2	1.40	31.0	30	42.00	951
312BH886U1	44,35x88,9x1,05 cm	MATT RECT	P103	V2	5	CLASS 2	A	R10	36+	≥0,42		U4P3E3C2	4	1.58	39.0	24	37.92	991
3126H886U1	44,35x88,9x1,05 cm	SOFT	P103	V2	5								4	1.58	39.0	24	37.92	991
3122H886U1	44,35x88,9x0,98 cm	POL	P120	V3	3							U3P3E3C2	4	1.58	37.0	24	37.92	943
312BK786U1	88,9x88,9x1,05 cm	MATT RECT	P110	V2	5	CLASS 2	A	R10	36+	≥0,42		U4P3E3C2	2	1.58	39.0	24	37.92	991
3126K786U1	88,9x88,9x1,05 cm	SOFT	P110	V2	5								2	1.58	39.0	24	37.92	991
3122K786U1	88,9x88,9x0,98 cm	POL	P127	V3	3							U3P3E3C2	2	1.58	37.0	24	37.92	943

## HEXAGON OMNI PLATINA (\*)

Code	Size	Finish	Code	Type	V2	V3	CLASS	A	R10	36+	≥0,42	-	CAIXA - BOX			EUROPALETE - EUROPALLET		
													PZ	M²	KG	CX	M²	KG
332B13V291	59,2x59,2x0,98 cm	MATT RECT	P143	V2	5		CLASS 2	A	R10	36+	≥0,42		4	1.19	27.4	32	38.08	897
332613V291	59,2x59,2x0,98 cm	SOFT	P143	V2	5								4	1.19	27.4	32	38.08	897

## OMNI PLATINA ESTR

Code	Size	Finish	Code	Type	V2	V3	CLASS	C	R12	40+	≥0,42	-	CAIXA - BOX			EUROPALETE - EUROPALLET		
													PZ	M²	KG	CX	M²	KG
31211398U1	59,2x59,2x0,98 cm	RECT	P96	V2	5		CLASS 3	C	R12	40+	≥0,42		4	1.40	33.0	32	44.80	1 077

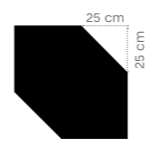

HEXAGON

[ 1m² = 3,4 peças\_pieces ]



MOLTI (a)(f)

29,5x29,5x0,98 cm MATT RECT P22 / peça\_piece  
 [ 1m² = 11 peças\_pieces ]

(\*) Peças produzidas de acordo com quantidades mínimas de 10m².  
 (\*) Pieces produced in minimum quantities of 10m².  
 (\*) Pièces produites selon des quantités minimales de 10m².  
 (\*) Piezas producidas en cantidades mínimas de 10m².



ROPE  
MATT RECT

ROPE  
SOFT

ROPE  
POL

ROPE  
ESTR



# OMNI COLLECTION

6 cores  
colours  
couleurs  
colores

6 formatos  
formats  
formats  
formatos

4 acabamentos  
finishes  
finitions  
acabados

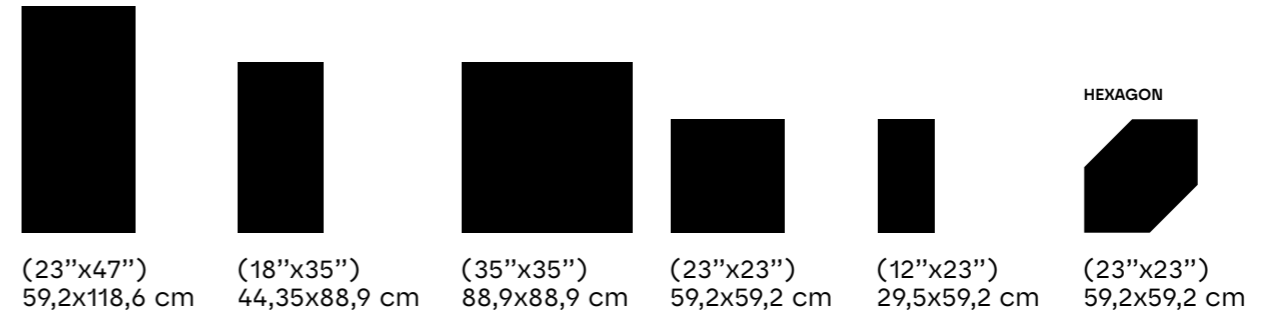
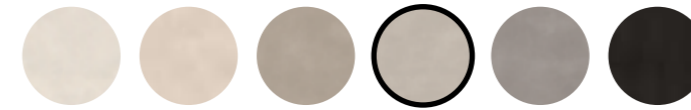

## OMNI ROPE

Code	Size	Finish	P	V	C	A	R	T	S	G	CAIXA - BOX			EUROPALETTE - EUROPALLET			
											PZ	M <sup>2</sup>	KG	CX	M <sup>2</sup>	KG	
312B2187U1	29,5x59,2x0,98 cm	MATT RECT	P96	V2	5	CLASS 2	A	R10	36+	≥0,42	U4P3E3C2	8	1.40	33.0	32	44.80	1 077
31262187U1	29,5x59,2x0,98 cm	SOFT	P96	V2	5	-	-	-	-	-	-	8	1.40	33.0	32	44.80	1 077
31222187U1	29,5x59,2x0,93 cm	POL	P107	V3	3	-	-	-	-	-	U3P3E3C2	8	1.40	31.0	32	44.80	1 013
312B1387U1	59,2x59,2x0,98 cm	MATT RECT	P96	V2	5	CLASS 2	A	R10	36+	≥0,42	U4P4+E3C2	4	1.40	33.0	32	44.80	1 077
31261387U1	59,2x59,2x0,98 cm	SOFT	P96	V2	5	-	-	-	-	-	-	4	1.40	33.0	32	44.80	1 077
31221387U1	59,2x59,2x0,93 cm	POL	P107	V3	3	-	-	-	-	-	U3P3E3C2	4	1.40	31.0	32	44.80	1 013
312BD387U1	59,2x118,6x0,98 cm	MATT RECT	P110	V2	5	CLASS 2	A	R10	36+	≥0,42	U4P3E3C2	2	1.40	33.0	30	42.00	1 011
3126D387U1	59,2x118,6x0,98 cm	SOFT	P110	V2	5	-	-	-	-	-	-	2	1.40	33.0	30	42.00	1 011
3122D387U1	59,2x118,6x0,93 cm	POL	P127	V3	3	-	-	-	-	-	U3P3E3C2	2	1.40	31.0	30	42.00	951
312BH887U1	44,35x88,9x1,05 cm	MATT RECT	P103	V2	5	CLASS 2	A	R10	36+	≥0,42	U4P3E3C2	4	1.58	39.0	24	37.92	991
3126H887U1	44,35x88,9x1,05 cm	SOFT	P103	V2	5	-	-	-	-	-	-	4	1.58	39.0	24	37.92	991
3122H887U1	44,35x88,9x0,98 cm	POL	P120	V3	3	-	-	-	-	-	U3P3E3C2	4	1.58	37.0	24	37.92	943
312BK787U1	88,9x88,9x1,05 cm	MATT RECT	P110	V2	5	CLASS 2	A	R10	36+	≥0,42	U4P3E3C2	2	1.58	39.0	24	37.92	991
3126K787U1	88,9x88,9x1,05 cm	SOFT	P110	V2	5	-	-	-	-	-	-	2	1.58	39.0	24	37.92	991
3122K787U1	88,9x88,9x0,98 cm	POL	P127	V3	3	-	-	-	-	-	U3P3E3C2	2	1.58	37.0	24	37.92	943

## HEXAGON OMNI ROPE (\*)

Code	Size	Finish	P	V	C	A	R	T	S	G	CAIXA - BOX			EUROPALETTE - EUROPALLET			
											PZ	M <sup>2</sup>	KG	CX	M <sup>2</sup>	KG	
332B13V301	59,2x59,2x0,98 cm	MATT RECT	P143	V2	5	CLASS 2	A	R10	36+	≥0,42	-	4	1.19	27.4	32	38.08	897
332613V301	59,2x59,2x0,98 cm	SOFT	P143	V2	5	-	-	-	-	-	-	4	1.19	27.4	32	38.08	897

## OMNI ROPE ESTR

Code	Size	Finish	P	V	C	A	R	T	S	G	CAIXA - BOX			EUROPALETTE - EUROPALLET			
											PZ	M <sup>2</sup>	KG	CX	M <sup>2</sup>	KG	
31211399U1	59,2x59,2x0,98 cm	RECT	P96	V2	5	CLASS 3	C	R12	40+	≥0,42	-	4	1.40	33.0	32	44.80	1 077

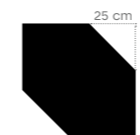

## HEXAGON

[ 1m<sup>2</sup> = 3,4 peças\_pieces ]



## MOLTI (a)(f)

29,5x29,5x0,98 cm MATT RECT P22 / peça\_piece  
[ 1m<sup>2</sup> = 11 peças\_pieces ]

(\*) Peças produzidas de acordo com quantidades mínimas de 10m<sup>2</sup>.

(\*) Pièces produites en minimum quantités de 10m<sup>2</sup>.

(\*) Pièces produites selon des quantités minimales de 10m<sup>2</sup>.

(\*) Piezas producidas en cantidades mínimas de 10m<sup>2</sup>.

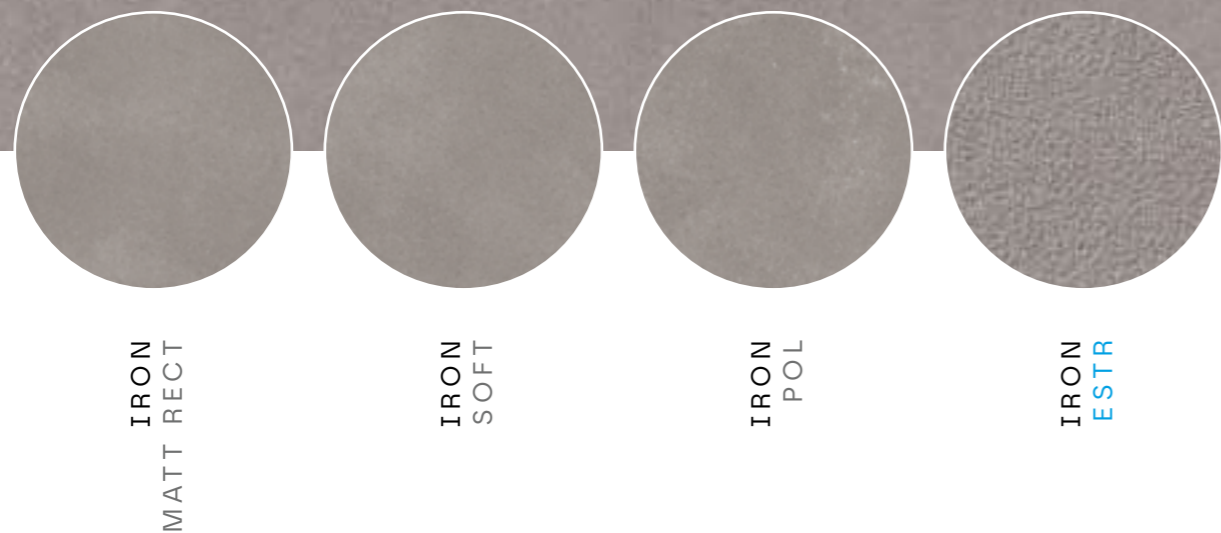

IRON  
MATT RECT

IRON  
SOFT

IRON  
POL

IRON  
ESTR



# OMNI COLLECTION

6 cores  
colours  
couleurs  
colores

6 formatos  
formats  
formats  
formatos

4 acabamentos  
finishes  
finitions  
acabados

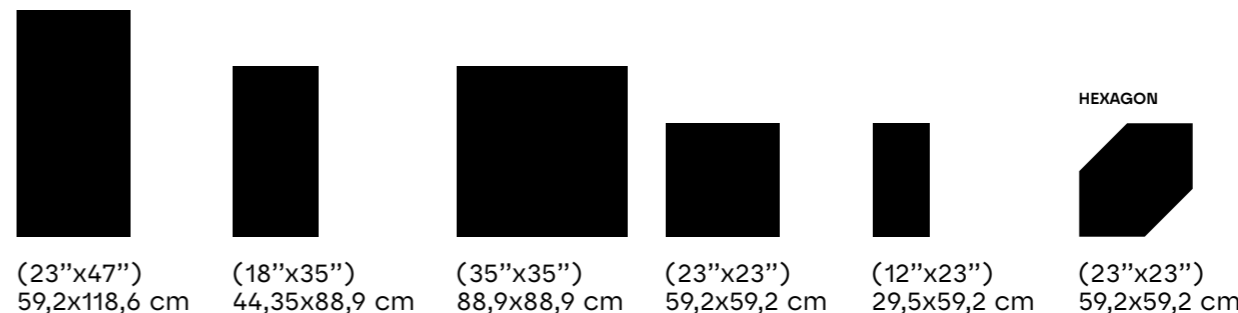

## OMNI IRON

Code	Dimensions	Finish	P	V	C	CLASS	A	R	T	S	G	CAIXA - BOX			EUROPALETTE - EUROPALLET		
												PZ	M <sup>2</sup>	KG	CX	M <sup>2</sup>	KG
312B2184U1	29,5x59,2x0,98 cm	MATT RECT	P96	V2	5	CLASS 2	A	R10	36+	≥0,42	U4P3E3C2	8	1.40	33.0	32	44.80	1 077
31262184U1	29,5x59,2x0,98 cm	SOFT	P96	V2	5	-	-	-	-	-	-	8	1.40	33.0	32	44.80	1 077
31222184U1	29,5x59,2x0,93 cm	POL	P107	V3	3	-	-	-	-	-	U3P3E3C2	8	1.40	31.0	32	44.80	1 013
312B1384U1	59,2x59,2x0,98 cm	MATT RECT	P96	V2	5	CLASS 2	A	R10	36+	≥0,42	U4P4+E3C2	4	1.40	33.0	32	44.80	1 077
31261384U1	59,2x59,2x0,98 cm	SOFT	P96	V2	5	-	-	-	-	-	-	4	1.40	33.0	32	44.80	1 077
31221384U1	59,2x59,2x0,93 cm	POL	P107	V3	3	-	-	-	-	-	U3P3E3C2	4	1.40	31.0	32	44.80	1 013
312BD384U1	59,2x118,6x0,98 cm	MATT RECT	P110	V2	5	CLASS 2	A	R10	36+	≥0,42	U4P3E3C2	2	1.40	33.0	30	42.00	1 011
3126D384U1	59,2x118,6x0,98 cm	SOFT	P110	V2	5	-	-	-	-	-	-	2	1.40	33.0	30	42.00	1 011
3122D384U1	59,2x118,6x0,93 cm	POL	P127	V3	3	-	-	-	-	-	U3P3E3C2	2	1.40	31.0	30	42.00	951
312BH884U1	44,35x88,9x1,05 cm	MATT RECT	P103	V2	5	CLASS 2	A	R10	36+	≥0,42	U4P3E3C2	4	1.58	39.0	24	37.92	991
3126H884U1	44,35x88,9x1,05 cm	SOFT	P103	V2	5	-	-	-	-	-	-	4	1.58	39.0	24	37.92	991
3122H884U1	44,35x88,9x0,98 cm	POL	P120	V3	3	-	-	-	-	-	U3P3E3C2	4	1.58	37.0	24	37.92	943
312BK784U1	88,9x88,9x1,05 cm	MATT RECT	P110	V2	5	CLASS 2	A	R10	36+	≥0,42	U4P3E3C2	2	1.58	39.0	24	37.92	991
3126K784U1	88,9x88,9x1,05 cm	SOFT	P110	V2	5	-	-	-	-	-	-	2	1.58	39.0	24	37.92	991
3122K784U1	88,9x88,9x0,98 cm	POL	P127	V3	3	-	-	-	-	-	U3P3E3C2	2	1.58	37.0	24	37.92	943

## HEXAGON OMNI IRON (\*)

Code	Dimensions	Finish	P	V	C	CLASS	A	R	T	S	G	CAIXA - BOX			EUROPALETTE - EUROPALLET		
												PZ	M <sup>2</sup>	KG	CX	M <sup>2</sup>	KG
332B13V271	59,2x59,2x0,98 cm	MATT RECT	P143	V2	5	CLASS 2	A	R10	36+	≥0,42	-	4	1.19	27.4	32	38.08	897
332613V271	59,2x59,2x0,98 cm	SOFT	P143	V2	5	-	-	-	-	-	-	4	1.19	27.4	32	38.08	897

## OMNI IRON ESTR

Code	Dimensions	Finish	P	V	C	CLASS	A	R	T	S	G	CAIXA - BOX			EUROPALETTE - EUROPALLET		
												PZ	M <sup>2</sup>	KG	CX	M <sup>2</sup>	KG
31211396U1	59,2x59,2x0,98 cm	RECT	P96	V2	5	CLASS 3	C	R12	40+	≥0,42	-	4	1.40	33.0	32	44.80	1 077

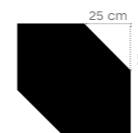

## HEXAGON

[ 1m<sup>2</sup> = 3,4 peças\_pieces ]



## MOLTI (a)(f)

29,5x29,5x0,98 cm MATT RECT P22 / peça\_piece  
[ 1m<sup>2</sup> = 11 peças\_pieces ]

(\*) Peças produzidas de acordo com quantidades mínimas de 10m<sup>2</sup>.

(\*) Pièces produites en minimum quantités de 10m<sup>2</sup>.

(\*) Pièces produites selon des quantités minimales de 10m<sup>2</sup>.

(\*) Piezas producidas en cantidades mínimas de 10m<sup>2</sup>.

JET  
MATT RECT

JET  
SOFT

JET  
POL

JET  
ESTR



# OMNI COLLECTION

6 cores  
colours  
couleurs  
colores

6 formatos  
formats  
formats  
formatos

4 acabamentos  
finishes  
finitions  
acabados



(23"x47")  
59,2x118,6 cm



(18"x35")  
44,35x88,9 cm



(35"x35")  
88,9x88,9 cm



(23"x23")  
59,2x59,2 cm



(12"x23")  
29,5x59,2 cm



HEXAGON

(23"x23")  
59,2x59,2 cm

## OMNI JET

											CAIXA - BOX			EUROPALETTE - EUROPALLET			
											PZ	M <sup>2</sup>	KG	CX	M <sup>2</sup>	KG	
312B2185U1	29,5x59,2x0,98 cm	MATT RECT	P96	V2	5	CLASS 2	A	R10	36+	≥0,42	U4P3E3C2	8	1.40	33.0	32	44.80	1 077
31262185U1	29,5x59,2x0,98 cm	SOFT	P96	V2	5	-	-	-	-	-	-	8	1.40	33.0	32	44.80	1 077
31222185U1	29,5x59,2x0,93 cm	POL	P107	V3	3	-	-	-	-	-	U3P3E3C2	8	1.40	31.0	32	44.80	1 013
312B1385U1	59,2x59,2x0,98 cm	MATT RECT	P96	V2	5	CLASS 2	A	R10	36+	≥0,42	U4P4+E3C2	4	1.40	33.0	32	44.80	1 077
31261385U1	59,2x59,2x0,98 cm	SOFT	P96	V2	5	-	-	-	-	-	-	4	1.40	33.0	32	44.80	1 077
31221385U1	59,2x59,2x0,93 cm	POL	P107	V3	3	-	-	-	-	-	U3P3E3C2	4	1.40	31.0	32	44.80	1 013
312BD385U1	59,2x118,6x0,98 cm	MATT RECT	P110	V2	5	CLASS 2	A	R10	36+	≥0,42	U4P3E3C2	2	1.40	33.0	30	42.00	1 011
3126D385U1	59,2x118,6x0,98 cm	SOFT	P110	V2	5	-	-	-	-	-	-	2	1.40	33.0	30	42.00	1 011
3122D385U1	59,2x118,6x0,93 cm	POL	P127	V3	3	-	-	-	-	-	U3P3E3C2	2	1.40	31.0	30	42.00	951
312BH885U1	44,35x88,9x1,05 cm	MATT RECT	P103	V2	5	CLASS 2	A	R10	36+	≥0,42	U4P3E3C2	4	1.58	39.0	24	37.92	991
3126H885U1	44,35x88,9x1,05 cm	SOFT	P103	V2	5	-	-	-	-	-	-	4	1.58	39.0	24	37.92	991
3122H885U1	44,35x88,9x0,98 cm	POL	P120	V3	3	-	-	-	-	-	U3P3E3C2	4	1.58	37.0	24	37.92	943
312BK785U1	88,9x88,9x1,05 cm	MATT RECT	P110	V2	5	CLASS 2	A	R10	36+	≥0,42	U4P3E3C2	2	1.58	39.0	24	37.92	991
3126K785U1	88,9x88,9x1,05 cm	SOFT	P110	V2	5	-	-	-	-	-	-	2	1.58	39.0	24	37.92	991
3122K785U1	88,9x88,9x0,98 cm	POL	P127	V3	3	-	-	-	-	-	U3P3E3C2	2	1.58	37.0	24	37.92	943

## HEXAGON OMNI JET<sup>(\*)</sup>

											CAIXA - BOX			EUROPALETTE - EUROPALLET			
											PZ	M <sup>2</sup>	KG	CX	M <sup>2</sup>	KG	
332B13V281	59,2x59,2x0,98 cm	MATT RECT	P143	V2	5	CLASS 2	A	R10	36+	≥0,42	-	4	1.19	27.4	32	38.08	897
332613V281	59,2x59,2x0,98 cm	SOFT	P143	V2	5	-	-	-	-	-	-	4	1.19	27.4	32	38.08	897

## OMNI JET ESTR

											CAIXA - BOX			EUROPALETTE - EUROPALLET			
											PZ	M <sup>2</sup>	KG	CX	M <sup>2</sup>	KG	
31211397U1	59,2x59,2x0,98 cm	RECT	P96	V2	5	CLASS 3	C	R12	40+	≥0,42	-	4	1.40	33.0	32	44.80	1 077

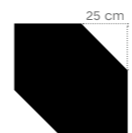

## HEXAGON

[ 1m<sup>2</sup> = 3,4 peças\_pieces ]



## MOLTI (a)(f)

29,5x29,5x0,98 cm MATT RECT P22 / peça\_piece  
[ 1m<sup>2</sup> = 11 peças\_pieces ]

(\*) Peças produzidas de acordo com quantidades mínimas de 10m<sup>2</sup>.

(\*) Pieces produced in minimum quantities of 10m<sup>2</sup>.

(\*) Pièces produites selon des quantités minimales de 10m<sup>2</sup>.

(\*) Piezas producidas en cantidades mínimas de 10m<sup>2</sup>.

# OMNI COLLECTION COMPLEMENTS



**Estruturado \_ Structured:**  
 Produtos que minimizam o risco de deslizamento.  
 Products that minimize the risk of slipping.  
 Produits qui réduisent le risque de glissement.  
 Productos que minimizan el riesgo de deslizamiento.



Produtos que integram até 15% de materiais reciclados.  
 Products that incorporate up to 15% recycled materials.  
 Produits intégrant jusqu'à 15% de matériaux recyclés.  
 Productos que incorporan hasta un 15% de materiales.

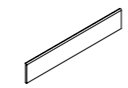

PEÇA · PIECE		
RB	MATT RECT ESTR RECT SOFT	POL
9,5x29,5 cm	P08	P08
8x44,35 cm	P16	P16
8x59,2 cm	P12	P12
8x88,9 cm	P28	P28
8x118,6 cm	P28	P28

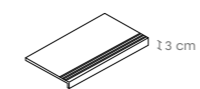

PEÇA · PIECE		
DG CF	MATT RECT ESTR RECT SOFT	POL
29,5x59,2 cm	P157	P157
29,5x88,9 cm	P207	P207
29,5x118,6 cm	P227	P227

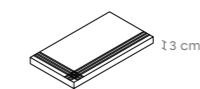

PEÇA · PIECE		
DG CF CANTO	MATT RECT ESTR RECT SOFT	POL
29,5x59,2 cm	P207	P207
29,5x88,9 cm	P257	P257
29,5x118,6 cm	P270	P270

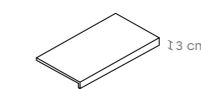

PEÇA · PIECE		
DG CF SS	MATT RECT ESTR RECT SOFT	POL
29,5x59,2 cm	P157	P157
29,5x88,9 cm	P207	P207
29,5x118,6 cm	P227	P227

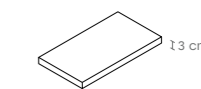

PEÇA · PIECE		
DG CF CANTO SS	MATT RECT ESTR RECT SOFT	POL
29,5x59,2 cm	P207	P207
29,5x88,9 cm	P257	P257
29,5x118,6 cm	P270	P270

DG CF Canto: Disponível em canto esquerdo e direito.  
 DG CF Canto: Available in left and right corner.  
 DG CF Canto: Disponible en angle gauche et droit.  
 DG CF Canto: Canto izquierdo y derecho disponibles.

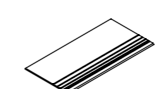

PEÇA · PIECE		
DG	MATT RECT ESTR RECT SOFT	POL
29,5x29,5 cm	P18	P18
59,2x59,2 cm	P36	P36
44,35x88,9 cm	P96	P96
29,5x118,6 cm	P96	P96
59,2x118,6 cm	P167	P167

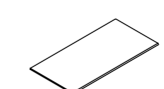

PEÇA · PIECE		
DG SS	MATT RECT ESTR RECT SOFT	POL
29,5x29,5 cm	P18	P18
59,2x59,2 cm	P36	P36
44,35x88,9 cm	P96	P96
29,5x118,6 cm	P96	P96
59,2x118,6 cm	P167	P167

DG CF / DG CF SS / DG CF Canto: Peças produzidas sob encomenda. Altura do flocinho: entre 3 cm e 6 cm. Indicar a altura pretendida no ato da encomenda.  
 DG CF / DG CF SS / DG CF Canto: Pieces produced on order. Trim height: 3 to 6 cm. Specify desired height when placing a order.  
 DG CF / DG CF SS / DG CF Canto: Pièces produites sur commande. Hauteur du nez de marche : entre 3 cm et 6 cm. Préciser la hauteur souhaitée lors de la commande.  
 DG CF / DG CF SS / DG CF Canto: Piezas producidas por encargo. Altura del ángulo: entre 3 y 6 cm. Indicar la altura deseada al realizar el pedido.

LÍNEA 2	LÍNEA 4	LÍNEA 8	PÁG. 66
29,5x59,2	29,5x59,2	29,5x59,2	

OMNI IRON \_ OMNI JET \_ DG CF OMNI IRON

- (a) Os decorados colados em rede permitem obter um efeito de continuidade, podendo ser conjugados com qualquer formato da base.
- (a) The decors glued on to a mesh create an effect of continuity, and can be combined with any base size.
- (a) Les décors collés sur filet permettent d'obtenir un effet de continuité, qui peuvent être combinés avec n'importe quel format de la base.
- (a) Los decorados pegados sobre malla permiten obtener un efecto de continuidad, por lo que se pueden combinar con cualquier formato de base.
- (f) Decorados aplicáveis em revestimento e, também, em pavimento.
- (f) Decors for wall tiles and also for floor tiles.
- (f) Décors applicables aussi bien en revêtements muraux, qu'en revêtements de sol.
- (f) Decorados aplicables en revestimiento y, también, en pavimento.

De modo a proteger a superfície das peças, os produtos no acabamento polido têm uma fina camada de impermeabilizante, que apenas deve ser removida após a conclusão da obra.  
 Tiles with polished finish are protected with waterproof coating that must be removed only after the works are concluded.  
 En vue de protéger la surface des pièces, les produits à la finition polie ont une fine couche d'imperméabilisant qui ne devrait être enlevée qu'après l'achèvement des travaux.  
 Con el fin de proteger la superficie de las piezas, los productos con acabado pulido tienen una fina capa de impermeabilizante, que solo debe eliminarse una vez terminado el trabajo.

Os desenhos das peças intensificam-se no acabamento polido, aumentando a variação de desenhos e de cores, entre peças.  
 The designs of the pieces are more intense in the polished finish, enhancing design and colour variation across pieces.  
 Les dessins des pièces s'intensifient avec la finition polie, augmentant la variation des dessins et des couleurs entre les pièces.  
 Los diseños de las piezas se intensifican con el acabado pulido, aumentando la variación de diseños y colores entre las piezas.



# OMNISTONE COLLECTION

Qualidade técnica aliada a nuances gráficas inspiradas na sutileza da pedra natural.

Technical quality combined with graphic nuances inspired by the subtlety of natural stone.

Qualité technique alliée aux nuances graphiques inspirées de la subtilité de la pierre naturelle.

Calidad técnica conjugada con matices gráficos inspirados en la sutileza de la piedra natural.



AWARDED BY THE CHICAGO ATHENAEUM: MUSEUM OF ARCHITECTURE AND DESIGN



ICE  
MATT RECT

ICE  
SOFT

BONE  
MATT RECT

BONE  
SOFT



# OMNISTONE COLLECTION

6 cores  
colours  
couleurs  
colores

6 formatos  
formats  
formats  
formatos

2 acabamentos  
finishes  
finitions  
acabados

16 Até 16 desenhos  
Up to 16 designs  
Jusqu'à 16 dessins  
Hasta 16 diseños

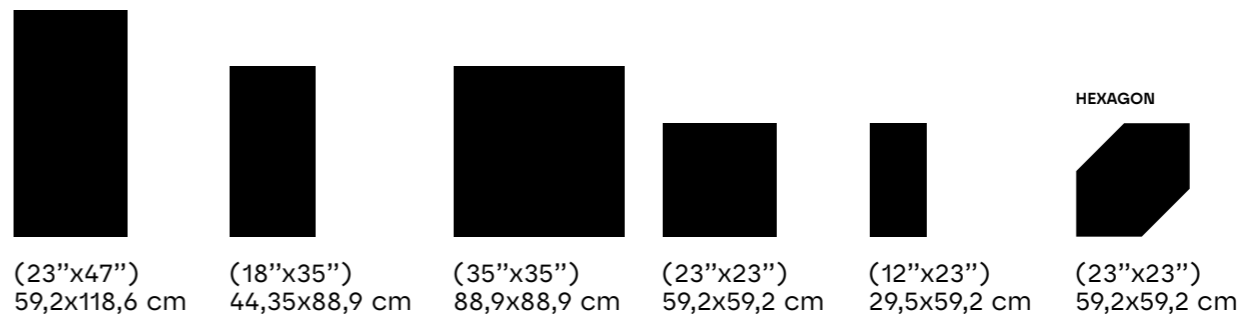
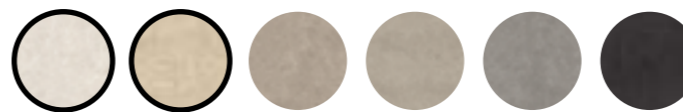

## OMNISTONE ICE

												CAIXA · BOX			EUROPALETE · EUROPALLET		
												PZ	M <sup>2</sup>	KG	CX	M <sup>2</sup>	KG
312B2189U1	29,5x59,2x0,98 cm	MATT RECT	P110	V3	5	CLASS 2	B	R10	36+	≥0,42	U4P3E3C2	8	1.40	33.0	32	44.80	1 077
31262189U1	29,5x59,2x0,98 cm	SOFT	P110	V3	5	-	-	-	-	-	-	8	1.40	33.0	32	44.80	1 077
312B1389U1	59,2x59,2x0,98 cm	MATT RECT	P110	V3	5	CLASS 2	B	R10	36+	≥0,42	U4P4+E3C2	4	1.40	33.0	32	44.80	1 077
31261389U1	59,2x59,2x0,98 cm	SOFT	P110	V3	5	-	-	-	-	-	-	4	1.40	33.0	32	44.80	1 077
312BD389U1	59,2x118,6x0,98 cm	MATT RECT	P123	V3	5	CLASS 2	B	R10	36+	≥0,42	U4P3E3C2	2	1.40	33.0	30	42.00	1 011
3126D389U1	59,2x118,6x0,98 cm	SOFT	P123	V3	5	-	-	-	-	-	-	2	1.40	33.0	30	42.00	1 011
312BH889U1	44,35x88,9x1,05 cm	MATT RECT	P116	V3	5	CLASS 2	B	R10	36+	≥0,42	U4P3E3C2	4	1.58	39.0	24	37.92	991
3126H889U1	44,35x88,9x1,05 cm	SOFT	P116	V3	5	-	-	-	-	-	-	4	1.58	39.0	24	37.92	991
312BK789U1	88,9x88,9x1,05 cm	MATT RECT	P123	V3	5	CLASS 2	B	R10	36+	≥0,42	U4P3E3C2	2	1.58	39.0	24	37.92	991
3126K783U1	88,9x88,9x1,05 cm	SOFT	P123	V3	5	-	-	-	-	-	-	2	1.58	39.0	24	37.92	991

## HEXAGON OMNISTONE ICE (\*)

												CAIXA · BOX			EUROPALETE · EUROPALLET		
												PZ	M <sup>2</sup>	KG	CX	M <sup>2</sup>	KG
332B13V201	59,2x59,2x0,98 cm	MATT RECT	P159	V3	5	CLASS 2	B	R10	36+	≥0,42	-	4	1.19	27.4	32	38.08	897
332613V201	59,2x59,2x0,98 cm	SOFT	P159	V3	5	-	-	-	-	-	-	4	1.19	27.4	32	38.08	897

## OMNISTONE BONE

												CAIXA · BOX			EUROPALETE · EUROPALLET		
												PZ	M <sup>2</sup>	KG	CX	M <sup>2</sup>	KG
312B2188U1	29,5x59,2x0,98 cm	MATT RECT	P105	V3	5	CLASS 2	B	R10	36+	≥0,42	U4P3E3C2	8	1.40	33.0	32	44.80	1 077
31262188U1	29,5x59,2x0,98 cm	SOFT	P105	V3	5	-	-	-	-	-	-	8	1.40	33.0	32	44.80	1 077
312B1388U1	59,2x59,2x0,98 cm	MATT RECT	P105	V3	5	CLASS 2	B	R10	36+	≥0,42	U4P4+E3C2	4	1.40	33.0	32	44.80	1 077
31261388U1	59,2x59,2x0,98 cm	SOFT	P105	V3	5	-	-	-	-	-	-	4	1.40	33.0	32	44.80	1 077
312BD388U1	59,2x118,6x0,98 cm	MATT RECT	P120	V3	5	CLASS 2	B	R10	36+	≥0,42	U4P3E3C2	2	1.40	33.0	30	42.00	1 011
3126D388U1	59,2x118,6x0,98 cm	SOFT	P120	V3	5	-	-	-	-	-	-	2	1.40	33.0	30	42.00	1 011
312BH888U1	44,35x88,9x1,05 cm	MATT RECT	P114	V3	5	CLASS 2	B	R10	36+	≥0,42	U4P3E3C2	4	1.58	39.0	24	37.92	991
3126H888U1	44,35x88,9x1,05 cm	SOFT	P114	V3	5	-	-	-	-	-	-	4	1.58	39.0	24	37.92	991
312BK788U1	88,9x88,9x1,05 cm	MATT RECT	P120	V3	5	CLASS 2	B	R10	36+	≥0,42	U4P3E3C2	2	1.58	39.0	24	37.92	991
3126K788U1	88,9x88,9x1,05 cm	SOFT	P120	V3	5	-	-	-	-	-	-	2	1.58	39.0	24	37.92	991

## HEXAGON OMNISTONE BONE (\*)

												CAIXA · BOX			EUROPALETE · EUROPALLET		
												PZ	M <sup>2</sup>	KG	CX	M <sup>2</sup>	KG
332B13V191	59,2x59,2x0,98 cm	MATT RECT	P153	V3	5	CLASS 2	B	R10	36+	≥0,42	-	4	1.19	27.4	32	38.08	897
332613V191	59,2x59,2x0,98 cm	SOFT	P153	V3	5	-	-	-	-	-	-	4	1.19	27.4	32	38.08	897

(\*) Peças produzidas de acordo com quantidades mínimas de 10m<sup>2</sup>.

(\*) Pieces produced in minimum quantities of 10m<sup>2</sup>.

(\*) Pièces produites selon des quantités minimales de 10m<sup>2</sup>.

(\*) Piezas producidas en cantidades mínimas de 10m<sup>2</sup>.

PLATINA  
MATT RECT

PLATINA  
SOFT

ROPE  
MATT RECT

ROPE  
SOFT



# OMNISTONE COLLECTION

6 cores  
colours  
couleurs  
colores

6 formatos  
formats  
formats  
formatos

2 acabamentos  
finishes  
finitions  
acabados

16 Até 16 desenhos  
Up to 16 designs  
Jusqu'à 16 dessins  
Hasta 16 diseños

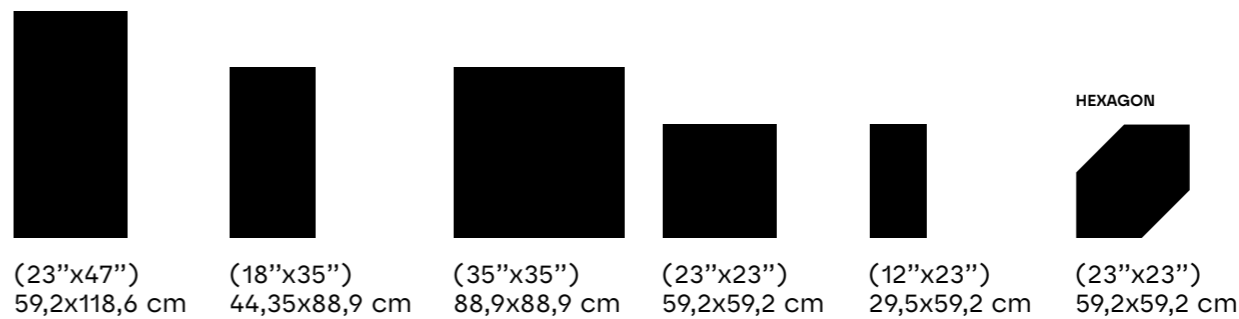

## OMNISTONE PLATINA

												CAIXA - BOX			EUROPALETE - EUROPALLET		
												PZ	M <sup>2</sup>	KG	CX	M <sup>2</sup>	KG
312B2192U1	29,5x59,2x0,98 cm	MATT RECT	P102	V3	5	CLASS 2	B	R10	36+	≥0,42	U4P3E3C2	8	1.40	33.0	32	44.80	1 077
31262192U1	29,5x59,2x0,98 cm	SOFT	P102	V3	5	-	-	-	-	-	-	8	1.40	33.0	32	44.80	1 077
312B1392U1	59,2x59,2x0,98 cm	MATT RECT	P102	V3	5	CLASS 2	B	R10	36+	≥0,42	U4P4+E3C2	4	1.40	33.0	32	44.80	1 077
31261392U1	59,2x59,2x0,98 cm	SOFT	P102	V3	5	-	-	-	-	-	-	4	1.40	33.0	32	44.80	1 077
312BD392U1	59,2x118,6x0,98 cm	MATT RECT	P114	V3	5	CLASS 2	B	R10	36+	≥0,42	U4P3E3C2	2	1.40	33.0	30	42.00	1 011
3126D392U1	59,2x118,6x0,98 cm	SOFT	P114	V3	5	-	-	-	-	-	-	2	1.40	33.0	30	42.00	1 011
312BH892U1	44,35x88,9x1,05 cm	MATT RECT	P106	V3	5	CLASS 2	B	R10	36+	≥0,42	U4P3E3C2	4	1.58	39.0	24	37.92	991
3126H892U1	44,35x88,9x1,05 cm	SOFT	P106	V3	5	-	-	-	-	-	-	4	1.58	39.0	24	37.92	991
312BK792U1	88,9x88,9x1,05 cm	MATT RECT	P114	V3	5	CLASS 2	B	R10	36+	≥0,42	U4P3E3C2	2	1.58	39.0	24	37.92	991
3126K792U1	88,9x88,9x1,05 cm	SOFT	P114	V3	5	-	-	-	-	-	-	2	1.58	39.0	24	37.92	991

## HEXAGON OMNISTONE PLATINA (\*)

												CAIXA - BOX			EUROPALETE - EUROPALLET		
												PZ	M <sup>2</sup>	KG	CX	M <sup>2</sup>	KG
332B13V231	59,2x59,2x0,98 cm	MATT RECT	P147	V3	5	CLASS 2	B	R10	36+	≥0,42	-	4	1.19	27.4	32	38.08	897
332613V231	59,2x59,2x0,98 cm	SOFT	P147	V3	5	-	-	-	-	-	-	4	1.19	27.4	32	38.08	897

## OMNISTONE ROPE

												CAIXA - BOX			EUROPALETE - EUROPALLET		
												PZ	M <sup>2</sup>	KG	CX	M <sup>2</sup>	KG
312B2193U1	29,5x59,2x0,98 cm	MATT RECT	P102	V3	5	CLASS 2	B	R10	36+	≥0,42	U4P3E3C2	8	1.40	33.0	32	44.80	1 077
31262193U1	29,5x59,2x0,98 cm	SOFT	P102	V3	5	-	-	-	-	-	-	8	1.40	33.0	32	44.80	1 077
312B1393U1	59,2x59,2x0,98 cm	MATT RECT	P102	V3	5	CLASS 2	B	R10	36+	≥0,42	U4P4+E3C2	4	1.40	33.0	32	44.80	1 077
31261393U1	59,2x59,2x0,98 cm	SOFT	P102	V3	5	-	-	-	-	-	-	4	1.40	33.0	32	44.80	1 077
312BD393U1	59,2x118,6x0,98 cm	MATT RECT	P114	V3	5	CLASS 2	B	R10	36+	≥0,42	U4P3E3C2	2	1.40	33.0	30	42.00	1 011
3126D393U1	59,2x118,6x0,98 cm	SOFT	P114	V3	5	-	-	-	-	-	-	2	1.40	33.0	30	42.00	1 011
312BH893U1	44,35x88,9x1,05 cm	MATT RECT	P106	V3	5	CLASS 2	B	R10	36+	≥0,42	U4P3E3C2	4	1.58	39.0	24	37.92	991
3126H893U1	44,35x88,9x1,05 cm	SOFT	P106	V3	5	-	-	-	-	-	-	4	1.58	39.0	24	37.92	991
312BK793U1	88,9x88,9x1,05 cm	MATT RECT	P114	V3	5	CLASS 2	B	R10	36+	≥0,42	U4P3E3C2	2	1.58	39.0	24	37.92	991
3126K793U1	88,9x88,9x1,05 cm	SOFT	P114	V3	5	-	-	-	-	-	-	2	1.58	39.0	24	37.92	991

## HEXAGON OMNISTONE ROPE (\*)

												CAIXA - BOX			EUROPALETE - EUROPALLET		
												PZ	M <sup>2</sup>	KG	CX	M <sup>2</sup>	KG
332B13V241	59,2x59,2x0,98 cm	MATT RECT	P147	V3	5	CLASS 2	B	R10	36+	≥0,42	-	4	1.19	27.4	32	38.08	897
332613V241	59,2x59,2x0,98 cm	SOFT	P147	V3	5	-	-	-	-	-	-	4	1.19	27.4	32	38.08	897

(\*) Peças produzidas de acordo com quantidades mínimas de 10m<sup>2</sup>.

(\*) Pieces produced in minimum quantities of 10m<sup>2</sup>.

(\*) Pièces produites selon des quantités minimales de 10m<sup>2</sup>.

(\*) Piezas producidas en cantidades mínimas de 10m<sup>2</sup>.

IRON  
MATT RECT

IRON  
SOFT

JET  
MATT RECT

JET  
SOFT



# OMNISTONE COLLECTION

6 cores  
colours  
couleurs  
colores

6 formatos  
formats  
formats  
formatos

2 acabamentos  
finishes  
finitions  
acabados

16 Até 16 desenhos  
Up to 16 designs  
Jusqu'à 16 dessins  
Hasta 16 diseños

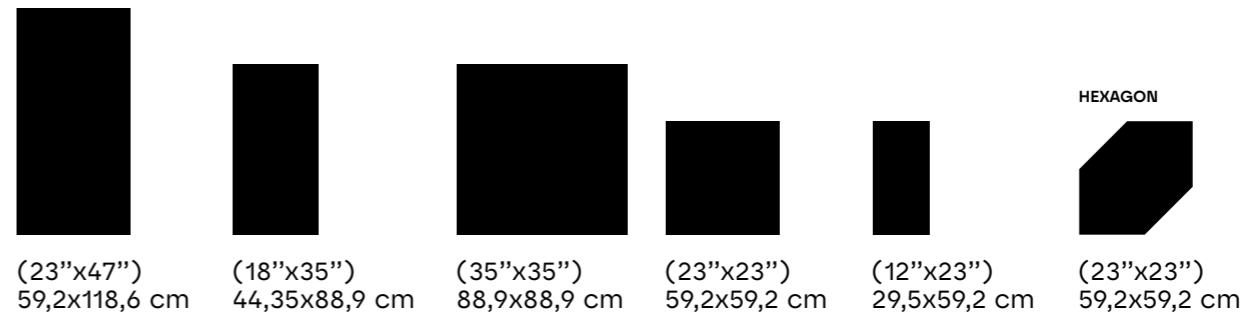

## OMNISTONE IRON

	PZ	CAIXA - BOX			EUROPALETE - EUROPALLET		
		M <sup>2</sup>	KG	CX	M <sup>2</sup>	KG	
312B2190U1 29,5x59,2x0,98 cm MATT RECT P102 V3 5 CLASS 2 B R10 36+ ≥0,42 U4P3E3C2	8	1.40	33.0	32	44.80	1 077	
31262190U1 29,5x59,2x0,98 cm SOFT P102 V3 5 - - - - -	8	1.40	33.0	32	44.80	1 077	
312B1390U1 59,2x59,2x0,98 cm MATT RECT P102 V3 5 CLASS 2 B R10 36+ ≥0,42 U4P4+E3C2	4	1.40	33.0	32	44.80	1 077	
31261390U1 59,2x59,2x0,98 cm SOFT P102 V3 5 - - - - -	4	1.40	33.0	32	44.80	1 077	
312BD390U1 59,2x118,6x0,98 cm MATT RECT P114 V3 5 CLASS 2 B R10 36+ ≥0,42 U4P3E3C2	2	1.40	33.0	30	42.00	1 011	
3126D390U1 59,2x118,6x0,98 cm SOFT P114 V3 5 - - - - -	2	1.40	33.0	30	42.00	1 011	
312BH890U1 44,35x88,9x1,05 cm MATT RECT P106 V3 5 CLASS 2 B R10 36+ ≥0,42 U4P3E3C2	4	1.58	39.0	24	37.92	991	
3126H890U1 44,35x88,9x1,05 cm SOFT P106 V3 5 - - - - -	4	1.58	39.0	24	37.92	991	
312BK790U1 88,9x88,9x1,05 cm MATT RECT P114 V3 5 CLASS 2 B R10 36+ ≥0,42 U4P3E3C2	2	1.58	39.0	24	37.92	991	
3126K790U1 88,9x88,9x1,05 cm SOFT P114 V3 5 - - - - -	2	1.58	39.0	24	37.92	991	

## HEXAGON OMNISTONE IRON<sup>(\*)</sup>

	PZ	CAIXA - BOX			EUROPALETE - EUROPALLET		
		M <sup>2</sup>	KG	CX	M <sup>2</sup>	KG	
332B13V211 59,2x59,2x0,98 cm MATT RECT P147 V3 5 CLASS 2 B R10 36+ ≥0,42 - -	4	1.19	27.4	32	38.08	897	
332613V211 59,2x59,2x0,98 cm SOFT P147 V3 5 - - - - -	4	1.19	27.4	32	38.08	897	

## OMNISTONE JET

	PZ	CAIXA - BOX			EUROPALETE - EUROPALLET		
		M <sup>2</sup>	KG	CX	M <sup>2</sup>	KG	
312B2191U1 29,5x59,2x0,98 cm MATT RECT P102 V3 5 CLASS 2 B R10 36+ ≥0,42 U4P3E3C2	8	1.40	33.0	32	44.80	1 077	
31262191U1 29,5x59,2x0,98 cm SOFT P102 V3 5 - - - - -	8	1.40	33.0	32	44.80	1 077	
312B1391U1 59,2x59,2x0,98 cm MATT RECT P102 V3 5 CLASS 2 B R10 36+ ≥0,42 U4P4+E3C2	4	1.40	33.0	32	44.80	1 077	
31261391U1 59,2x59,2x0,98 cm SOFT P102 V3 5 - - - - -	4	1.40	33.0	32	44.80	1 077	
312BD391U1 59,2x118,6x0,98 cm MATT RECT P114 V3 5 CLASS 2 B R10 36+ ≥0,42 U4P3E3C2	2	1.40	33.0	30	42.00	1 011	
3126D391U1 59,2x118,6x0,98 cm SOFT P114 V3 5 - - - - -	2	1.40	33.0	30	42.00	1 011	
312BH891U1 44,35x88,9x1,05 cm MATT RECT P106 V3 5 CLASS 2 B R10 36+ ≥0,42 U4P3E3C2	4	1.58	39.0	24	37.92	991	
3126H891U1 44,35x88,9x1,05 cm SOFT P106 V3 5 - - - - -	4	1.58	39.0	24	37.92	991	
312BK791U1 88,9x88,9x1,05 cm MATT RECT P114 V3 5 CLASS 2 B R10 36+ ≥0,42 U4P3E3C2	2	1.58	39.0	24	37.92	991	
3126K791U1 88,9x88,9x1,05 cm SOFT P114 V3 5 - - - - -	2	1.58	39.0	24	37.92	991	

## HEXAGON OMNISTONE JET<sup>(\*)</sup>

	PZ	CAIXA - BOX			EUROPALETE - EUROPALLET		
		M <sup>2</sup>	KG	CX	M <sup>2</sup>	KG	
332B13V221 59,2x59,2x0,98 cm MATT RECT P147 V3 5 CLASS 2 B R10 36+ ≥0,42 - -	4	1.19	27.4	32	38.08	897	
332613V221 59,2x59,2x0,98 cm SOFT P147 V3 5 - - - - -	4	1.19	27.4	32	38.08	897	

(\*) Peças produzidas de acordo com quantidades mínimas de 10m<sup>2</sup>.

(\*) Pieces produced in minimum quantities of 10m<sup>2</sup>.

(\*) Pièces produites selon des quantités minimales de 10m<sup>2</sup>.

(\*) Piezas producidas en cantidades mínimas de 10m<sup>2</sup>.

# OMNI COLLECTION COMPLEMENTS

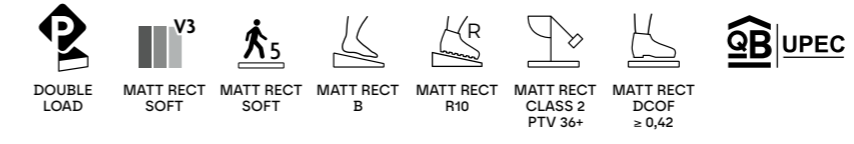

**ECOTILES**  
up to 15% recycled materials

Produtos que integram até 15% de materiais reciclados.  
Products that incorporate up to 15% recycled materials.  
Produits intégrant jusqu'à 15% de matériaux recyclés.  
Productos que incorporan hasta un 15% de materiales.

**PEÇA · PIECE**

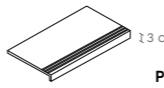
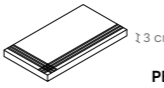
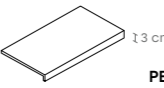
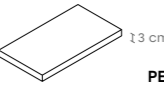

RB	MATT RECT SOFT
9,5x29,5 cm	P08
8x44,35 cm	P16
8x59,2 cm	P12
8x88,9 cm	P28
8x118,6 cm	P28

 1,3 cm <b>PEÇA · PIECE</b>		 1,3 cm <b>PEÇA · PIECE</b>		 1,3 cm <b>PEÇA · PIECE</b>		 1,3 cm <b>PEÇA · PIECE</b>	
DG CF	MATT RECT SOFT	DG CF CANTO	MATT RECT SOFT	DG CF SS	MATT RECT SOFT	DG CF CANTO SS	MATT RECT SOFT
29,5x59,2 cm	P157	29,5x59,2 cm	P207	29,5x59,2 cm	P157	29,5x59,2 cm	P207
29,5x88,9 cm	P207	29,5x88,9 cm	P257	29,5x88,9 cm	P207	29,5x88,9 cm	P257
29,5x118,6 cm	P227	29,5x118,6 cm	P270	29,5x118,6 cm	P227	29,5x118,6 cm	P270

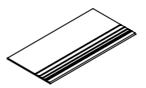
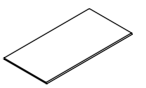
DG CF Canto: Disponível em canto esquerdo e direito.  
DG CF Canto: Available in left and right corner.  
DG CF Canto: Disponible en angle gauche et droit.  
DG CF Canto: Canto izquierdo y derecho disponibles.

 <b>PEÇA · PIECE</b>		 <b>PEÇA · PIECE</b>	
DG	MATT RECT SOFT	DG SS	MATT RECT SOFT
29,5x29,5 cm	P18	29,5x29,5 cm	P18
59,2x59,2 cm	P36	59,2x59,2 cm	P36
44,35x88,9 cm	P96	44,35x88,9 cm	P96
29,5x118,6 cm	P96	29,5x118,6 cm	P96
59,2x118,6 cm	P167	59,2x118,6 cm	P167

DG CF / DG CF SS / DG CF Canto: Peças produzidas sob encomenda. Altura do focinho: entre 3 cm e 6 cm. Indicar a altura pretendida no ato da encomenda.  
DG CF / DG CF SS / DG CF Canto: Pieces produced on order. Trim height: 3 to 6 cm. Specify desired height when placing a order.  
DG CF / DG CF SS / DG CF Canto: Pièces produites sur commande. Hauteur du nez de marche : entre 3 cm et 6 cm. Préciser la hauteur souhaitée lors de la commande.  
DG CF / DG CF SS / DG CF Canto: Piezas producidas por encargo. Altura del ángulo: entre 3 y 6 cm. Indicar la altura deseada al realizar el pedido.

LÍNEA 2	LÍNEA 4	LÍNEA 8
		
29,5x59,2	29,5x59,2	29,5x59,2

PÁG. 66



OMNISTONE JET \_ OMNISTONE ROPE \_ OMNI ICE

 25 cm

### HEXAGON

[ 1m<sup>2</sup> = 3,4 peças\_pieces ]



### MOLTI (a)(f)

29,5x29,5x0,98 cm MATT RECT **P22 / peça\_piece**  
[ 1m<sup>2</sup> = 11 peças\_pieces ]

- (a) Os decorados colados em rede permitem obter um efeito de continuidade, podendo ser conjugados com qualquer formato da base.
- (a) The decors glued on to a mesh create an effect of continuity, and can be combined with any base size.
- (a) Les décors collés sur filet permettent d'obtenir un effet de continuité, qui peuvent être combinés avec n'importe quel format de la base.
- (a) Los decorados pegados sobre malla permiten obtener un efecto de continuidad, por lo que se pueden combinar con cualquier formato de base.
- (f) Decorados aplicáveis em revestimento e, também, em pavimento.
- (f) Decors for wall tiles and also for floor tiles.
- (f) Décors applicables aussi bien en revêtements muraux, qu'en revêtements de sol.
- (f) Decorados aplicables en revestimiento y, también, en pavimento.



# FLINT COLLECTION

A versatilidade e elevada durabilidade do grés porcelânico toda a massa.

The versatility and high durability of full-body porcelain tiles.

La versatilité et la haute durabilité du grés cérame pleine masse.

La versatilidad y elevada durabilidad del gres porcelánico todo masa.

MARFIM  
RECT

MARFIM  
SOFT

MARFIM  
POL

MARFIM  
ESTR



# FLINT COLLECTION

4 cores  
colours  
couleurs  
colores

3 formatos  
formats  
formats  
formatos

4 acabamentos  
finishes  
finitions  
acabados

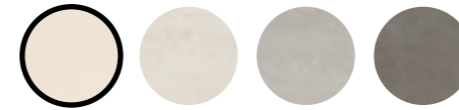

(23"x47")  
59,2x118,6 cm



(23"x23")  
59,2x59,2 cm



(12"x23")  
29,5x59,2 cm

## FLINT MARFIM

											CAIXA - BOX			EUROPALETE - EUROPALLET			
											PZ	M <sup>2</sup>	KG	CX	M <sup>2</sup>	KG	
3121216421	29,5x59,2x0,85 cm	RECT	P91	V2	5	CLASS 2	A	R10	36+	≥0,42	U4P3E3C2	8	1.40	28.8	32	44.80	943
3126215Y31	29,5x59,2x0,85 cm	SOFT	P91	V2	5	-	-	-	-	-	-	8	1.40	28.8	32	44.80	943
3122216421	29,5x59,2x0,80 cm	POL	P105	V3	3	-	-	-	-	-	U3P3E3C2	8	1.40	25.6	40	56.00	1 045
3121136421	59,2x59,2x0,85 cm	RECT	P102	V2	5	CLASS 2	A	R10	36+	≥0,42	U4P4E3C2	4	1.40	28.7	36	50.40	1 053
3126135Y31	59,2x59,2x0,85 cm	SOFT	P102	V2	5	-	-	-	-	-	-	4	1.40	28.7	36	50.40	1 053
3122136421	59,2x59,2x0,80 cm	POL	P112	V3	3	-	-	-	-	-	U3P3E3C2	4	1.40	26.7	36	50.40	981
3121D36421	59,2x118,6x0,98 cm	RECT	P120	V2	5	CLASS 2	A	R10	36+	≥0,42	U4P3E3C2	2	1.40	33.0	30	42.00	1 011
3126D35Y31	59,2x118,6x0,98 cm	SOFT	P120	V2	5	-	-	-	-	-	-	2	1.40	33.0	30	42.00	1 011
3122D36421	59,2x118,6x0,93 cm	POL	P137	V3	3	-	-	-	-	-	U3P3E3C2	2	1.40	31.0	30	42.00	951

## FLINT MARFIM ESTR

											CAIXA - BOX			EUROPALETE - EUROPALLET			
											PZ	M <sup>2</sup>	KG	CX	M <sup>2</sup>	KG	
3121215R31	29,5x59,2x0,85 cm	RECT	P91	V2	5	CLASS 3	B	R11	36+	≥0,42	U4P3E3C2	8	1.40	28.8	32	44.80	943
3121135R31	59,2x59,2x0,85 cm	RECT	P102	V2	5	CLASS 3	B	R11	40+	≥0,42	U4P4E3C2	4	1.40	28.7	36	50.40	1 053



## STRATUS 36 (a)(f)

29,5x29,5x0,85 cm    RECT    P19 / peça\_pieza  
[ 1m<sup>2</sup> = 11 peças\_pieces ]

- (a) Os decorados colados em rede permitem obter um efeito de continuidade, podendo ser conjugados com qualquer formato da base.
- (a) The decors glued on to a mesh create an effect of continuity, and can be combined with any base size.
- (a) Les décors collés sur filet permettent d'obtenir un effet de continuité, qui peuvent être combinés avec n'importe quel format de la base.
- (a) Los decorados pegados sobre malla permiten obtener un efecto de continuidad, por lo que se pueden combinar con cualquier formato de base.

- (f) Decorados aplicáveis em revestimento e, também, em pavimento.
- (f) Decors for wall tiles and also for floor tiles.
- (f) Décors applicables aussi bien en revêtements muraux, qu'en revêtements de sol.
- (f) Decorados aplicables en revestimiento y, también, en pavimento.



ICE  
RECT

ICE  
SOFT

ICE  
POL

ICE  
ESTR



# FLINT COLLECTION

4 cores  
colours  
couleurs  
colores

3 formatos  
formats  
formats  
formatos

4 acabamentos  
finishes  
finitions  
acabados



(23''x47'')  
59,2x118,6 cm



(23''x23'')  
59,2x59,2 cm



(12''x23'')  
29,5x59,2 cm

## FLINT ICE

											CAIXA - BOX			EUROPALETTE - EUROPALLET			
											PZ	M <sup>2</sup>	KG	CX	M <sup>2</sup>	KG	
312121S881	29,5x59,2x0,85 cm	RECT	P94	V2	5	CLASS 2	A	R10	36+	≥0,42	U4P3E3C2	8	1.40	28.8	32	44.80	943
312621S881	29,5x59,2x0,85 cm	SOFT	P94	V2	5	-	-	-	-	-	-	8	1.40	28.8	32	44.80	943
312221S881	29,5x59,2x0,80 cm	POL	P110	V3	3	-	-	-	-	-	U3P3E3C2	8	1.40	25.6	40	56.00	1 045
312113S881	59,2x59,2x0,85 cm	RECT	P105	V2	5	CLASS 2	A	R10	36+	≥0,42	U4P4E3C2	4	1.40	28.7	36	50.40	1 053
312613S881	59,2x59,2x0,85 cm	SOFT	P105	V2	5	-	-	-	-	-	-	4	1.40	28.7	36	50.40	1 053
312213S881	59,2x59,2x0,80 cm	POL	P119	V3	3	-	-	-	-	-	U3P3E3C2	4	1.40	26.7	36	50.40	981
3121D3S881	59,2x118,6x0,98 cm	RECT	P123	V2	5	CLASS 2	A	R10	36+	≥0,42	U4P3E3C2	2	1.40	33.0	30	42.00	1 011
3126D3S881	59,2x118,6x0,98 cm	SOFT	P123	V2	5	-	-	-	-	-	-	2	1.40	33.0	30	42.00	1 011
3122D3S881	59,2x118,6x0,93 cm	POL	P140	V3	3	-	-	-	-	-	U3P3E3C2	2	1.40	31.0	30	42.00	951

## FLINT ICE ESTR

											CAIXA - BOX			EUROPALETTE - EUROPALLET			
											PZ	M <sup>2</sup>	KG	CX	M <sup>2</sup>	KG	
312121T051	29,5x59,2x0,85 cm	RECT	P94	V2	5	CLASS 3	B	R11	36+	≥0,42	U4P3E3C2	8	1.40	28.8	32	44.80	943
312113T051	59,2x59,2x0,85 cm	RECT	P105	V2	5	CLASS 3	B	R11	40+	≥0,42	U4P4E3C2	4	1.40	28.7	36	50.40	1 053



## STRATUS 36 (a)(f)

29,5x29,5x0,85 cm RECT P19 / peça\_piece  
[ 1m<sup>2</sup> = 11 peças\_pieces ]

- (a) Os decorados colados em rede permitem obter um efeito de continuidade, podendo ser conjugados com qualquer formato da base.
- (a) The decors glued on to a mesh create an effect of continuity, and can be combined with any base size.
- (a) Les décors collés sur filet permettent d'obtenir un effet de continuité, qui peuvent être combinés avec n'importe quel format de la base.
- (a) Los decorados pegados sobre malla permiten obtener un efecto de continuidad, por lo que se pueden combinar con cualquier formato de base.

- (f) Decorados aplicáveis em revestimento e, também, em pavimento.
- (f) Decors for wall tiles and also for floor tiles.
- (f) Décors applicables aussi bien en revêtements muraux, qu'en revêtements de sol.
- (f) Decorados aplicables en revestimiento y, también, en pavimento.



GLACIAR  
RECT

GLACIAR  
SOFT

GLACIAR  
POL

GLACIAR  
ESTR



# FLINT COLLECTION

4 cores  
colours  
couleurs  
colores

3 formatos  
formats  
formats  
formatos

4 acabamentos  
finishes  
finitions  
acabados



(23''x47'')  
59,2x118,6 cm



(23''x23'')  
59,2x59,2 cm



(12''x23'')  
29,5x59,2 cm

## FLINT GLACIAR

											CAIXA - BOX			EUROPALETE - EUROPALLET			
											PZ	M <sup>2</sup>	KG	CX	M <sup>2</sup>	KG	
312121S871	29,5x59,2x0,85 cm	RECT	P94	V2	5	CLASS 2	A	R10	36+	≥0,42	U4P3E3C2	8	1.40	28.8	32	44.80	943
312621S871	29,5x59,2x0,85 cm	SOFT	P94	V2	5	-	-	-	-	-	-	8	1.40	28.8	32	44.80	943
312221S871	29,5x59,2x0,80 cm	POL	P110	V3	3	-	-	-	-	-	U3P3E3C2	8	1.40	25.6	40	56.00	1 045
312113S871	59,2x59,2x0,85 cm	RECT	P105	V2	5	CLASS 2	A	R10	36+	≥0,42	U4P4E3C2	4	1.40	28.7	36	50.40	1 053
312613S871	59,2x59,2x0,85 cm	SOFT	P105	V2	5	-	-	-	-	-	-	4	1.40	28.7	36	50.40	1 053
312213S871	59,2x59,2x0,80 cm	POL	P119	V3	3	-	-	-	-	-	U3P3E3C2	4	1.40	26.7	36	50.40	981
3121D3S871	59,2x118,6x0,98 cm	RECT	P123	V2	5	CLASS 2	A	R10	36+	≥0,42	U4P3E3C2	2	1.40	33.0	30	42.00	1 011
3126D3S871	59,2x118,6x0,98 cm	SOFT	P123	V2	5	-	-	-	-	-	-	2	1.40	33.0	30	42.00	1 011
3122D3S871	59,2x118,6x0,93 cm	POL	P140	V3	3	-	-	-	-	-	U3P3E3C2	2	1.40	31.0	30	42.00	951

## FLINT GLACIAR ESTR

											CAIXA - BOX			EUROPALETE - EUROPALLET			
											PZ	M <sup>2</sup>	KG	CX	M <sup>2</sup>	KG	
312121T041	29,5x59,2x0,85 cm	RECT	P94	V2	5	CLASS 3	B	R11	36+	≥0,42	U4P3E3C2	8	1.40	28.8	32	44.80	943
312113T041	59,2x59,2x0,85 cm	RECT	P105	V2	5	CLASS 3	B	R11	40+	≥0,42	U4P4E3C2	4	1.40	28.7	36	50.40	1 053



## STRATUS 36 (a)(f)

29,5x29,5x0,85 cm    RECT    P19 / peça\_pieza  
[ 1m<sup>2</sup> = 11 peças\_pieces ]

- (a) Os decorados colados em rede permitem obter um efeito de continuidade, podendo ser conjugados com qualquer formato da base.
- (a) The decors glued on to a mesh create an effect of continuity, and can be combined with any base size.
- (a) Les décors collés sur filet permettent d'obtenir un effet de continuité, qui peuvent être combinés avec n'importe quel format de la base.
- (a) Los decorados pegados sobre malla permiten obtener un efecto de continuidad, por lo que se pueden combinar con cualquier formato de base.

- (f) Decorados aplicáveis em revestimento e, também, em pavimento.
- (f) Decors for wall tiles and also for floor tiles.
- (f) Décors applicables aussi bien en revêtements muraux, qu'en revêtements de sol.
- (f) Decorados aplicables en revestimiento y, también, en pavimento.

GRIS  
RECT

GRIS  
SOFT

GRIS  
POL

GRIS  
ESTR



# FLINT COLLECTION

4 cores  
couleurs  
couleurs  
colores

3 formatos  
formats  
formats  
formatos

4 acabamentos  
finishes  
finitions  
acabados



(23"x47")  
59,2x118,6 cm



(23"x23")  
59,2x59,2 cm



(12"x23")  
29,5x59,2 cm

## FLINT GRIS

											CAIXA - BOX			EUROPALETTE - EUROPALLET			
											PZ	M <sup>2</sup>	KG	CX	M <sup>2</sup>	KG	
312121R841	29,5x59,2x0,85 cm	RECT	P85	V2	5	CLASS 2	A	R10	36+	≥0,42	U4P3E3C2	8	1.40	28.8	32	44.80	943
312621R841	29,5x59,2x0,85 cm	SOFT	P85	V2	5	-	-	-	-	-	-	8	1.40	28.8	32	44.80	943
312221R841	29,5x59,2x0,80 cm	POL	P98	V3	3	-	-	-	-	-	U3P3E3C2	8	1.40	25.6	40	56.00	1 045
312113R841	59,2x59,2x0,85 cm	RECT	P94	V2	5	CLASS 2	A	R10	36+	≥0,42	U4P4E3C2	4	1.40	28.7	36	50.40	1 053
312613R841	59,2x59,2x0,85 cm	SOFT	P94	V2	5	-	-	-	-	-	-	4	1.40	28.7	36	50.40	1 053
312213R841	59,2x59,2x0,80 cm	POL	P110	V3	3	-	-	-	-	-	U3P3E3C2	4	1.40	26.7	36	50.40	981
3121D3R841	59,2x118,6x0,98 cm	RECT	P114	V2	5	CLASS 2	A	R10	36+	≥0,42	U4P3E3C2	2	1.40	33.0	30	42.00	1 011
3126D3R841	59,2x118,6x0,98 cm	SOFT	P114	V2	5	-	-	-	-	-	-	2	1.40	33.0	30	42.00	1 011
3122D3R841	59,2x118,6x0,93 cm	POL	P130	V3	3	-	-	-	-	-	U3P3E3C2	2	1.40	31.0	30	42.00	951

## FLINT GRIS ESTR

											CAIXA - BOX			EUROPALETTE - EUROPALLET			
											PZ	M <sup>2</sup>	KG	CX	M <sup>2</sup>	KG	
3121216R31	29,5x59,2x0,85 cm	RECT	P85	V2	5	CLASS 3	B	R11	36+	≥0,42	U4P3E3C2	8	1.40	28.8	32	44.80	943
3121136R31	59,2x59,2x0,85 cm	RECT	P94	V2	5	CLASS 3	B	R11	40+	≥0,42	U4P4E3C2	4	1.40	28.7	36	50.40	1 053



## STRATUS 36 (a)(f)

29,5x29,5x0,85 cm RECT P19 / peça\_piece  
[ 1m<sup>2</sup> = 11 peças\_pieces ]

- (a) Os decorados colados em rede permitem obter um efeito de continuidade, podendo ser conjugados com qualquer formato da base.
- (a) The decors glued on to a mesh create an effect of continuity, and can be combined with any base size.
- (a) Les décors collés sur filet permettent d'obtenir un effet de continuité, qui peuvent être combinés avec n'importe quel format de la base.
- (a) Los decorados pegados sobre malla permiten obtener un efecto de continuidad, por lo que se pueden combinar con cualquier formato de base.

- (f) Decorados aplicáveis em revestimento e, também, em pavimento.
- (f) Decors for wall tiles and also for floor tiles.
- (f) Décors applicables aussi bien en revêtements muraux, qu'en revêtements de sol.
- (f) Decorados aplicables en revestimiento y, también, en pavimento.



FLINT MARFIM

De modo a proteger a superfície das peças, os produtos no acabamento polido têm uma fina camada de impermeabilizante, que apenas deve ser removida após a conclusão da obra.  
 Tiles with polished finish are protected with waterproof coating that must be removed only after the works are concluded.  
 En vue de protéger la surface des pièces, les produits à la finition polie ont une fine couche d'imperméabilisant qui ne devrait être enlevée qu'après l'achèvement des travaux.  
 Con el fin de proteger la superficie de las piezas, los productos con acabado pulido tienen una fina capa de impermeabilizante, que solo debe eliminarse una vez terminado el trabajo.

Os desenhos das peças intensificam-se no acabamento polido, aumentando a variação de desenhos e de cores, entre peças.  
 The designs of the pieces are more intense in the polished finish, enhancing design and colour variation across pieces.  
 Les dessins des pièces s'intensifient avec la finition polie, augmentant la variation des dessins et des couleurs entre les pièces.  
 Los diseños de las piezas se intensifican con el acabado pulido, aumentando la variación de diseños y colores entre las piezas.

# FLINT COLLECTION COMPLEMENTS

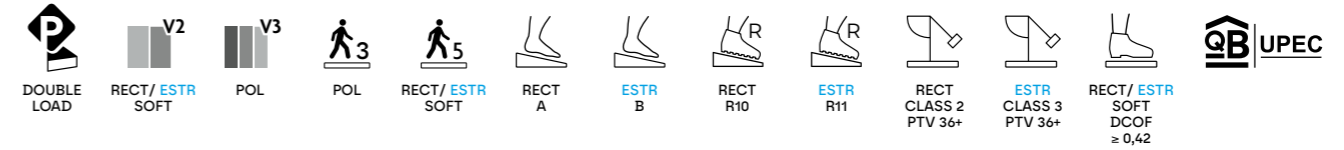

Produtos que integram até 30% de materiais reciclados.  
 Products that incorporate up to 30% recycled materials.  
 Produits intégrant jusqu'à 30% de matériaux recyclés.  
 Productos que incorporan hasta un 30% de materiales.

Estruturado \_ Structured:  
 Produtos que minimizam o risco de deslizamento.  
 Products that minimize the risk of slipping.  
 Produits qui réduisent le risque de glissement.  
 Productos que minimizan el riesgo de deslizamiento.

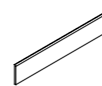

	PEÇA · PIECE	
<b>RB</b>	RECT ESTR RECT SOFT	POL
9,5x29,5 cm	P08	P08
8x59,2 cm	P12	P12
8x118,6 cm	P28	P28



	PEÇA · PIECE	
<b>BR</b>	RECT ESTR RECT SOFT	POL
7x29,5 cm	P06	P06
7x59,2 cm	P09	P09



	PEÇA · PIECE	
<b>TC</b>	RECT ESTR RECT SOFT	POL
7x7 cm	P101	P02

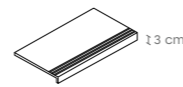

	PEÇA · PIECE	
<b>DG CF</b>	RECT SOFT	POL
29,5x59,2 cm	P157	P157
29,5x118,6 cm	P227	P227

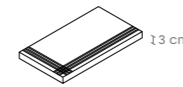

	PEÇA · PIECE	
<b>DG CF CANTO</b>	RECT SOFT	POL
29,5x59,2 cm	P207	P207
29,5x118,6 cm	P270	P270

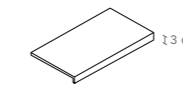

	PEÇA · PIECE	
<b>DG CF SS</b>	RECT SOFT	POL
29,5x59,2 cm	P157	P157
29,5x118,6 cm	P227	P227

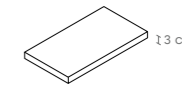

	PEÇA · PIECE	
<b>DG CF CANTO SS</b>	RECT SOFT	POL
29,5x59,2 cm	P207	P207
29,5x118,6 cm	P270	P270

DG CF Canto: Disponível em canto esquerdo e direito.  
 DG CF Canto: Available in left and right corner.  
 DG CF Canto: Disponible en angle gauche et droit.  
 DG CF Canto: Canto izquierdo y derecho disponibles.

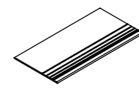

	PEÇA · PIECE	
<b>DG</b>	RECT ESTR RECT SOFT	POL
29,5x29,5 cm	P10	P10
29,5x59,2 cm	P18	P18
59,2x59,2 cm	P36	P36
29,5x118,6 cm	P96	P96
59,2x118,6 cm	P167	P167

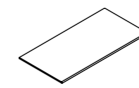

	PEÇA · PIECE	
<b>DG SS</b>	RECT ESTR RECT SOFT	POL
29,5x29,5 cm	P10	P10
29,5x59,2 cm	P18	P18
59,2x59,2 cm	P36	P36
29,5x118,6 cm	P96	P96
59,2x118,6 cm	P167	P167

DG CF / DG CF SS / DG CF Canto: Peças produzidas sob encomenda. Altura do focinho: entre 3 cm e 6 cm. Indicar a altura pretendida no ato da encomenda.  
 DG CF / DG CF SS / DG CF Canto: Pieces produced on order. Trim height: 3 to 6 cm. Specify desired height when placing a order.  
 DG CF / DG CF SS / DG CF Canto: Pièces produites sur commande. Hauteur du nez de marche : entre 3 cm et 6 cm. Préciser la hauteur souhaitée lors de la commande.  
 DG CF / DG CF SS / DG CF Canto: Piezas producidas por encargo. Altura del ángulo: entre 3 y 6 cm. Indicar la altura deseada al realizar el pedido.

LÍNEA 2	LÍNEA 4	LÍNEA 8	PÁG. 66
29,5x59,2	29,5x59,2	29,5x59,2	



## PIGMENTO COLLECTION

Soluções com elevada qualidade técnica e resistência para espaços públicos com tráfego elevado.

High technical quality and resistance solutions for heavy-duty public spaces.

Des solutions à la qualité technique élevée et qui présente une haute résistance pour les espaces publics au trafic intense.

Soluciones con gran calidad técnica y resistencia para espacios públicos con mucho tráfico.

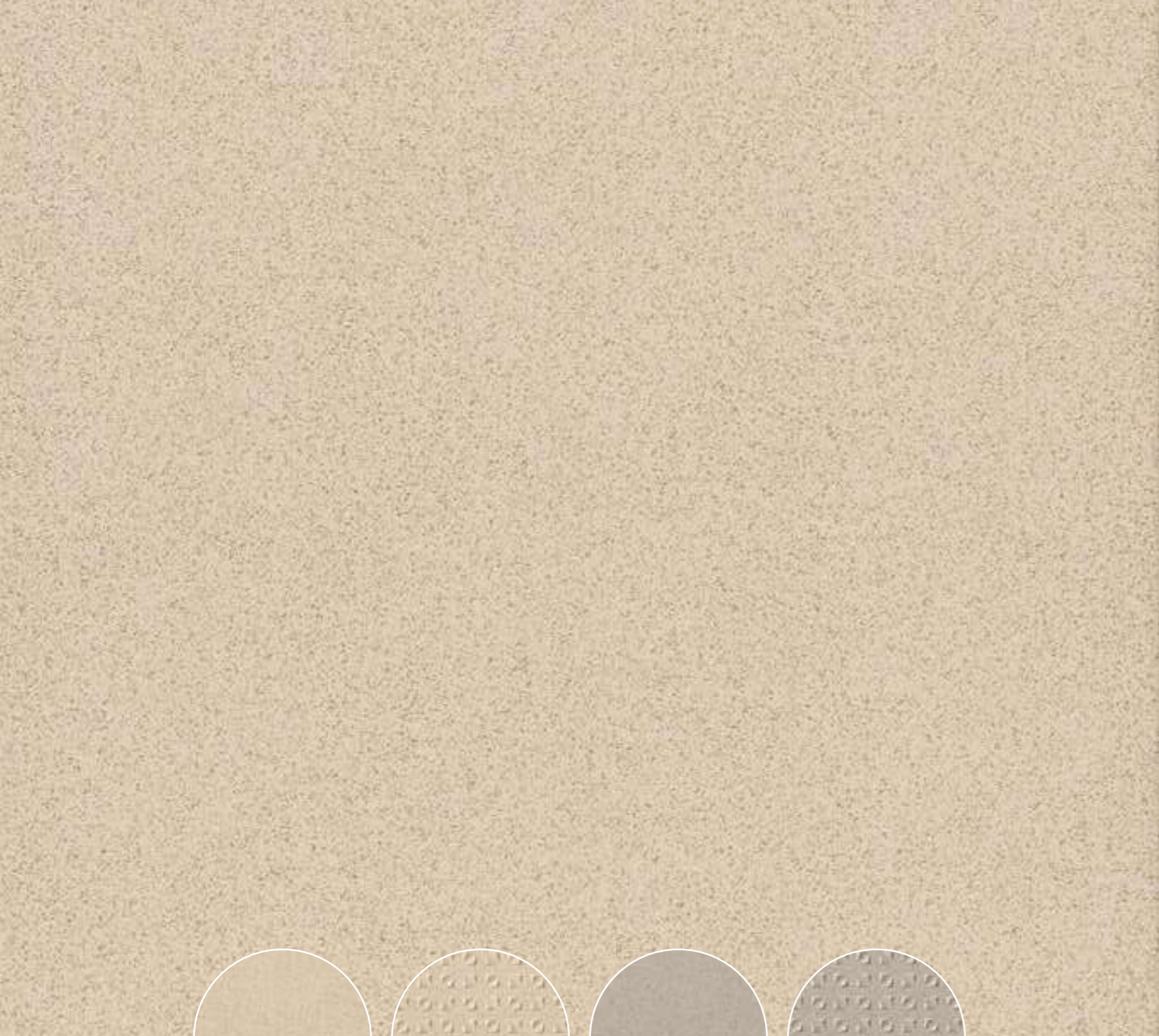

AREIA



AREIA  
ESTR



LUNA



LUNA  
ESTR



# PIGMENTO COLLECTION

4 cores  
colours  
couleurs  
colores

1 formato  
format  
format  
formato

3 acabamentos  
finishes  
finitions  
acabados



(12"x12")  
30x30 cm

## PIGMENTO AREIA

											CAIXA · BOX			EUROPALETE · EUROPALLET			
											PZ	M <sup>2</sup>	KG	CX	M <sup>2</sup>	KG	
3521120431	30x30x0,70 cm	NAT	P60	V2	5	CLASS 1	A	R9	-	≥0,42	U4P3E3C2	16	1,44	24,0	40	57,60	981
312C127491	30x30x0,70 cm	ANTISLIP NAT	P63	V2	5	CLASS 3	B	R11	36+	≥0,42	U4P3E3C2	16	1,44	24,0	40	57,60	981
312C125191	30x30x0,70 cm	ESTR NAT	P68	V2	5	CLASS 3	B	R12	36+	≥0,42	-	16	1,44	24,0	40	57,60	981

## PIGMENTO LUNA

											CAIXA · BOX			EUROPALETE · EUROPALLET			
											PZ	M <sup>2</sup>	KG	CX	M <sup>2</sup>	KG	
3521120421	30x30x0,70 cm	NAT	P60	V2	5	CLASS 1	A	R9	-	≥0,42	U4P3E3C2	16	1,44	24,0	40	57,60	981
312C12R461	30x30x0,70 cm	ANTISLIP NAT	P63	V2	5	CLASS 3	B	R11	36+	≥0,42	U4P3E3C2	16	1,44	24,0	40	57,60	981
312C128Q21	30x30x0,70 cm	ESTR NAT	P68	V2	5	CLASS 3	B	R12	36+	≥0,42	-	16	1,44	24,0	40	57,60	981

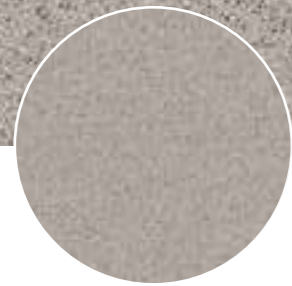
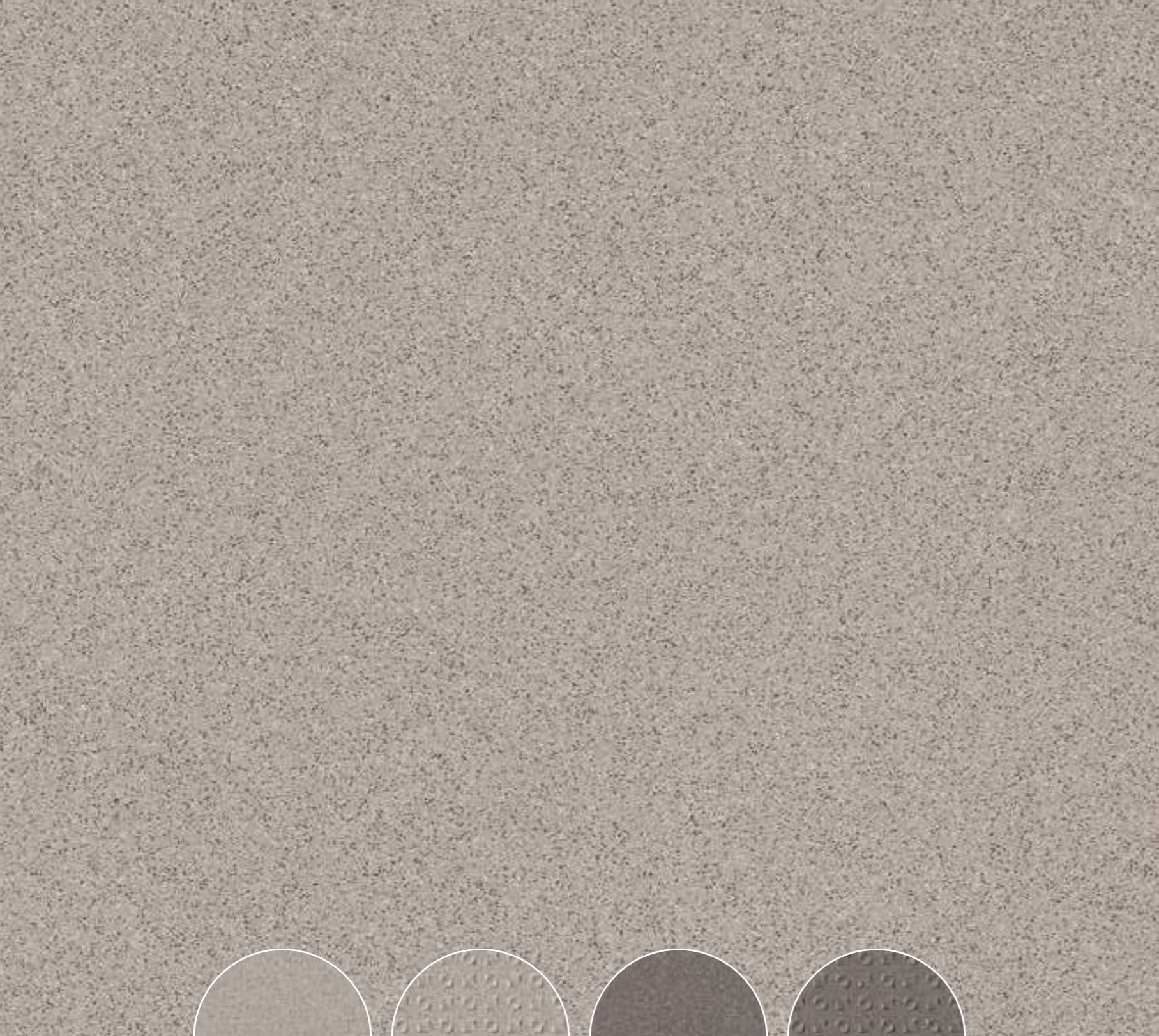

CHUMBO



CHUMBO  
ESTR

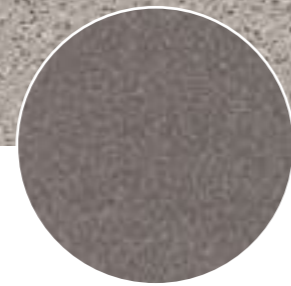

GRAFITE



GRAFITE  
ESTR



# PIGMENTO COLLECTION

4 cores  
colours  
couleurs  
colores

1 formato  
format  
format  
formato

3 acabamentos  
finishes  
finitions  
acabados

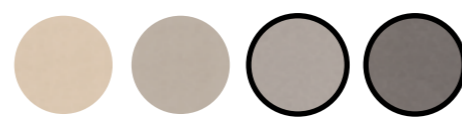

(12"x12")  
30x30 cm

## PIGMENTO CHUMBO

CAIXA · BOX	EUROPALETTE · EUROPALLET													
	PZ	M <sup>2</sup>	KG	CX	M <sup>2</sup>	KG								
3521120411 30x30x0,70 cm NAT P60	V2	5	CLASS 1	A	R9	-	≥0,42	U4P3E3C2	16	1,44	24,0	40	57,60	981
312C127501 30x30x0,70 cm ANTISLIP NAT P63	V2	5	CLASS 3	B	R11	36+	≥0,42	U4P3E3C2	16	1,44	24,0	40	57,60	981
312C12S201 30x30x0,70 cm ESTR NAT P68	V2	5	CLASS 3	B	R12	36+	≥0,42	-	16	1,44	24,0	40	57,60	981

## PIGMENTO GRAFITE

CAIXA · BOX	EUROPALETTE · EUROPALLET													
	PZ	M <sup>2</sup>	KG	CX	M <sup>2</sup>	KG								
312012R261 30x30x0,70 cm NAT P63	V2	5	CLASS 1	A	R9	-	≥0,42	U4P3E3C2	16	1,44	24,0	40	57,60	981
312C12R271 30x30x0,70 cm ANTISLIP NAT P66	V2	5	CLASS 3	B	R11	36+	≥0,42	U4P3E3C2	16	1,44	24,0	40	57,60	981
312C128Q31 30x30x0,70 cm ESTR NAT P72	V2	5	CLASS 3	B	R12	36+	≥0,42	-	16	1,44	24,0	40	57,60	981



Produtos que integram até 7,5% de materiais reciclados.  
Products that incorporate up to 7,5% recycled materials.  
Produits intégrant jusqu'à 7,5% de matériaux recyclés.  
Productos que incorporan hasta un 7,5% de materiales.

Antislip \_ Estr:  
Produtos que minimizam o risco de deslizamento.  
Products that minimize the risk of slipping.  
Produits qui réduisent le risque de glissement.  
Productos que minimizan el riesgo de deslizamiento.

	PEÇA · PIECE		PEÇA · PIECE		PEÇA · PIECE		PEÇA · PIECE		PEÇA · PIECE
RB	NAT ANTISLIP NAT	RBBC	NAT P09	AEBBC / AIBBC	NAT P09	DG	NAT ANTISLIP NAT	DG SS	NAT ANTISLIP NAT
9,5x30 cm	P04	10x30 cm		3x10 cm		30x30 cm	P07	30x30 cm	P07



02

# ECOTILES



## ECOTECH COLLECTION

Proteger o ambiente passa por  
escolher produtos com materiais  
reciclados.

Selecting products made from  
recycled materials is essential for  
protecting the environment.

Protéger l'environnement passe  
par le choix des produits fabriqués  
à partir de matériaux recyclés.

Proteger el medioambiente pasa  
por elegir productos con materiales  
reciclados.



CINZA



PRETO



# ECOTECH COLLECTION



2 cores  
colours  
couleurs  
colores

1 formato  
format  
format  
formato

1 acabamento  
finish  
finition  
acabado



(18"x18")  
45x45 cm

## ECOTECH CINZA

312007R821	45x45x0,82 cm	NAT	P64	V3	4	CLASS 2	A	R10	36+	≥0,42	CAIXA · BOX			EUROPALETE · EUROPALLET		
											PZ	M <sup>2</sup>	KG	CX	M <sup>2</sup>	KG
											6	1.22	24.0	34	41.48	837

## ECOTECH PRETO

31200744R1	45x45x0,82 cm	NAT	P64	V3	4	CLASS 2	A	R10	36+	≥0,42	CAIXA · BOX			EUROPALETE · EUROPALLET		
											PZ	M <sup>2</sup>	KG	CX	M <sup>2</sup>	KG
											6	1.22	24.0	34	41.48	837



Produtos que integram até 90% de materiais reciclados.  
Products that incorporate up to 90% recycled materials.  
Produits intégrant jusqu'à 90% de matériaux recyclés.  
Productos que incorporan hasta un 90% de materiales.

**Ecotech:**

Com superfície estruturada. Produtos que minimizam o risco de deslizamento.  
With structured surface. Products that minimize the risk of slipping.  
À surface structurée. Produits qui réduisent le risque de glissement.  
Con superficie estructurada. Productos que minimizan el riesgo de deslizamiento.

Este produto integra uma elevada percentagem de materiais reciclados, pelo que a cor pode variar de produção para produção.  
This product incorporates a high percentage of recycled materials, so colour may vary from production to production.

Ce produit contient un pourcentage élevé de matériaux recyclés.  
La couleur peut donc varier d'une production à l'autre.

Este producto incorpora un alto porcentaje de materiales reciclados, por lo que su color puede variar de una producción a otra.



Declaração de verificação de dados com vista a confirmar a percentagem de materiais reciclados nos produtos cerâmicos.

Statement of verification of data with a view to confirming the percentage of materials recycled in the ceramic products.

Déclaration de vérification de données en vue de confirmer le pourcentage de matériaux recyclés dans les produits céramiques.

Declaración de comprobación de datos con el fin de confirmar el porcentaje de materiales reciclados en nuestros productos cerámicos.



PEÇA · PIECE

<b>RB</b>	NAT
8x45 cm	P07

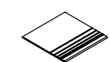

PEÇA · PIECE

<b>DG</b>	NAT
45x45 cm	P10



PEÇA · PIECE

<b>DG SS</b>	NAT
45x45 cm	P10



03

# METALLIC

Reflex	—	126
Copper	—	134
Iron	—	136



## REFLEX COLLECTION

O mood urbano e contemporâneo do efeito metalizado resulta em ambientes ecléticos e atuais que refletem a personalidade de quem os projeta, em ambientes interiores ou exteriores.

The urban and contemporary mood of metallic effect for eclectic and modern environments that reflect the personality of the designers, in indoor or outdoor spaces.

Le mood urbain et contemporain de l'effet métallisé, donne lieu à des atmosphères éclectiques et contemporaines qui reflètent la personnalité de ceux qui les conçoivent, dans des ambiances intérieures ou extérieures.

El estilo urbano y contemporáneo del efecto metalizado ofrece espacios ecléticos y modernos que reflejan la personalidad de quien los proyecta, en ambientes interiores o exteriores.



SILVER



GOLD



# REFLEX COLLECTION

5 cores  
colours  
couleurs  
colores

1 formato  
format  
format  
formato

1 acabamento  
finish  
finition  
acabado

16 Até 16 desenhos  
Up to 16 designs  
Jusqu'à 16 dessins  
Hasta 16 diseños



(23"x47")  
59,2x118,6 cm

## REFLEX SILVER

										CAIXA · BOX			EUROPALETE · EUROPALLET		
										PZ	M²	KG	CX	M²	KG
3121D382V1	59,2x118,6x0,98 cm	RECT	P114	V2	3	CLASS 1	A	R9	≥0,42	2	1.40	32.20	30	42.00	987

## REFLEX GOLD

										CAIXA · BOX			EUROPALETE · EUROPALLET		
										PZ	M²	KG	CX	M²	KG
3121D383V1	59,2x118,6x0,98 cm	RECT	P114	V2	3	CLASS 1	A	R9	≥0,42	2	1.40	32.20	30	42.00	987

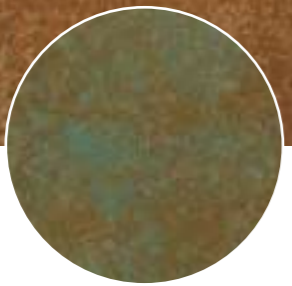
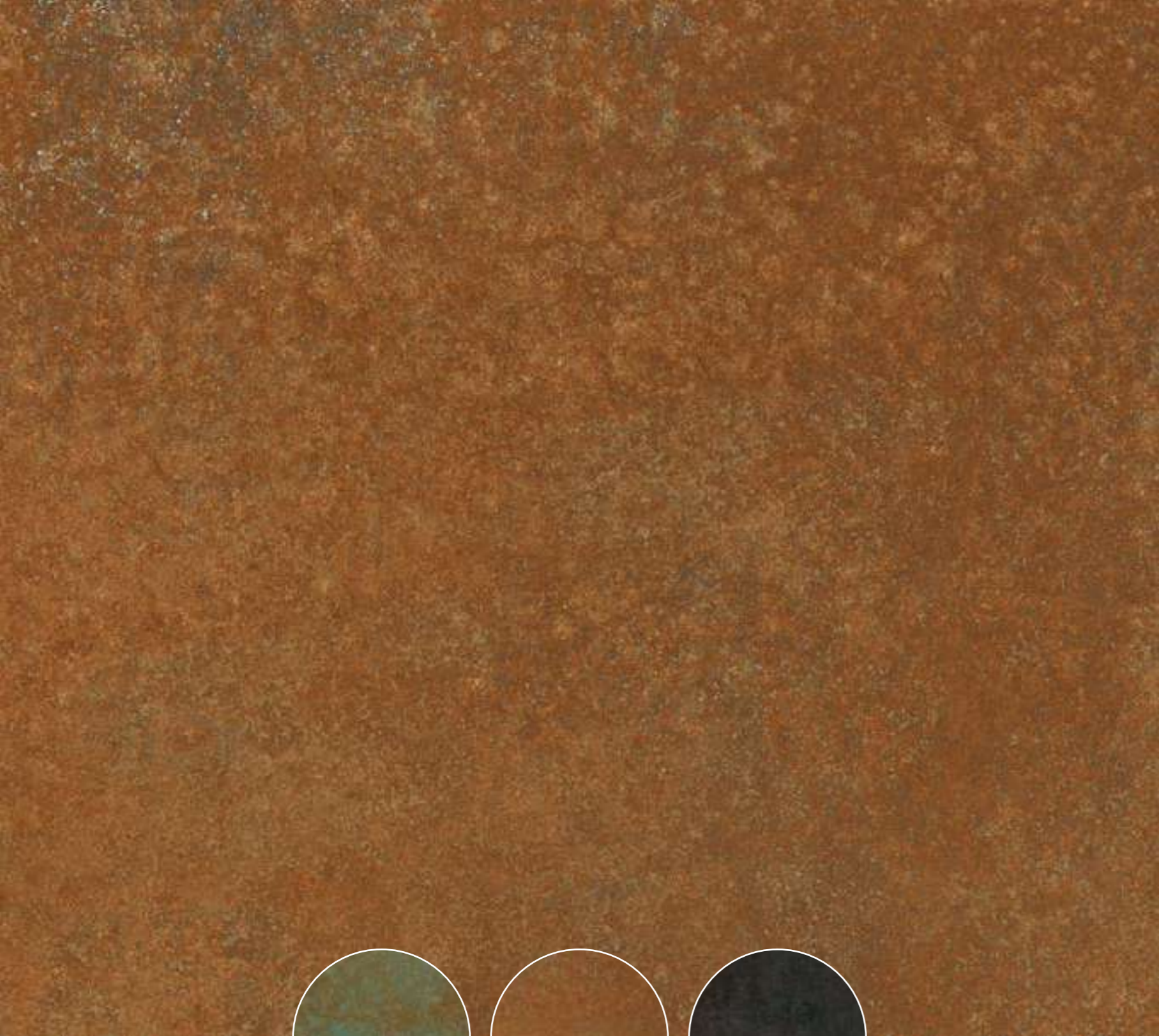

OXIDE



CORTEN



CARBON



# REFLEX COLLECTION

5

cores  
colours  
couleurs  
colores

1

formato  
format  
format  
formato

1

acabamento  
finish  
finition  
acabado

16

Até 16 desenhos  
Up to 16 designs  
Jusqu'à 16 dessins  
Hasta 16 diseños



(23"x47")  
59,2x118,6 cm

## REFLEX OXIDE

3121D386V1	59,2x118,6x0,98 cm	RECT	P114	V3	3	CLASS 1	A	R9	≥0,42	CAIXA · BOX			EUROPALETE · EUROPALLET		
										PZ	M²	KG	CX	M²	KG
										2	1.40	32.20	30	42.00	987

## REFLEX CORTEN

3121D384V1	59,2x118,6x0,98 cm	RECT	P114	V3	3	CLASS 1	A	R9	≥0,42	CAIXA · BOX			EUROPALETE · EUROPALLET		
										PZ	M²	KG	CX	M²	KG
										2	1.40	32.20	30	42.00	987

## REFLEX CARBON

3121D385V1	59,2x118,6x0,98 cm	RECT	P114	V3	3	CLASS 1	A	R9	≥0,42	CAIXA · BOX			EUROPALETE · EUROPALLET		
										PZ	M²	KG	CX	M²	KG
										2	1.40	32.20	30	42.00	987



# REFLEX COLLECTION COMPLEMENTS



Produtos que integram até 7,5% de materiais reciclados.  
Products that incorporate up to 7,5% recycled materials.  
Produits intégrant jusqu'à 7,5% de matériaux recyclés.  
Productos que incorporan hasta un 7,5% de materiales.

Tendo em vista alcançar um efeito global mais real e harmonioso, são produzidas peças diferentes umas das outras com variações de desenho e/ou cores entre elas.  
For a more genuine and harmonious effect overall, different tiles with design and/or colour variations are produced.  
Afin d'obtenir un effet global plus réel et harmonieux, nos pièces sont différentes les unes des autres avec des variations de dessin et / ou de nuances entre elles.  
Para lograr un efecto global más real y armonioso, se producen piezas diferentes unas de otras con variaciones de diseño y/o color

**PEÇA · PIECE**

<b>RB</b>	RECT
8x59,2 cm	P12
8x118,6 cm	P28

**PEÇA · PIECE**

<b>DG CF</b>	RECT
29,5x59,2 cm	P157
29,5x118,6 cm	P227

**PEÇA · PIECE**

<b>DG CF CANTO</b>	RECT
29,5x59,2 cm	P207
29,5x118,6 cm	P270

**PEÇA · PIECE**

<b>DG CF SS</b>	RECT
29,5x59,2 cm	P157
29,5x118,6 cm	P227

**PEÇA · PIECE**

<b>DG CF CANTO SS</b>	RECT
29,5x59,2 cm	P207
29,5x118,6 cm	P270

DG CF Canto: Disponível em canto esquerdo e direito.  
DG CF Canto: Available in left and right corner.  
DG CF Canto: Disponible en angle gauche et droit.  
DG CF Canto: Canto izquierdo y derecho disponibles.

**PEÇA · PIECE**

<b>DG</b>	RECT
29,5x59,2 cm	P18
59,2x118,6 cm	P167

**PEÇA · PIECE**

<b>DG SS</b>	RECT
29,5x59,2 cm	P18
59,2x118,6 cm	P167

DG CF / DG CF SS / DG CF Canto: Peças produzidas sob encomenda. Altura do focinho: entre 3 cm e 6 cm. Indicar a altura pretendida no ato da encomenda.  
DG CF / DG CF SS / DG CF Canto: Pieces produced on order. Trim height: 3 to 6 cm. Specify desired height when placing a order.  
DG CF / DG CF SS / DG CF Canto: Pièces produites sur commande. Hauteur du nez de marche : entre 3 cm et 6 cm. Préciser la hauteur souhaitée lors de la commande.  
DG CF / DG CF SS / DG CF Canto: Piezas producidas por encargo. Altura del ángulo: entre 3 y 6 cm. Indicar la altura deseada al realizar el pedido.



## COPPER \_ IRON COLLECTION

Tons metalizados,  
para ambientes modernos.

Metallic tint for modern  
environments.

Des tons métallisés pour des  
environnements modernes.

Tonos metalizados, para  
ambientes modernos.



COPPER



IRON



COPPER



IRON

# COPPER \_ IRON COLLECTION



2

cores  
colours  
couleurs  
colores

3

formatos  
formats  
formats  
formatos

1

acabamento  
finish  
finition  
acabado



(23"x47")  
59,2x118,6 cm



(23"x23")  
59,2x59,2 cm



(12"x23")  
30x60 cm  
(12"x23")  
29,5x59,2 cm



## COPPER

							CAIXA - BOX			EUROPALETE - EUROPALLET		
							PZ	M <sup>2</sup>	KG	CX	M <sup>2</sup>	KG
3571213431	30x60x0,85 cm	NAT	P85	V3	3	8	1.44	28.8	32	46.08	943	
3471213431	29,5x59,2x0,85 cm	RECT	P94	V3	3	8	1.40	28.8	32	44.80	943	
3471133431	59,2x59,2x0,85 cm	RECT	P107	V3	3	4	1.40	28.7	36	50.40	1 053	
3471D33431	59,2x118,6x0,98 cm	RECT	P127	V3	3	2	1.40	33.0	30	42.00	1 011	

## IRON

							CAIXA - BOX			EUROPALETE - EUROPALLET		
							PZ	M <sup>2</sup>	KG	CX	M <sup>2</sup>	KG
3571213451	30x60x0,85 cm	NAT	P85	V3	3	8	1.44	28.8	32	46.08	943	
3471213451	29,5x59,2x0,85 cm	RECT	P94	V3	3	8	1.40	28.8	32	44.80	943	
3471133451	59,2x59,2x0,85 cm	RECT	P107	V3	3	4	1.40	28.7	36	50.40	1 053	
3471D33451	59,2x118,6x0,98 cm	RECT	P127	V3	3	2	1.40	33.0	30	42.00	1 011	



## STEP GOLD (a)

332112Z281	29,5x29,5x0,85 cm	P96 / peça_piece
[ 1m <sup>2</sup> = 11 peças_pieces ]		



## STEP SILVER (a)

332112Z291	29,5x29,5x0,85 cm	P96 / peça_piece
[ 1m <sup>2</sup> = 11 peças_pieces ]		

(a) Os decorados colados em rede permitem obter um efeito de continuidade, podendo ser conjugados com qualquer formato da base.  
 (a) The decors glued on to a mesh create an effect of continuity, and can be combined with any base size.  
 (a) Les décors collés sur filet permettent d'obtenir un effet de continuité, qui peuvent être combinés avec n'importe quel format de la base.  
 (a) Los decorados pegados sobre malla permiten obtener un efecto de continuidad, por lo que se pueden combinar con cualquier formato de base.

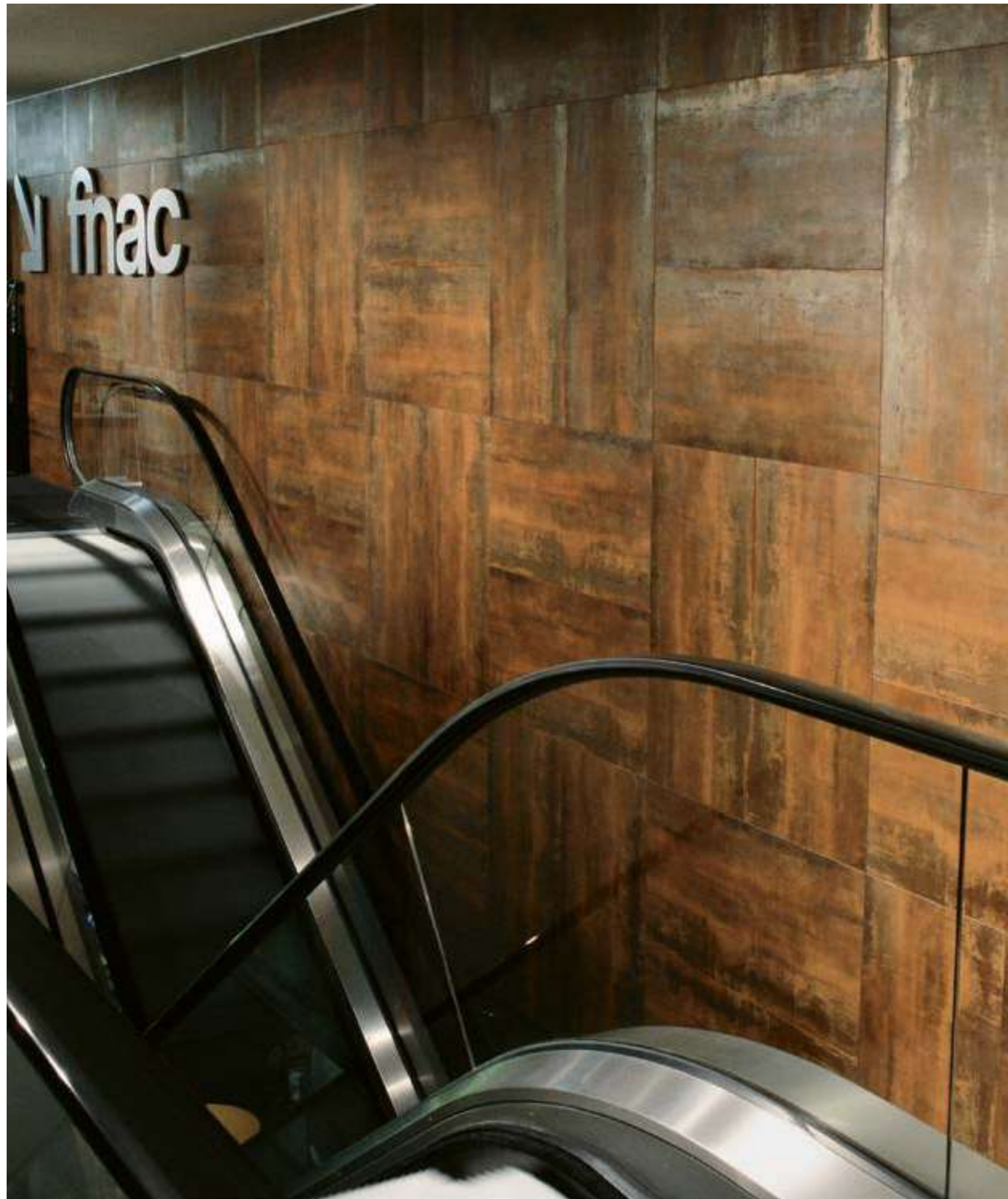

LOJAS FNAC — FRANÇA E PORTUGAL  
FNAC STORES — FRANCE AND PORTUGAL

# COPPER \_ IRON COLLECTION COMPLEMENTS

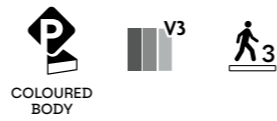

Produtos que integram até 20% de materiais reciclados.  
Products that incorporate up to 20% recycled materials.  
Produits intégrant jusqu'à 20% de matériaux recyclés.  
Productos que incorporan hasta un 20% de materiales.

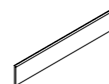

PEÇA · PIECE

RB	NAT	RECT
9,5x30 cm	P07	-
8x60 cm	P10	-
9,5x29,5 cm	-	P08
8x59,2 cm	-	P12
8x118,6 cm	-	P28

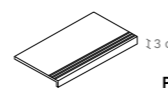

PEÇA · PIECE

DG CF	RECT
29,5x59,2 cm	P157
29,5x118,6 cm	P227

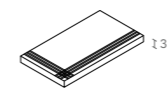

PEÇA · PIECE

DG CF CANTO	RECT
29,5x59,2 cm	P207
29,5x118,6 cm	P270

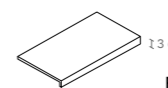

PEÇA · PIECE

DG CF SS	RECT
29,5x59,2 cm	P157
29,5x118,6 cm	P227

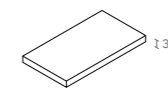

PEÇA · PIECE

DG CF CANTO SS	RECT
29,5x59,2 cm	P207
29,5x118,6 cm	P270

DG CF Canto: Disponível em canto esquerdo e direito.  
DG CF Canto: Available in left and right corner.  
DG CF Canto: Disponible en angle gauche et droit.  
DG CF Canto: Canto izquierdo y derecho disponibles.

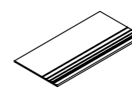

PEÇA · PIECE

DG	NAT	RECT
30x30 cm	P08	-
30x60 cm	P18	-
29,5x29,5 cm	-	P10
29,5x59,2 cm	-	P18
29,5x59,2 cm	-	P36
29,5x118,6 cm	-	P96
59,2x118,6 cm	-	P167

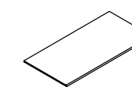

PEÇA · PIECE

DG SS	NAT	RECT
30x30 cm	P08	-
30x60 cm	P18	-
29,5x29,5 cm	-	P10
29,5x59,2 cm	-	P18
29,5x59,2 cm	-	P36
29,5x118,6 cm	-	P96
59,2x118,6 cm	-	P167

DG CF / DG CF SS / DG CF Canto: Peças produzidas sob encomenda. Altura do focinho: entre 3 cm e 6 cm. Indicar a altura pretendida no ato da encomenda.  
DG CF / DG CF SS / DG CF Canto: Pieces produced on order. Trim height: 3 to 6 cm. Specify desired height when placing a order.  
DG CF / DG CF SS / DG CF Canto: Pièces produites sur commande. Hauteur du nez de marche : entre 3 cm et 6 cm. Préciser la hauteur souhaitée lors de la commande.  
DG CF / DG CF SS / DG CF Canto: Piezas producidas por encargo. Altura del ángulo: entre 3 y 6 cm. Indicar la altura deseada al realizar el pedido.

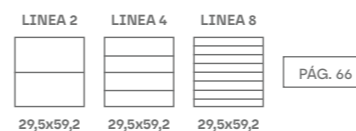



04

# COLOURS

Chic ——— 142

MixPeak ——— 146

Unicolor ——— 150

Brick Glossy — 158

Block Glossy — 159

Brick Matte — 164

Block Matte — 165

NEW FORMAT Retro ——— 170



# CHIC COLLECTION

Charme naturel em revestimentos com detalhes delicados e suaves, para áreas interiores.

Effortless charm in wall tiles with delicate and gentle details for indoor use.

Charme naturel en revêtements avec des détails délicats et doux, pour les espaces intérieurs.

Encanto natural en revestimientos con detalles delicados y suaves, para espacios interiores.



WHITE COOL



PRETO MATE



# CHIC COLLECTION

2 cores  
colours  
couleurs  
colores

1 formato  
format  
format  
formato

1 acabamento  
finish  
finition  
acabado



(16"x47")  
39,4x118,6 cm

## CHIC WHITE COOL (\*)

					CAIXA - BOX			EUROPALETE - EUROPALLET		
					PZ	M <sup>2</sup>	KG	CX	M <sup>2</sup>	KG
3101T97G91	39,4x118,6x1,15 cm	RECT	P99	V1	3	1.40	28.14	18	25.20	531.52

## CHIC PRETO MATE (\*)

					CAIXA - BOX			EUROPALETE - EUROPALLET		
					PZ	M <sup>2</sup>	KG	CX	M <sup>2</sup>	KG
3101T97G81	39,4x118,6x1,15 cm	RECT	P102	V1	3	1.40	28.14	18	25.20	531.52

(\*) Dado o efeito deste produto, as peças devem ser aplicadas sempre no mesmo sentido, seguindo a orientação do dorso.  
 (\*) Given the effect of the product, tiles must always be laid out facing same direction, following the orientation of the back.  
 (\*) En raison de l'effet de ce produit, les carreaux doivent toujours être posés dans le même sens, en suivant l'orientation de sa face interne.  
 (\*) Dado el efecto de este producto, las piezas deben aplicarse siempre en el mismo sentido, siguiendo la orientación del dorso.

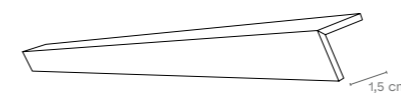

**PERFIL**  
 1,5x39,4x1,15 cm    RECT    P28 / peça\_pieza  
 [ 1m<sup>2</sup> = 11 peças\_pieces ]

PERFIL: produzido de acordo com quantidades mínimas de 10 peças.  
 PERFIL: produced in minimum quantities of 10 pieces.  
 PERFIL: produites selon des quantités minimales de 10 pièces.  
 PERFIL: producidas en cantidades mínimas de 10 piezas.





# MIXPEAK COLLECTION

Uma mistura de linhas, volumes e texturas, com jogos de luz e sombras, que cria movimento e dá vida própria aos ambientes.

A mix of lines, volumes and textures, with play of light and shadow, creating movement and bringing environments to life.

Un mélange de lignes, de volumes et de textures, avec des jeux d'ombres et de lumières, qui crée du mouvement et donne vie aux ambiances.

Una mezcla de líneas, volúmenes y texturas, con juegos de luz y sombras, que crea movimiento y da vida propia a los ambientes.



WHITE



# MIXPEAK COLLECTION

04

COLOURS

1 cor  
colour  
couleur  
color

2 formatos  
formats  
formats  
formatos

1 acabamento  
finish  
finition  
acabado



(12"x35")  
29,5x88,9 cm



(12"x23")  
29,5x59,2 cm

## MIXPEAK WHITE (\*)

					CAIXA - BOX			EUROPALETE - EUROPALLET		
					PZ	M <sup>2</sup>	KG	CX	M <sup>2</sup>	KG
310121G971	29,5x59,2x0,90 cm	RECT	<b>P80</b>	V1	8	1.40	21.53	32	44.80	714
3101G8G971	29,5x88,9x1,05 cm	RECT	<b>P88</b>	V1	4	1.05	19.32	48	50.40	870



MIXPEAK WHITE

(\*) Dado o efeito deste produto, as peças devem ser aplicadas sempre no mesmo sentido, seguindo a orientação do dorso.

(\*) Given the effect of the product, tiles must always be laid out facing same direction, following the orientation of the back.

(\*) En raison de l'effet de ce produit, les carreaux doivent toujours être posés dans le même sens, en suivant l'orientation de sa face interne.

(\*) Dado el efecto de este producto, las piezas deben aplicarse siempre en el mismo sentido, siguiendo la orientación del dorso.

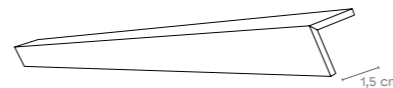

PERFIL

1,5x29,5x0,90 cm	RECT	<b>P20 / peça_piece</b>
1,5x59,2x0,90 cm	RECT	<b>P32 / peça_piece</b>

PERFIL: produzido de acordo com quantidades mínimas de 10 peças.

PERFIL: produced in minimum quantities of 10 pieces.

PERFIL: produites selon des quantités minimales de 10 pièces.

PERFIL: producidas en cantidades mínimas de 10 piezas.



# UNICOLOR COLLECTION

Para ambientes arrojados ou espaços mais neutros.

For bold environments or more neutral spaces.

Pour les ambiances audacieuses ou les espaces plus neutres.

Para ambientes atrevidos o espacios más neutros.

WHITE COOL

BRANCO ORIENTE

BRANCO MATE

MARFIM BRILHO

MARFIM MATE



# UNICOLOR COLLECTION

9 cores  
colours  
couleurs  
colores

4 formatos  
formats  
formats  
formatos

1 acabamento  
finish  
finition  
acabado

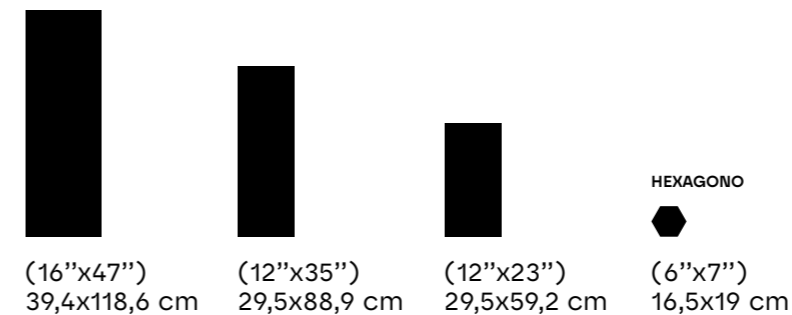
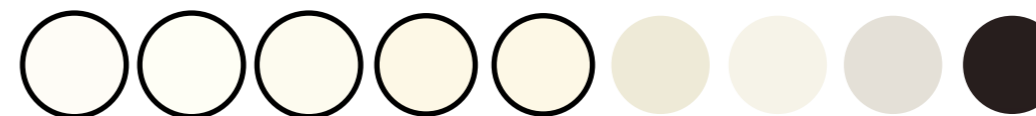

## WHITE COOL

					CAIXA - BOX			EUROPALETE - EUROPALLET		
					PZ	M <sup>2</sup>	KG	CX	M <sup>2</sup>	KG
3101211G31	29,5x59,2x0,82 cm	RECT	P75	V1	9	1.57	23.24	32	50.24	744
3101G81G31	29,5x88,9x1,00 cm	RECT	P88	V1	4	1.05	18.48	48	50.40	870
3101T91G31	39,4x118,6x1,05 cm	RECT	P99	V1	3	1.40	25.90	18	25.20	491

## HEXAGONO WHITE COOL

					CAIXA - BOX			EUROPALETE - EUROPALLET		
					PZ	M <sup>2</sup>	KG	CX	M <sup>2</sup>	KG
3301V38G41	16,5x19x1,05 cm		P261	V1	6	0.15	3,00	106	15,90	343

[ 1m<sup>2</sup> = 41 peças\_pieces ]

## BRANCO ORIENTE

					CAIXA - BOX			EUROPALETE - EUROPALLET		
					PZ	M <sup>2</sup>	KG	CX	M <sup>2</sup>	KG
312121A231	29,5x59,2x0,82 cm	RECT	P75	V1	9	1.57	23.24	32	50.24	744
3101G8A011	29,5x88,9x1,00 cm	RECT	P88	V1	4	1.05	18.48	48	50.40	870

## BRANCO MATE

					CAIXA - BOX			EUROPALETE - EUROPALLET		
					PZ	M <sup>2</sup>	KG	CX	M <sup>2</sup>	KG
312121A481	29,5x59,2x0,82 cm	RECT	P75	V1	9	1.57	23.24	32	50.24	744
3101G8A481	29,5x88,9x1,00 cm	RECT	P88	V1	4	1.05	18.48	48	50.40	870

## MARFIM BRILHO

					CAIXA - BOX			EUROPALETE - EUROPALLET		
					PZ	M <sup>2</sup>	KG	CX	M <sup>2</sup>	KG
31012133C1	29,5x59,2x0,82 cm	RECT	P75	V1	9	1.57	23.24	32	50.24	744
3101G833C1	29,5x88,9x1,00 cm	RECT	P88	V1	4	1.05	18.48	48	50.40	870

## MARFIM MATE

					CAIXA - BOX			EUROPALETE - EUROPALLET		
					PZ	M <sup>2</sup>	KG	CX	M <sup>2</sup>	KG
3101218A41	29,5x59,2x0,82 cm	RECT	P75	V1	9	1.57	23.24	32	50.24	744
3101G88A41	29,5x88,9x1,00 cm	RECT	P88	V1	4	1.05	18.48	48	50.40	870
3101T98A41	39,4x118,6x1,05 cm	RECT	P99	V1	3	1.40	25.90	18	25.20	491

## HEXAGONO MARFIM MATE

					CAIXA - BOX			EUROPALETE - EUROPALLET		
					PZ	M <sup>2</sup>	KG	CX	M <sup>2</sup>	KG
3301V38G11	16,5x19x1,05 cm		P261	V1	6	0.15	3,00	106	15,90	343

[ 1m<sup>2</sup> = 41 peças\_pieces ]



ALLOY BRILHO

ALLOY MATE

SMOG MATE

PRETO MATE



# UNICOLOR COLLECTION

9 cores  
colours  
couleurs  
colores

4 formatos  
formats  
formats  
formatos

1 acabamento  
finish  
finition  
acabado

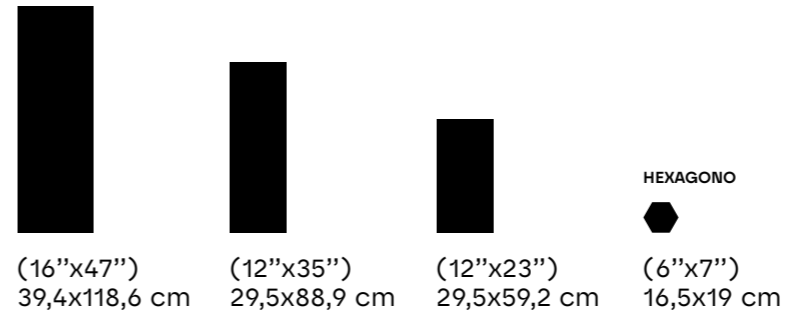

## ALLOY BRILHO

					CAIXA - BOX			EUROPALETE - EUROPALLET		
					PZ	M²	KG	CX	M²	KG
31012117C1	29,5x59,2x0,82 cm	RECT	P75	V1	9	1.57	23.24	32	50.24	744

## ALLOY MATE

					CAIXA - BOX			EUROPALETE - EUROPALLET		
					PZ	M²	KG	CX	M²	KG
3101214G31	29,5x59,2x0,82 cm	RECT	P75	V1	9	1.57	23.24	32	50.24	744
3101G84G31	29,5x88,9x1,00 cm	RECT	P88	V1	4	1.05	18.48	48	50.40	870
3101T94G31	39,4x118,6x1,05 cm	RECT	P99	V1	3	1.40	25.90	18	25.20	491

## HEXAGONO ALLOY MATE

					CAIXA - BOX			EUROPALETE - EUROPALLET		
					PZ	M²	KG	CX	M²	KG
3301V38G01	16,5x19x1,05 cm		P261	V1	6	0.15	3,00	106	15,90	343

[ 1m² = 41 peças\_pieces ]

## SMOG MATE

					CAIXA - BOX			EUROPALETE - EUROPALLET		
					PZ	M²	KG	CX	M²	KG
3101214G41	29,5x59,2x0,82 cm	RECT	P75	V1	9	1.57	23.24	32	50.24	744
3101G84G41	29,5x88,9x1,00 cm	RECT	P88	V1	4	1.05	18.48	48	50.40	870
3101T94G41	39,4x118,6x1,05 cm	RECT	P99	V1	3	1.40	25.90	18	25.20	491

## HEXAGONO SMOG MATE

					CAIXA - BOX			EUROPALETE - EUROPALLET		
					PZ	M²	KG	CX	M²	KG
3301V38G31	16,5x19x1,05 cm		P261	V1	6	0.15	3,00	106	15,90	343

[ 1m² = 41 peças\_pieces ]

## PRETO MATE

					CAIXA - BOX			EUROPALETE - EUROPALLET		
					PZ	M²	KG	CX	M²	KG
3101T94G51	39,4x118,6x1,05 cm	RECT	P102	V1	3	1.40	25.90	18	25.20	491

## HEXAGONO PRETO MATE

					CAIXA - BOX			EUROPALETE - EUROPALLET		
					PZ	M²	KG	CX	M²	KG
3301V38G21	16,5x19x1,05 cm		P277	V1	6	0.15	3,00	106	15,90	343

[ 1m² = 41 peças\_pieces ]

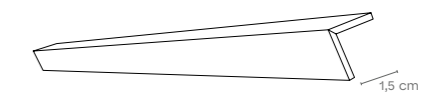

PERFIL

1,5x29,5x0,82 cm	RECT	P20 / peça_piece
1,5x59,2x0,82 cm	RECT	P32 / peça_piece
1,5x39,4x1,00 cm	RECT	P28 / peça_piece

PERFIL: produzido de acordo com quantidades mínimas de 10 peças.  
 PERFIL: produced in minimum quantities of 10 pieces.  
 PERFIL: produites selon des quantités minimales de 10 pièces.  
 PERFIL: producidas en cantidades mínimas de 10 piezas.

# UNICOLOR COLLECTION DECORS



LOOP WHITE COOL (a)

3301U7F631 29x31x1,05 cm P96 / peça\_pieza  
[ 1m<sup>2</sup> = 15 peças\_pieces ]



LOOP MARFIM MATE (a)

3301U7F651 29x31x1,05 cm P96 / peça\_pieza  
[ 1m<sup>2</sup> = 15 peças\_pieces ]

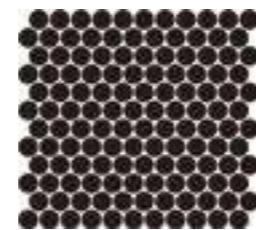

LOOP PRETO MATE (a)

3301U7F641 29x31x1,05 cm P96 / peça\_pieza  
[ 1m<sup>2</sup> = 15 peças\_pieces ]



LOOP ALLOY MATE (a)

3301U7F661 29x31x1,05 cm P96 / peça\_pieza  
[ 1m<sup>2</sup> = 15 peças\_pieces ]

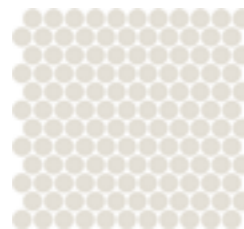

LOOP SMOG MATE (a)

3301U7F671 29x31x1,05 cm P96 / peça\_pieza  
[ 1m<sup>2</sup> = 15 peças\_pieces ]

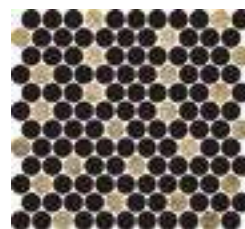

LOOP PRETO SILVER (a)

3301U7F741 29x31x1,05 cm P138 / peça\_pieza  
[ 1m<sup>2</sup> = 15 peças\_pieces ]



LOOP MARFIM SILVER (a)(b)

3301U7F751 29x31x1,05 cm P138 / peça\_pieza  
[ 1m<sup>2</sup> = 15 peças\_pieces ]



LOOP SMOG MATE

BARRA STILETTO ORO (c)

3001I2B291 0,5x59,2x0,90 cm RECT P25 / peça\_pieza

BARRA STILETTO PRATA (c)

3001I2B301 0,5x59,2x0,90 cm RECT P25 / peça\_pieza

- (a) Os decorados colados em rede permitem obter um efeito de continuidade, podendo ser conjugados com qualquer formato da base.
- (a) The decors glued on to a mesh create an effect of continuity, and can be combined with any base size.
- (a) Les décors collés sur filet permettent d'obtenir un effet de continuité, qui peuvent être combinés avec n'importe quel format de la base.
- (a) Los decorados pegados sobre malla permiten obtener un efecto de continuidad, por lo que se pueden combinar con cualquier formato de base.

- (b) Existem várias peças diferentes, de acordo com o desenho do decorado, que devem ser aplicadas alternadamente, de modo a obter-se uma solução mais rica e variada.
- (b) here are different pieces, matching the design of the decorated tiles, which should be applied alternately in order to obtain a richer and more varied decoration.
- (b) Différentes pièces correspondent au dessin du décor. Il convient de les appliquer de façon alternée pour obtenir une disposition plus riche et plus variée.
- (b) Existen diversas piezas diferentes, de acuerdo con el diseño del decorado, que deben aplicarse de forma alterna, con el fin de obtener una solución más y variada.

- (c) A barra tem 2 lados distintos: uma face de brilho uniforme e a outra face com efeito escovado. Qualquer face da barra poderá ser aplicada, utilizando a que melhor se adapte ao ambiente.
- (c) This bar has 2 different sides: one side has a uniform brightness and the other side has a brushed effect. Both sides of the bar can be applied, according to the chosen ambience.
- (c) La barre a 2 côtés distincts : l'une des faces présente un brillant uniforme et l'autre a un effet brossé. On pourra appliquer l'une ou l'autre, en optant pour celle qui s'adapte le mieux à l'environnement.
- (c) La barra tiene 2 lados distintos: una cara tiene brillo uniforme y la demás tiene un efecto cepillado. Cualquiera cara de la barra podrá aplicarse utilizando la que se adapte mejor al medio ambiente.

- (d) Decorado composto pela mistura de peças em acabamento mate e polido.
- (d) Decor composed of a mix of pieces with matt and polished finishes.
- (d) Décor composé d'un mélange de pièces avec des finitions matt et polie.
- (d) Decorado compuesto por una mezcla de piezas con acabados mate y pulido.

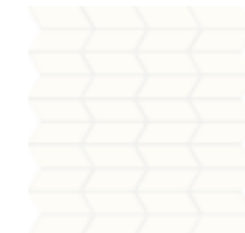

BITTY WHITE COOL (a)

330112F781 30x30x1,00 cm P26 / peça\_pieza  
[ 1m<sup>2</sup> = 12 peças\_pieces ]



BITTY MARFIM MATE (a)

330112F761 30x30x1,00 cm P26 / peça\_pieza  
[ 1m<sup>2</sup> = 12 peças\_pieces ]



BITTY ALLOY MATE (a)

330112F751 30x30x1,00 cm P26 / peça\_pieza  
[ 1m<sup>2</sup> = 12 peças\_pieces ]



BITTY SMOG MATE (a)

330112F771 30x30x1,00 cm P26 / peça\_pieza  
[ 1m<sup>2</sup> = 12 peças\_pieces ]



BITTY PRETO MATE (a)

330112F791 30x30x1,00 cm P26 / peça\_pieza  
[ 1m<sup>2</sup> = 12 peças\_pieces ]

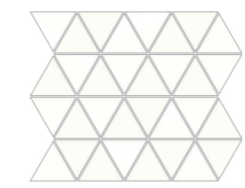

MOODY WHITE (a)(d)

Bases: White Cool + Branco Oriente  
330112F821 27x30x0,82 cm P20 / peça\_pieza  
[ 1m<sup>2</sup> = 14 peças\_pieces ]

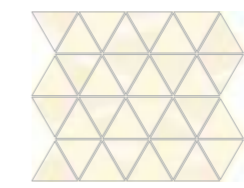

MOODY MARFIM (a)(d)

Bases: Marfim Mate + Marfim Brilho  
330112F821 27x30x0,82 cm P20 / peça\_pieza  
[ 1m<sup>2</sup> = 14 peças\_pieces ]

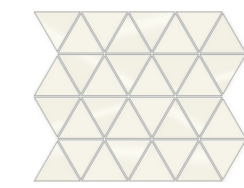

MOODY ALLOY (a)(d)

Bases: Alloy Mate + Alloy Brilho  
330112F801 27x30x0,82 cm P20 / peça\_pieza  
[ 1m<sup>2</sup> = 14 peças\_pieces ]



BITTY PRETO MATE \_ LOCUS ALLOY

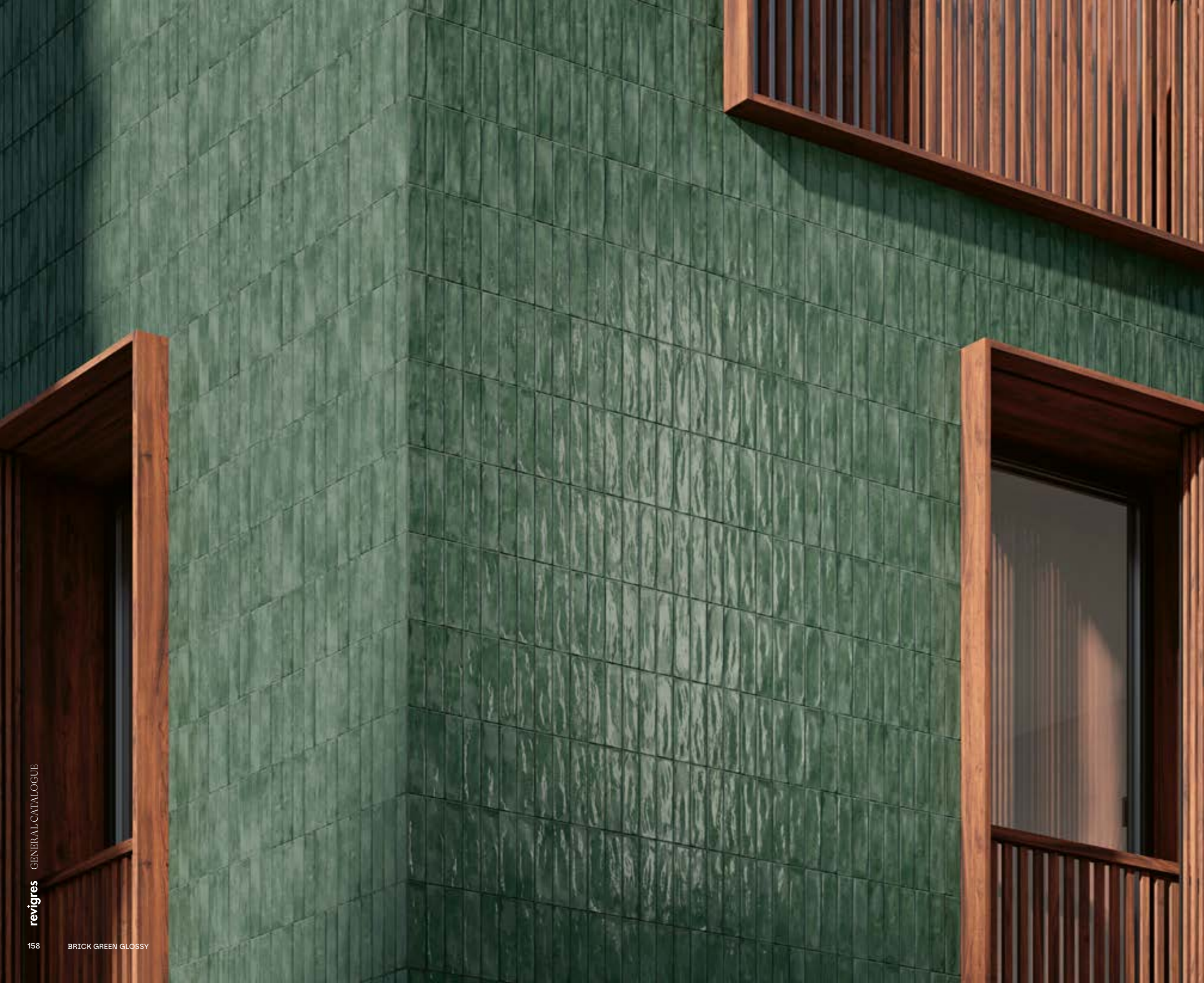

## BRICK \_ BLOCK GLOSSY COLLECTION

O revivalismo e brilho do mosaico tradicional com a versatilidade do grés porcelânico, numa paleta de 6 cores.

The revival and glow of traditional mosaics combined with the versatility of porcelain tiles, in a 6 colour palette.

Le retour et la brillance du carrelage traditionnel associé à la polyvalence du grés cérame avec une palette de 6 couleurs.

El resurgimiento y brillo del mosaico tradicional combinado con la versatilidad del grés porcelánico en una paleta de 6 colores.



WHITE GLOSSY



CRAFT GLOSSY



TERRACOTA GLOSSY



BRICK GLOSSY BLOCK GLOSSY

# BRICK \_ BLOCK GLOSSY COLLECTION

6

cores  
colours  
couleurs  
colores

2

formatos  
formats  
formats  
formatos

1

acabamento  
finish  
finition  
acabado

40

Até 40 desenhos  
Up to 40 designs  
Jusqu'à 40 dessins  
Hasta 40 diseños

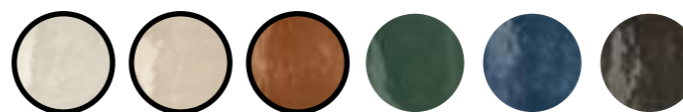

BRICK



(3"x11")  
7,2x29 cm

BLOCK



(6"x6")  
14,4x14,4 cm

## BRICK WHITE GLOSSY

33119187V1	7,2x29x0,85 cm	P97	V2	CAIXA - BOX			EUROPALETE - EUROPALLET		
				PZ	M <sup>2</sup>	KG	CX	M <sup>2</sup>	KG
				40	0.84	15.88	54	45,36	883



## BLOCK WHITE GLOSSY

33119199V1	14,4x14,4x0,85 cm	P97	V2	CAIXA - BOX			EUROPALETE - EUROPALLET		
				PZ	M <sup>2</sup>	KG	CX	M <sup>2</sup>	KG
				40	0.84	15.88	54	45,36	883



## BRICK CRAFT GLOSSY

33119188V1	7,2x29x0,85 cm	P97	V2	CAIXA - BOX			EUROPALETE - EUROPALLET		
				PZ	M <sup>2</sup>	KG	CX	M <sup>2</sup>	KG
				40	0.84	15.88	54	45,36	883



## BLOCK CRAFT GLOSSY

331191Q001	14,4x14,4x0,85 cm	P97	V2	CAIXA - BOX			EUROPALETE - EUROPALLET		
				PZ	M <sup>2</sup>	KG	CX	M <sup>2</sup>	KG
				40	0.84	15.88	54	45,36	883



## BRICK TERRACOTTA GLOSSY

33119190V1	7,2x29x0,85 cm	P97	V2	CAIXA - BOX			EUROPALETE - EUROPALLET		
				PZ	M <sup>2</sup>	KG	CX	M <sup>2</sup>	KG
				40	0.84	15.88	54	45,36	883



## BLOCK TERRACOTTA GLOSSY

331191Q031	14,4x14,4x0,85 cm	P97	V2	CAIXA - BOX			EUROPALETE - EUROPALLET		
				PZ	M <sup>2</sup>	KG	CX	M <sup>2</sup>	KG
				40	0.84	15.88	54	45,36	883



(\*) Grés Porcelânico Esmaltado adequado para revestimento interior e exterior.  
 (\*) Glazed Porcelain suitable for internal and external walls.  
 (\*) Grés Cérame Emailé convient aux murs intérieurs et extérieurs.  
 (\*) Gres Porcelánico Técnico adecuado para revestimiento interior y exterior.

Tendo em vista alcançar um efeito global mais real e harmonioso, são produzidas peças diferentes umas das outras com variações de desenho e/ou cores entre elas.  
 For a more genuine and harmonious effect overall, different tiles with design and/or colour variations are produced.  
 Afin d'obtenir un effet global plus réel et harmonieux, nos pièces sont différentes les unes des autres avec des variations de dessin et / ou de nuances entre elles.  
 Para lograr un efecto global más real y armonioso, se producen piezas diferentes unas de otras con variaciones de diseño y/o color.

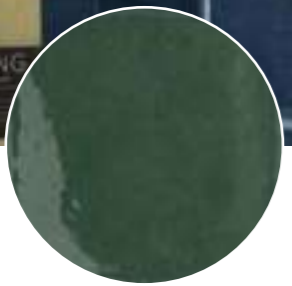

GREEN GLOSSY

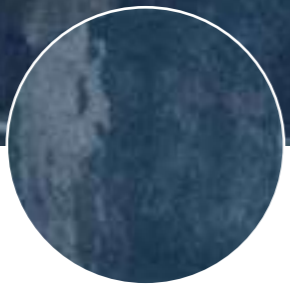

BLUE GLOSSY



BLACK GLOSSY



BRICK GLOSSY BLOCK GLOSSY

# BRICK \_ BLOCK GLOSSY COLLECTION

6 cores  
colours  
couleurs  
colores

2 formatos  
formats  
formats  
formatos

1 acabamento  
finish  
finition  
acabado

40 Até 40 desenhos  
Up to 40 designs  
Jusqu'à 40 dessins  
Hasta 40 diseños

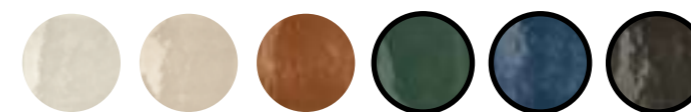

BRICK



(3"x11")  
7,2x29 cm

BLOCK



(6"x6")  
14,4x14,4 cm

## BRICK GREEN GLOSSY

				CAIXA - BOX			EUROPALETE - EUROPALLET		
				PZ	M <sup>2</sup>	KG	CX	M <sup>2</sup>	KG
33119197V1	7,2x29x0,85 cm	P97	V2	40	0.84	15.88	54	45,36	883

## BLOCK GREEN GLOSSY

				CAIXA - BOX			EUROPALETE - EUROPALLET		
				PZ	M <sup>2</sup>	KG	CX	M <sup>2</sup>	KG
331191Q011	14,4x14,4x0,85 cm	P97	V2	40	0.84	15.88	54	45,36	883

## BRICK BLUE GLOSSY

				CAIXA - BOX			EUROPALETE - EUROPALLET		
				PZ	M <sup>2</sup>	KG	CX	M <sup>2</sup>	KG
33119189V1	7,2x29x0,85 cm	P97	V2	40	0.84	15.88	54	45,36	883

## BLOCK BLUE GLOSSY

				CAIXA - BOX			EUROPALETE - EUROPALLET		
				PZ	M <sup>2</sup>	KG	CX	M <sup>2</sup>	KG
331191Q021	14,4x14,4x0,85 cm	P97	V2	40	0.84	15.88	54	45,36	883

## BRICK BLACK GLOSSY

				CAIXA - BOX			EUROPALETE - EUROPALLET		
				PZ	M <sup>2</sup>	KG	CX	M <sup>2</sup>	KG
33119191V1	7,2x29x0,85 cm	P97	V2	40	0.84	15.88	54	45,36	883

## BLOCK BLACK GLOSSY

				CAIXA - BOX			EUROPALETE - EUROPALLET		
				PZ	M <sup>2</sup>	KG	CX	M <sup>2</sup>	KG
331191Q041	14,4x14,4x0,85 cm	P97	V2	40	0.84	15.88	54	45,36	883



(\*) Grés Porcelânico Esmaltado adequado para revestimento interior e exterior.  
 (\*) Glazed Porcelain suitable for internal and external walls.  
 (\*) Grés Cérame Emailé convient aux murs intérieurs et extérieurs.  
 (\*) Gres Porcelánico Técnico adecuado para revestimiento interior y exterior.

Tendo em vista alcançar um efeito global mais real e harmonioso, são produzidas peças diferentes umas das outras com variações de desenho e/ou cores entre elas.  
 For a more genuine and harmonious effect overall, different tiles with design and/or colour variations are produced.  
 Afin d'obtenir un effet global plus réel et harmonieux, nos pièces sont différentes les unes des autres avec des variations de dessin et / ou de nuances entre elles.  
 Para lograr un efecto global más real y armonioso, se producen piezas diferentes unas de otras con variaciones de diseño y/o color.



# BRICK \_ BLOCK MATTE COLLECTION

O pequeno formato do mosaico tradicional combinado com a versatilidade do grés porcelânico. Para revestimento e pavimento, interior e exterior.

Small mosaic tiles combined with the versatility of porcelain tiles. For indoor and outdoor walls and floors.

Le petit format du carrelage traditionnel associé à la polyvalence du grés cérame. Revêtements de murs et de sols, pour les espaces intérieurs et extérieurs.

El pequeño formato del mosaico tradicional combinado con la versatilidad del grés porcelánico. Para revestimientos y pavimentos interiores y exteriores.



WHITE MATTE



CRAFT MATTE



TERRACOTTA MATTE



BRICK MATTE BLOCK MATTE

# BRICK \_ BLOCK MATTE COLLECTION

6 cores  
colours  
couleurs  
colores

2 formatos  
formats  
formats  
formatos

1 acabamento  
finish  
finition  
acabado

40 Até 40 desenhos  
Up to 40 designs  
Jusqu'à 40 dessins  
Hasta 40 diseños

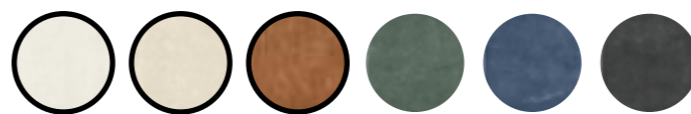

BRICK



(3"x11")  
7,2x29 cm

BLOCK



(6"x6")  
14,4x14,4 cm

## BRICK WHITE MATTE

33110B92V1	7,2x29x0,85 cm	P97	V2	2	CLASS 1	A	≥0,42	CAIXA - BOX			EUROPALETE - EUROPALLET		
								PZ	M²	KG	CX	M²	KG
								40	0.84	15.88	54	45.36	883

## BLOCK WHITE MATTE

33110BQ051	14,4x14,4x0,85 cm	P97	V2	2	CLASS 1	A	≥0,42	CAIXA - BOX			EUROPALETE - EUROPALLET		
								PZ	M²	KG	CX	M²	KG
								40	0.84	15.88	54	45.36	883

## BRICK CRAFT MATTE

33110B93V1	7,2x29x0,85 cm	P97	V2	2	CLASS 1	A	≥0,42	CAIXA - BOX			EUROPALETE - EUROPALLET		
								PZ	M²	KG	CX	M²	KG
								40	0.84	15.88	54	45.36	883

## BLOCK CRAFT MATTE

33110BQ061	14,4x14,4x0,85 cm	P97	V2	2	CLASS 1	A	≥0,42	CAIXA - BOX			EUROPALETE - EUROPALLET		
								PZ	M²	KG	CX	M²	KG
								40	0.84	15.88	54	45.36	883

## BRICK TERRACOTTA MATTE

33110B95V1	7,2x29x0,85 cm	P97	V2	2	CLASS 1	A	≥0,42	CAIXA - BOX			EUROPALETE - EUROPALLET		
								PZ	M²	KG	CX	M²	KG
								40	0.84	15.88	54	45.36	883

## BLOCK TERRACOTTA MATTE

33110BQ091	14,4x14,4x0,85 cm	P97	V2	2	CLASS 1	A	≥0,42	CAIXA - BOX			EUROPALETE - EUROPALLET		
								PZ	M²	KG	CX	M²	KG
								40	0.84	15.88	54	45.36	883

Tendo em vista alcançar um efeito global mais real e harmonioso, são produzidas peças diferentes umas das outras com variações de desenho e/ou cores entre elas.  
For a more genuine and harmonious effect overall, different tiles with design and/or colour variations are produced.  
Afin d'obtenir un effet global plus réel et harmonieux, nos pièces sont différentes les unes des autres avec des variations de dessin et / ou de nuances entre elles.  
Para lograr un efecto global más real y armonioso, se producen piezas diferentes unas de otras con variaciones de diseño y/o color.



GREEN MATTE

BLUE MATTE

BLACK MATTE



BRICK MATTE BLOCK MATTE

# BRICK \_ BLOCK MATTE COLLECTION

6 cores  
colours  
couleurs  
colores

2 formatos  
formats  
formats  
formatos

1 acabamento  
finish  
finition  
acabado

40 Até 40 desenhos  
Up to 40 designs  
Jusqu'à 40 dessins  
Hasta 40 diseños

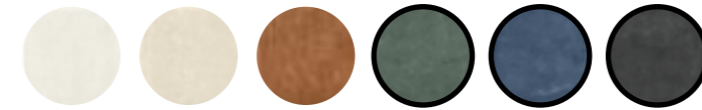

BRICK



(3"x11")  
7,2x29 cm

BLOCK



(6"x6")  
14,4x14,4 cm

## BRICK GREEN MATTE

33110B98V1	7,2x29x0,85 cm	P97	V2	2	CLASS 1	A	≥0,42	CAIXA - BOX			EUROPALETE - EUROPALLET		
								PZ	M²	KG	CX	M²	KG
								40	0.84	15.88	54	45.36	883

## BLOCK GREEN MATTE

33110BQ071	14,4x14,4x0,85 cm	P97	V2	2	CLASS 1	A	≥0,42	CAIXA - BOX			EUROPALETE - EUROPALLET		
								PZ	M²	KG	CX	M²	KG
								40	0.84	15.88	54	45.36	883

## BRICK BLUE MATTE

33110B94V1	7,2x29x0,85 cm	P97	V2	2	CLASS 1	A	≥0,42	CAIXA - BOX			EUROPALETE - EUROPALLET		
								PZ	M²	KG	CX	M²	KG
								40	0.84	15.88	54	45.36	883

## BLOCK BLUE MATTE

33110BQ081	14,4x14,4x0,85 cm	P97	V2	2	CLASS 1	A	≥0,42	CAIXA - BOX			EUROPALETE - EUROPALLET		
								PZ	M²	KG	CX	M²	KG
								40	0.84	15.88	54	45.36	883

## BRICK BLACK MATTE

33110B96V1	7,2x29x0,85 cm	P97	V2	2	CLASS 1	A	≥0,42	CAIXA - BOX			EUROPALETE - EUROPALLET		
								PZ	M²	KG	CX	M²	KG
								40	0.84	15.88	54	45.36	883

## BLOCK BLACK MATTE

33110BQ101	14,4x14,4x0,85 cm	P97	V2	2	CLASS 1	A	≥0,42	CAIXA - BOX			EUROPALETE - EUROPALLET		
								PZ	M²	KG	CX	M²	KG
								40	0.84	15.88	54	45.36	883

Tendo em vista alcançar um efeito global mais real e harmonioso, são produzidas peças diferentes umas das outras com variações de desenho e/ou cores entre elas.  
For a more genuine and harmonious effect overall, different tiles with design and/or colour variations are produced.  
Afin d'obtenir un effet global plus réel et harmonieux, nos pièces sont différentes les unes des autres avec des variations de dessin et / ou de nuances entre elles.  
Para lograr un efecto global más real y armonioso, se producen piezas diferentes unas de otras con variaciones de diseño y/o color.

# RETRO COLLECTION

Uma retrospectiva moderna do mosaico em pequeno formato, com brilhos e cores vibrantes.

A modern revival of the small format tile, with shine and vibrant colours.

Une rétrospective moderne du carrelage de petit format, aux reflets lumineux et aux couleurs vibrantes.

Una retrospectiva moderna del mosaico en pequeño formato, con brillos y colores vibrantes.



WHITE BRILHO



BEGE BRILHO



ROSE BRILHO



# RETRO COLLECTION

9 cores  
colours  
couleurs  
colores

1 formato  
format  
format  
formato

1 acabamento  
finish  
finition  
acabado

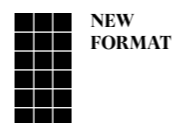

(12"x23")  
30x60 cm

## RETRO WHITE BRILHO

CAIXA · BOX	EUROPALETE · EUROPALLET					
	PZ	M²	KG	CX	M²	KG
310021G991 30x60x0,94 cm NAT P84 V2	8	1.44	21.46	32	46.08	712

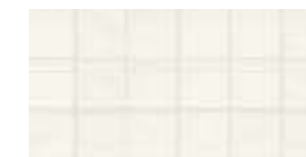

## RETRO BEGE BRILHO

CAIXA · BOX	EUROPALETE · EUROPALLET					
	PZ	M²	KG	CX	M²	KG
3100210G01 30x60x0,94 cm NAT P84 V2	8	1.44	21.46	32	46.08	712



## RETRO ROSE BRILHO

CAIXA · BOX	EUROPALETE · EUROPALLET					
	PZ	M²	KG	CX	M²	KG
3100210G11 30x60x0,94 cm NAT P84 V2	8	1.44	21.46	32	46.08	712



Ainda que com acabamento NAT, no caso específico do RETRO, para harmonização da junta de instalação com os pré cortes das peças, permite-se reduzir espessura de juntas de 4mm aconselhados neste acabamento, para os 2mm. Material da tipologia de revestimento cerâmico vidrado adequado para revestimentos interiores.

Even with a NAT finish, in the specific case of RETRO, to harmonize the installation joint with the pre-cut pieces, it is possible to reduce the joint thickness from the recommended 4mm for this finish to 2mm. This is a glazed ceramic tile suitable for interior cladding.

Même avec une finition NAT, dans le cas particulier de RETRO, afin d'harmoniser le joint de pose avec les pièces prédécoupées, il est possible de réduire l'épaisseur du joint de 4 mm (valeur recommandée pour cette finition) à 2 mm. Il s'agit d'un carreau de céramique émaillée adapté au revêtement intérieur.

Incluso con un acabado NAT, en el caso específico de RETRO, para armonizar la junta de instalación con las piezas precortadas, es posible reducir el espesor de la junta de los 4 mm recomendados para este acabado a 2 mm. Se trata de una baldosa cerámica esmaltada apta para revestimientos interiores.

Devido às características deste produto, recomenda-se a betumação dos pré-cortes das peças.

Due to the characteristics of the product, grouting of the pre-cut tiles is advisable.

En raison des caractéristiques de ce produit, il est recommandé de sceller les prédécoupes des carreaux.

Debido a las características de este producto, se recomienda el rejuntado de los precortes de las piezas.

Dado o efeito deste produto, as peças devem ser aplicadas sempre no mesmo sentido, seguindo a orientação do tardo.

Given the effect of the product, tiles must always be laid out facing same direction, following the orientation of the back.

En raison de l'effet de ce produit, les carreaux doivent toujours être posés dans le même sens, en suivant l'orientation de sa face interne.

Dado el efecto de este producto, las piezas deben aplicarse siempre en el mismo sentido, siguiendo la orientación del dorso.



ALLOY BRILHO



OLIVE BRILHO



MUSTARD BRILHO



# RETRO COLLECTION

9 cores  
colours  
couleurs  
colores

1 formato  
format  
format  
formato

1 acabamento  
finish  
finition  
acabado

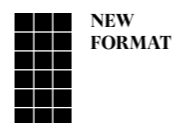

(12"x23")  
30x60 cm

## RETRO ALLOY BRILHO

					CAIXA · BOX			EUROPALETE · EUROPALLET		
					PZ	M <sup>2</sup>	KG	CX	M <sup>2</sup>	KG
3100210G61	30x60x0,94 cm	NAT	P84	V2	8	1.44	21.46	32	46.08	712



## RETRO OLIVE BRILHO

					CAIXA · BOX			EUROPALETE · EUROPALLET		
					PZ	M <sup>2</sup>	KG	CX	M <sup>2</sup>	KG
3100210G21	30x60x0,94 cm	NAT	P84	V2	8	1.44	21.46	32	46.08	712



## RETRO MUSTARD BRILHO

					CAIXA · BOX			EUROPALETE · EUROPALLET		
					PZ	M <sup>2</sup>	KG	CX	M <sup>2</sup>	KG
3100210G31	30x60x0,94 cm	NAT	P84	V2	8	1.44	21.46	32	46.08	712



Ainda que com acabamento NAT, no caso específico do RETRO, para harmonização da junta de instalação com os pré cortes das peças, permite-se reduzir espessura de juntas de 4mm aconselhados neste acabamento, para os 2mm. Material da tipologia de revestimento cerâmico vidrado adequado para revestimentos interiores.

Even with a NAT finish, in the specific case of RETRO, to harmonize the installation joint with the pre-cut pieces, it is possible to reduce the joint thickness from the recommended 4mm for this finish to 2mm. This is a glazed ceramic tile suitable for interior cladding.

Même avec une finition NAT, dans le cas particulier de RETRO, afin d'harmoniser le joint de pose avec les pièces prédécoupées, il est possible de réduire l'épaisseur du joint de 4 mm (valeur recommandée pour cette finition) à 2 mm. Il s'agit d'un carreau de céramique émaillée adapté au revêtement intérieur.

Incluso con un acabado NAT, en el caso específico de RETRO, para armonizar la junta de instalación con las piezas precortadas, es posible reducir el espesor de la junta de los 4 mm recomendados para este acabado a 2 mm. Se trata de una baldosa cerámica esmaltada apta para revestimientos interiores.

Devido às características deste produto, recomenda-se a betumação dos pré-cortes das peças.

Due to the characteristics of the product, grouting of the pre-cut tiles is advisable.

En raison des caractéristiques de ce produit, il est recommandé de sceller les prédécoupes des carreaux.

Debido a las características de este producto, se recomienda el rejuntado de los precortes de las piezas.

Dado o efeito deste produto, as peças devem ser aplicadas sempre no mesmo sentido, seguindo a orientação do tardo.

Given the effect of the product, tiles must always be laid out facing same direction, following the orientation of the back.

En raison de l'effet de ce produit, les carreaux doivent toujours être posés dans le même sens, en suivant l'orientation de sa face interne.

Dado el efecto de este producto, las piezas deben aplicarse siempre en el mismo sentido, siguiendo la orientación del dorso.



AQUA BRILHO



BLUE BRILHO



CARMIM BRILHO



# RETRO COLLECTION

9 cores  
colours  
couleurs  
colores

1 formato  
format  
format  
formato

1 acabamento  
finish  
finition  
acabado

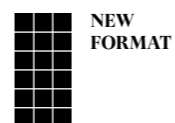

(12"x23")  
30x60 cm

## RETRO AQUA BRILHO

3100210G41	30x60x0,94 cm	NAT	P84	V2	CAIXA · BOX			EUROPALETE · EUROPALLET		
					PZ	M <sup>2</sup>	KG	CX	M <sup>2</sup>	KG
					8	1.44	21.46	32	46.08	712



## RETRO BLUE BRILHO

3100210G51	30x60x0,94 cm	NAT	P84	V2	CAIXA · BOX			EUROPALETE · EUROPALLET		
					PZ	M <sup>2</sup>	KG	CX	M <sup>2</sup>	KG
					8	1.44	21.46	32	46.08	712



## RETRO CARMIM BRILHO

310021G981	30x60x0,94 cm	NAT	P101	V2	CAIXA · BOX			EUROPALETE · EUROPALLET		
					PZ	M <sup>2</sup>	KG	CX	M <sup>2</sup>	KG
					8	1.44	21.46	32	46.08	712



Ainda que com acabamento NAT, no caso específico do RETRO, para harmonização da junta de instalação com os pré cortes das peças, permite-se reduzir espessura de juntas de 4mm aconselhados neste acabamento, para os 2mm. Material da tipologia de revestimento cerâmico vidrado adequado para revestimentos interiores.

Even with a NAT finish, in the specific case of RETRO, to harmonize the installation joint with the pre-cut pieces, it is possible to reduce the joint thickness from the recommended 4mm for this finish to 2mm. This is a glazed ceramic tile suitable for interior cladding.

Même avec une finition NAT, dans le cas particulier de RETRO, afin d'harmoniser le joint de pose avec les pièces prédécoupées, il est possible de réduire l'épaisseur du joint de 4 mm (valeur recommandée pour cette finition) à 2 mm. Il s'agit d'un carreau de céramique émaillée adapté au revêtement intérieur.

Incluso con un acabado NAT, en el caso específico de RETRO, para armonizar la junta de instalación con las piezas precortadas, es posible reducir el espesor de la junta de los 4 mm recomendados para este acabado a 2 mm. Se trata de una baldosa cerámica esmaltada apta para revestimientos interiores.

Devido às características deste produto, recomenda-se a betumação dos pré-cortes das peças.

Due to the characteristics of the product, grouting of the pre-cut tiles is advisable.

En raison des caractéristiques de ce produit, il est recommandé de sceller les prédécoupes des carreaux.

Debido a las características de este producto, se recomienda el rejuntado de los precortes de las piezas.

Dado o efeito deste produto, as peças devem ser aplicadas sempre no mesmo sentido, seguindo a orientação do tardo.

Given the effect of the product, tiles must always be laid out facing same direction, following the orientation of the back.

En raison de l'effet de ce produit, les carreaux doivent toujours être posés dans le même sens, en suivant l'orientation de sa face interne.

Dado el efecto de este producto, las piezas deben aplicarse siempre en el mismo sentido, siguiendo la orientación del dorso.

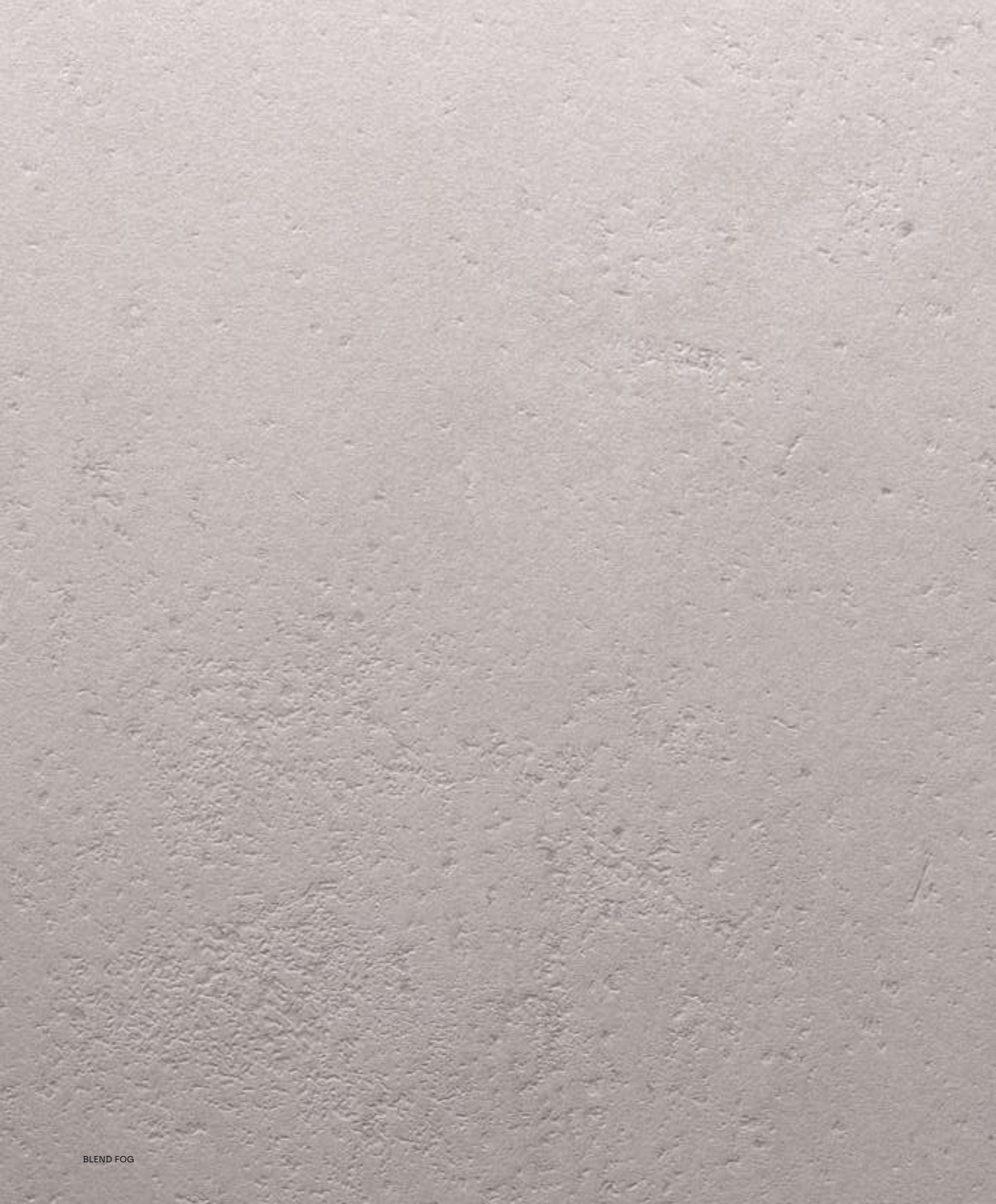

05

# CONCRETE

<b>TECH</b> 20 mm	BLEND	<b>NEW</b>	180
<b>LIGHT XL</b>	RULE		192
	LOCUS-QUILT		200
	CITYZEN		214
<b>TECH</b> 20 mm	URBAN		224

## BLEND COLLECTION

Inspirado no cimento industrial e urbano, reflete uma tendência contemporânea na arquitetura, combinando a robustez do cimento com uma estética sofisticada, sustentável e versátil.

Inspired by industrial and urban cement, it reflects the modern trend of architecture, combining the robustness of cement with sophisticated, sustainable and versatile aesthetics.

Puisant son inspiration dans le ciment industriel et urbain, il traduit une tendance contemporaine de l'architecture, alliant la robustesse du ciment à une esthétique sophistiquée, durable et polyvalente.

Inspirada en el cemento industrial y urbano, refleja una tendencia contemporánea en la arquitectura, combinando la robustez del cemento con una estética sofisticada, sostenible y versátil.

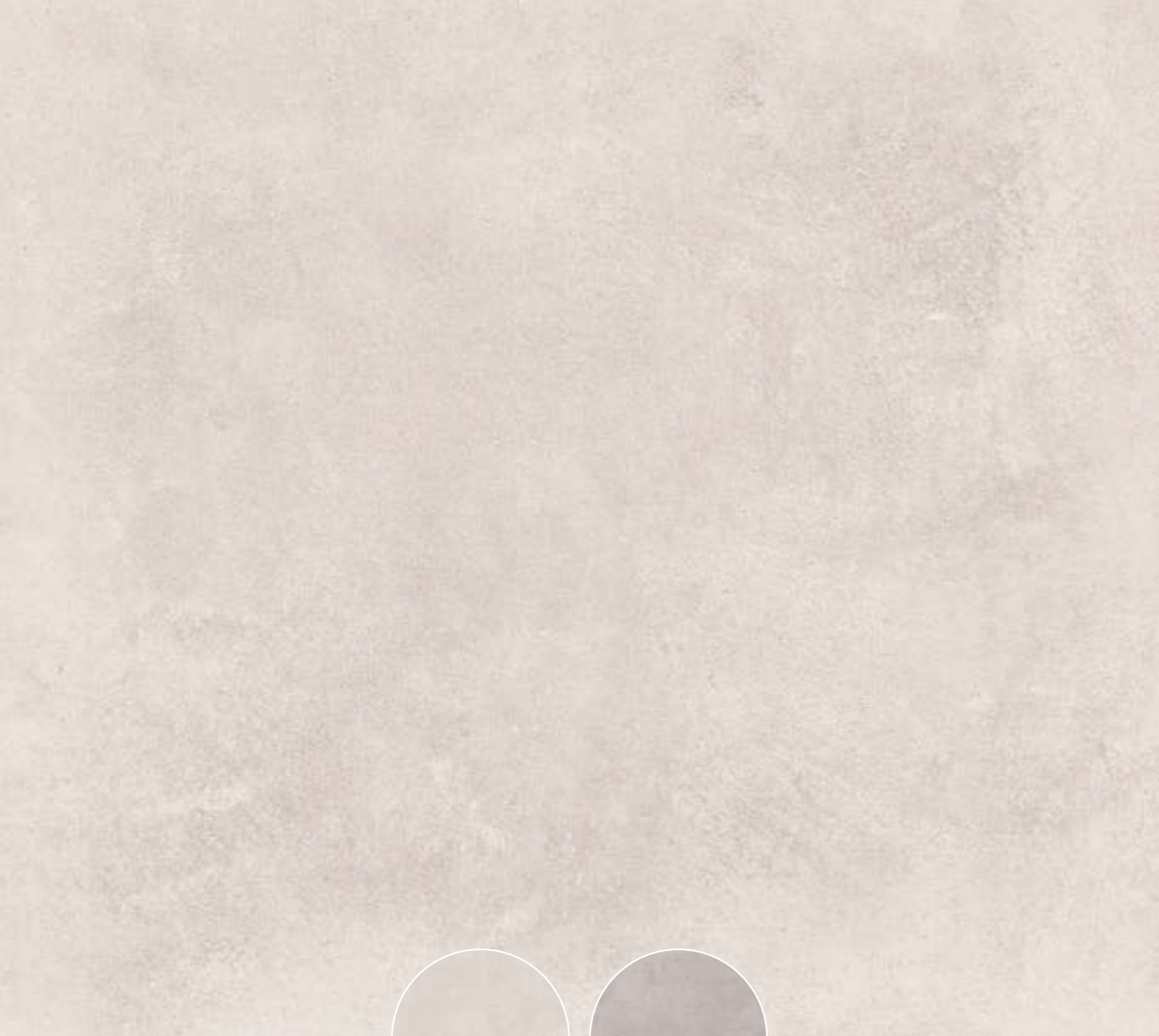

OFFWHITE



FOG



# BLEND COLLECTION

NEW

05

CONCRETE

4 cores  
colours  
couleurs  
colores

4 formatos  
formats  
formats  
formatos

2 acabamentos  
finishes  
finitions  
acabados

16 Até 16 desenhos  
Up to 16 designs  
Jusqu'à 16 dessins  
Hasta 16 diseños



LIGHT XL TECH 20 mm



(47"x109")  
118,6x277,8 cm



(47"x47")  
118,6x118,6 cm



(23"x47")  
59,2x118,6 cm



(35"x35")  
88,9x88,9 cm

## BLEND OFFWHITE

											CAIXA - BOX			EUROPALETE - EUROPALLET		
											PZ	M <sup>2</sup>	KG	CX	M <sup>2</sup>	KG
312BK71Q21	88,9x88,9x1,05 cm	MATT RECT	P109	V3	3	CLASS 1	A	R9	36+	≥0,42	2	1.58	38.00	24	37.92	937
312BD31Q21	59,2x118,6x0,98 cm	MATT RECT	P109	V3	3	CLASS 1	A	R9	36+	≥0,42	2	1.40	33.00	30	42.00	1 015
312BX31Q21	118,6x118,6x0,90 cm	MATT RECT	P120	V3	3	CLASS 1	A	R9	36+	≥0,42	1	1.40	27.31	32	44.80	899

## BLEND OFFWHITE LIGHT XL

											CAIXA - BOX			EUROPALETE - EUROPALLET		
											PZ	M <sup>2</sup>	KG	CX	M <sup>2</sup>	KG
312BX41Q21	118,6x277,8x0,60 cm	MATT RECT	P145	V3	-	-	-	-	-	-	1	3.29	50.40	18	59.22	1 027(*)

## BLEND FOG

											CAIXA - BOX			EUROPALETE - EUROPALLET		
											PZ	M <sup>2</sup>	KG	CX	M <sup>2</sup>	KG
312BK71Q31	88,9x88,9x1,05 cm	MATT RECT	P109	V3	3	CLASS 1	A	R9	36+	≥0,42	2	1.58	38.00	24	37.92	937
312BD31Q31	59,2x118,6x0,98 cm	MATT RECT	P109	V3	3	CLASS 1	A	R9	36+	≥0,42	2	1.40	33.00	30	42.00	1 015
312BX31Q31	118,6x118,6x0,90 cm	MATT RECT	P120	V3	3	CLASS 1	A	R9	36+	≥0,42	1	1.40	27.31	32	44.80	899

## BLEND FOG LIGHT XL

											CAIXA - BOX			EUROPALETE - EUROPALLET		
											PZ	M <sup>2</sup>	KG	CX	M <sup>2</sup>	KG
312BX41Q31	118,6x277,8x0,60 cm	MATT RECT	P145	V3	-	-	-	-	-	-	1	3.29	50.40	18	59.22	1 027(*)

(\*) No formato 118,6x277,8 cm, o peso descrito corresponde ao máximo com 18 peças, acrescido do caixote de madeira (120 kg). Neste formato, há a possibilidade de envio desde 1 peça até máximo já descrito.  
 (\*) In the 118,6x277,8 cm format, the weight corresponds to a maximum of 18 tiles plus the wooden crate (120kg). In this format, it is possible to ship 1 tile and up to the maximum number described above.  
 (\*) Au format 118,6x277,8 cm, le poids indiqué correspond au poids maximum avec 18 pièces, plus la boîte en bois (120 kg). Dans ce format, il est possible d'expédier de 1 pièce jusqu'au maximum précisé ci-dessus.  
 (\*) En el formato 118,6x277,8 cm, el peso descrito corresponde al máximo con 18 piezas, a lo que se le suma la caja de madera (120 kg). En este formato, existe la posibilidad de enviar a partir de 1 pieza y hasta el máximo ya descrito.

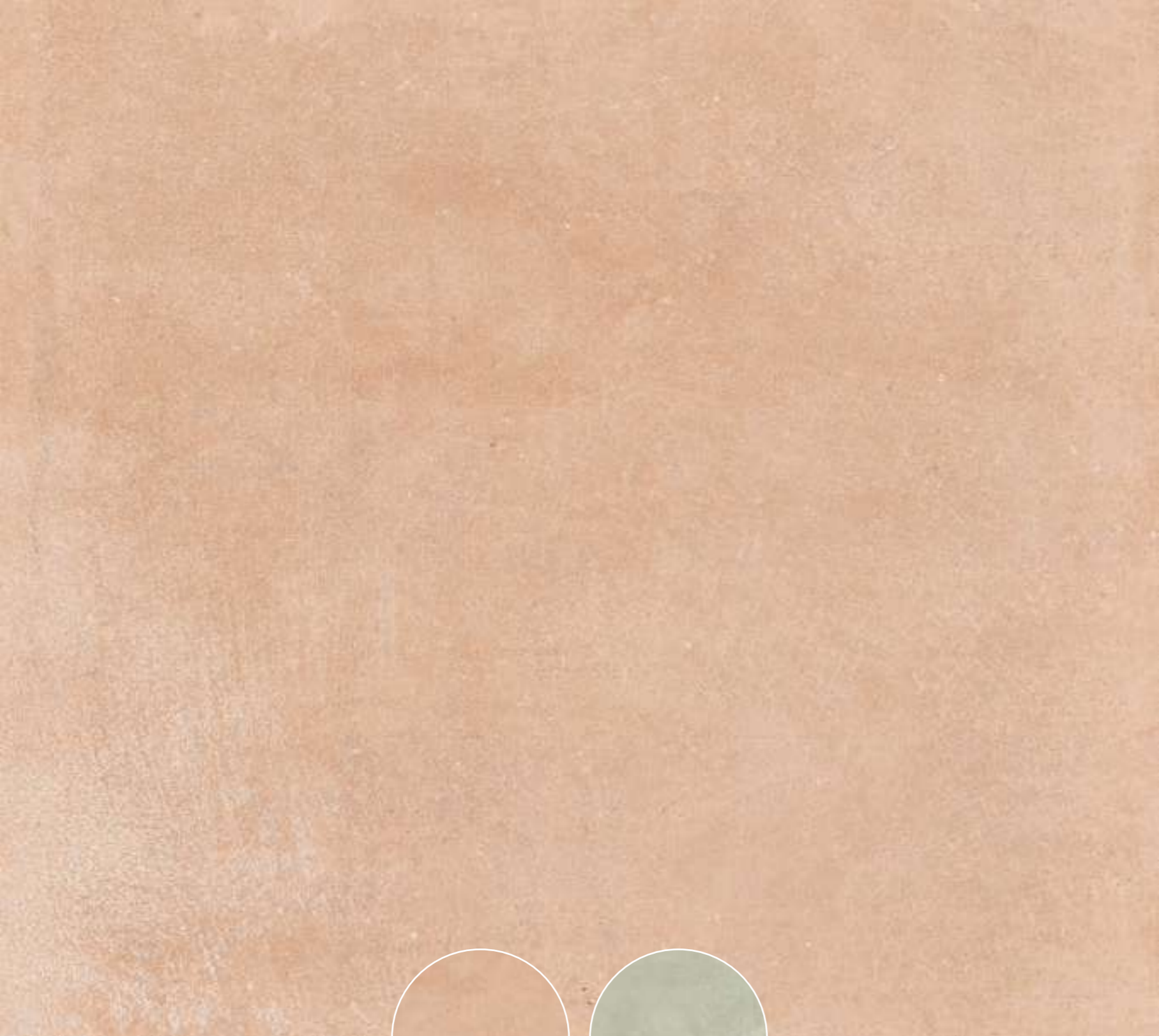

DESERT



MINT



# BLEND COLLECTION

NEW

05

CONCRETE

4 cores  
colours  
couleurs  
colores

4 formatos  
formats  
formats  
formatos

2 acabamentos  
finishes  
finitions  
acabados

16 Até 16 desenhos  
Up to 16 designs  
Jusqu'à 16 dessins  
Hasta 16 diseños



LIGHT XL TECH 20 mm



(47"x109")  
118,6x277,8 cm



(47"x47")  
118,6x118,6 cm



(23"x47")  
59,2x118,6 cm



(35"x35")  
88,9x88,9 cm

## BLEND DESERT

											CAIXA - BOX			EUROPALETE - EUROPALLET		
											PZ	M <sup>2</sup>	KG	CX	M <sup>2</sup>	KG
312BK7Q991	88,9x88,9x1,05 cm	MATT RECT	P109	V3	3	CLASS 1	A	R9	36+	≥0,42	2	1.58	38.00	24	37.92	937
312BD3Q991	59,2x118,6x0,98 cm	MATT RECT	P109	V3	3	CLASS 1	A	R9	36+	≥0,42	2	1.40	33.00	30	42.00	1 015
312BX3Q991	118,6x118,6x0,90 cm	MATT RECT	P120	V3	3	CLASS 1	A	R9	36+	≥0,42	1	1.40	27.31	32	44.80	899

## BLEND DESERT LIGHT XL

											CAIXA - BOX			EUROPALETE - EUROPALLET		
											PZ	M <sup>2</sup>	KG	CX	M <sup>2</sup>	KG
312BX4Q991	118,6x277,8x0,60 cm	MATT RECT	P145	V3	-	-	-	-	-	-	1	3.29	50.40	18	59.22	1 027(*)

## BLEND MINT

											CAIXA - BOX			EUROPALETE - EUROPALLET		
											PZ	M <sup>2</sup>	KG	CX	M <sup>2</sup>	KG
312BK71Q41	88,9x88,9x1,05 cm	MATT RECT	P109	V3	3	CLASS 1	A	R9	36+	≥0,42	2	1.58	38.00	24	37.92	937
312BD31Q41	59,2x118,6x0,98 cm	MATT RECT	P109	V3	3	CLASS 1	A	R9	36+	≥0,42	2	1.40	33.00	30	42.00	1 015
312BX31Q41	118,6x118,6x0,90 cm	MATT RECT	P120	V3	3	CLASS 1	A	R9	36+	≥0,42	1	1.40	27.31	32	44.80	899

## BLEND MINT LIGHT XL

											CAIXA - BOX			EUROPALETE - EUROPALLET		
											PZ	M <sup>2</sup>	KG	CX	M <sup>2</sup>	KG
312BX41Q41	118,6x277,8x0,60 cm	MATT RECT	P145	V3	-	-	-	-	-	-	1	3.29	50.40	18	59.22	1 027(*)

(\*) No formato 118,6x227,8 cm, o peso descrito corresponde ao máximo com 18 peças, acrescido do caixote de madeira (120 kg). Neste formato, há a possibilidade de envio desde 1 peça até máximo já descrito.  
 (\*) In the 118,6x227,8 cm format, the weight corresponds to a maximum of 18 tiles plus the wooden crate (120kg). In this format, it is possible to ship 1 tile and up to the maximum number described above.  
 (\*) Au format 118,6x227,8 cm, le poids indiqué correspond au poids maximum avec 18 pièces, plus la boîte en bois (120 kg). Dans ce format, il est possible d'expédier de 1 pièce jusqu'au maximum précisé ci-dessus.  
 (\*) En el formato 118,6x227,8 cm, el peso descrito corresponde al máximo con 18 piezas, a lo que se le suma la caja de madera (120 kg). En este formato, existe la posibilidad de enviar a partir de 1 pieza y hasta el máximo ya descrito.



BLEND MINT \_ BRICK WHITE GLOSSY

# BLEND COLLECTION 6mm

NEW

05

CONCRETE

4 cores  
colours  
couleurs  
colores

1 formato  
format  
format  
formato

1 acabamento  
finish  
finition  
acabado



GRAPHIC VARIATION  
(118,6x277,8 cm)  
MATT RECT

Até 4 desenhos  
Up to 4 designs  
Jusqu'à 4 dessins  
Hasta 4 diseños



LIGHT XL

BLEND OFFWHITE



BLEND FOG

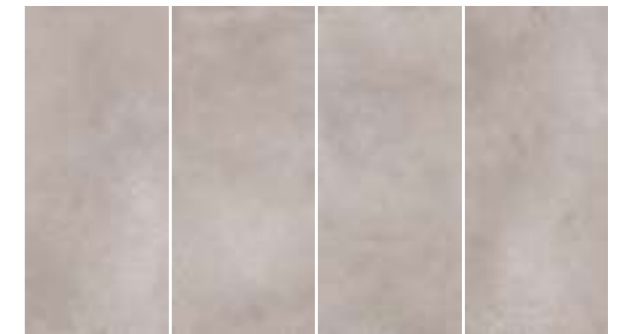

BLEND DESERT



BLEND MINT



118,6x277,8 é ideal para renovações, sem demolições. Este grande formato de espessura fina garante a qualidade técnica do grés porcelânico aliada ao efeito estético apresentado. Fornecido em caixa de madeira: preço sob consulta.

118,6x277,8 is perfect for renovation without demolition. This large, thin format guarantees the technical quality of porcelain tiles combined with the aesthetic effect described above. Delivered in a wooden box: price on request.

118,6x277,8 est idéal pour les rénovations, sans démolition. Ce grand format de faible épaisseur garantit la qualité technique du grés cérame combinée à l'effet esthétique présenté. Fourniture dans un boitage bois : prix sur demande.

118,6x277,8 es ideal para renovaciones, sin demoliciones. Este gran formato, con espesor fino, garantiza la calidad técnica del gres porcelánico aliado al efecto estético que presenta. Se entrega en una caja de madera: precio bajo presupuesto.

Para o assentamento de peças de grande formato, sugerimos a utilização de niveladores para ajudar a posicionar e nivelar a junta entre peças. Estes acessórios plásticos devem ser utilizados após a aplicação da cola.

When laying large format tiles, use levelling spacers to ensure proper installing and levelling of tiles. Use the plastic spacers after the adhesive has been applied.

Pour la pose de pièces de grand format, nous suggérons l'utilisation de croisillons autonivelants pour aider à positionner et à niveler le joint entre les pièces. Ces accessoires en plastique doivent être utilisés après l'application de la colle.

Para la colocación de piezas de gran tamaño, sugerimos utilizar niveladores para ayudar a colocar y nivelar la junta entre piezas. Estos accesorios plásticos deben utilizarse una vez aplicada la cola.

# BLEND COLLECTION COMPLEMENTS

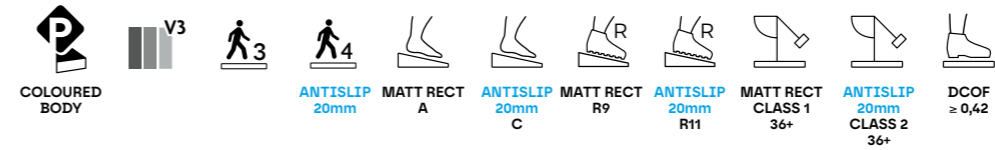

Produtos que integram até 7,5% de materiais reciclados.  
Products that incorporate up to 7,5% recycled materials.  
Produits intégrant jusqu'à 7,5% de matériaux recyclés.  
Productos que incorporan hasta un 7,5% de materiales.



Impressão digital de última geração.  
State-of-the-art digital printing technology.  
Technologie d'impression numérique de dernière génération.  
Tecnología de impresión digital de última generación.

#### Antislip:

Products that minimize the risk of slipping.  
Produtos que minimizam o risco de deslizamento.  
Produits qui réduisent le risque de glissement.  
Productos que minimizan el riesgo de deslizamiento.

Tendo em vista alcançar um efeito global mais real e harmonioso, são produzidas peças diferentes umas das outras com variações de desenho e/ou cores entre elas.  
For a more genuine and harmonious effect overall, different tiles with design and/or colour variations are produced.

Afin d'obtenir un effet global plus réel et harmonieux, nos pièces sont différentes les unes des autres avec des variations de dessin et / ou de nuances entre elles.  
Para lograr un efecto global más real y armonioso, se producen piezas diferentes unas de otras con variaciones de diseño y/o color.

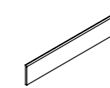

#### PEÇA · PIECE

RB	MATT RECT
9,5x29,5 cm	P08
8x44,35 cm	P16
8x59,2 cm	P12
8x88,9 cm	P28



DECK TECA \_ BLEND FOG 20mm



BLEND FOG 20mm

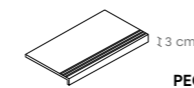

#### PEÇA · PIECE

DG CF	MATT RECT
29,5x59,2 cm	P157
29,5x88,9 cm	P207
29,5x118,6 cm	P227

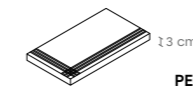

#### PEÇA · PIECE

DG CF CANTO	MATT RECT
29,5x59,2 cm	P207
29,5x88,9 cm	P257
29,5x118,6 cm	P270

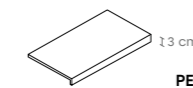

#### PEÇA · PIECE

DG CF SS	MATT RECT
29,5x59,2 cm	P157
29,5x88,9 cm	P207
29,5x118,6 cm	P227

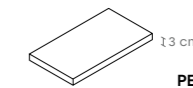

#### PEÇA · PIECE

DG CF CANTO SS	MATT RECT
29,5x59,2 cm	P207
29,5x88,9 cm	P257
29,5x118,6 cm	P270

DG CF Canto: Disponível em canto esquerdo e direito.  
DG CF Canto: Available in left and right corner.  
DG CF Canto: Disponible en angle gauche et droit.  
DG CF Canto: Canto izquierdo y derecho disponibles.

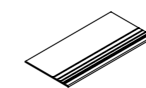

#### PEÇA · PIECE

DG	MATT RECT
29,5x59,2 cm	P18
59,2x59,2 cm	P36
44,35x88,9 cm	P96
29,5x118,6 cm	P96

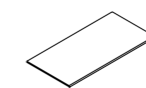

#### PEÇA · PIECE

DG SS	MATT RECT
29,5x59,2 cm	P18
59,2x59,2 cm	P36
44,35x88,9 cm	P96
29,5x118,6 cm	P96

DG CF / DG CF SS / DG CF Canto: Peças produzidas sob encomenda. Altura do focinho: entre 3 cm e 6 cm. Indicar a altura pretendida no ato da encomenda.  
DG CF / DG CF SS / DG CF Canto: Pieces produced on order. Trim height: 3 to 6 cm. Specify desired height when placing an order.  
DG CF / DG CF SS / DG CF Canto: Pièces produites sur commande. Hauteur du nez de marche : entre 3 cm et 6 cm. Préciser la hauteur souhaitée lors de la commande.  
DG CF / DG CF SS / DG CF Canto: Piezas producidas por encargo. Altura del ángulo: entre 3 y 6 cm. Indicar la altura deseada al realizar el pedido.

# BLEND COLLECTION 20mm

NEW

05

CONCRETE

FOG

DESERT

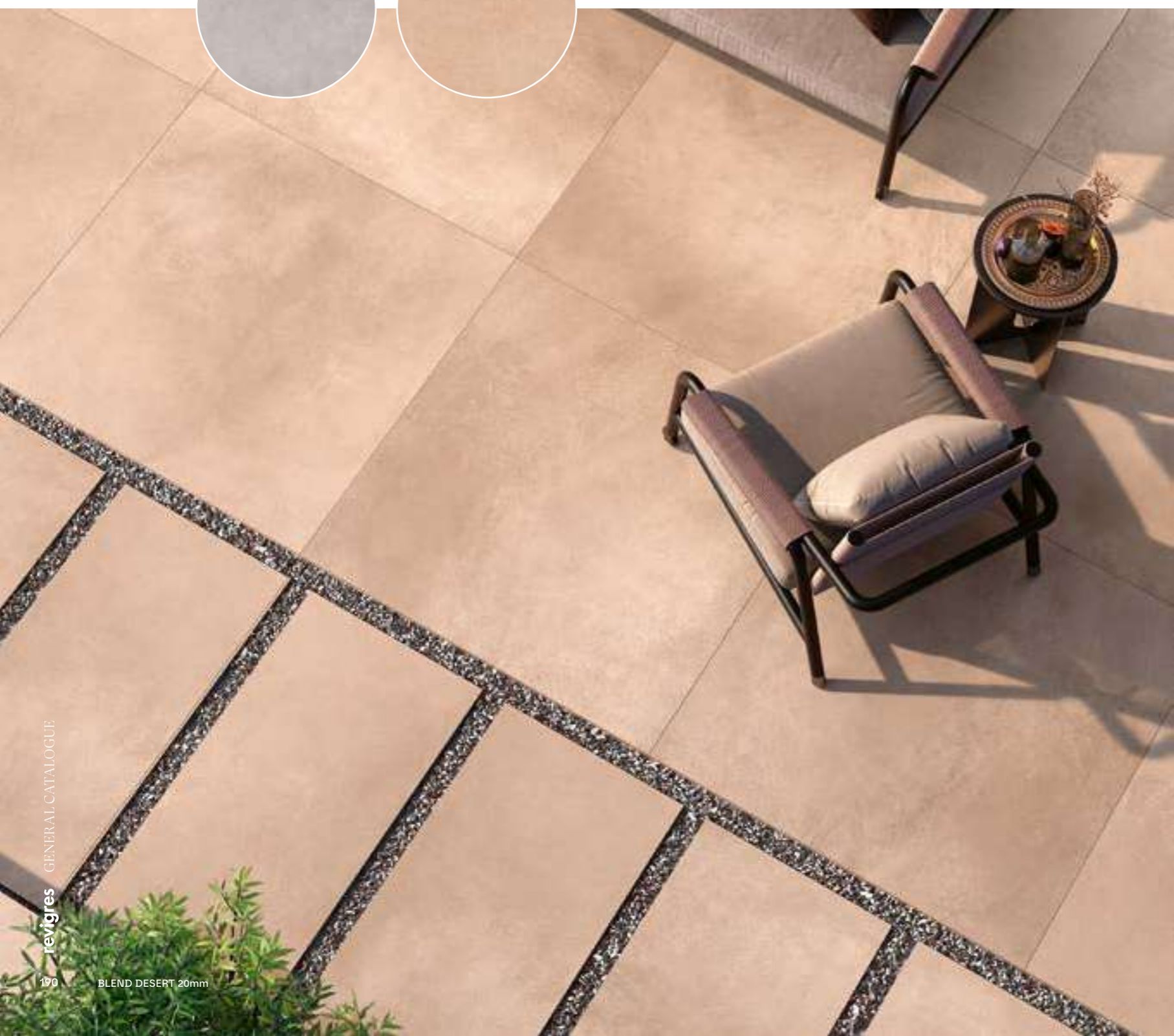
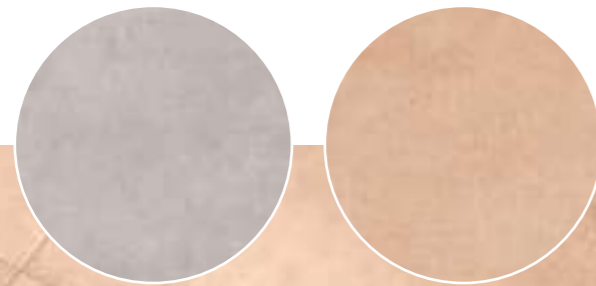

2

cores  
colours  
couleurs  
colores

3

formatos  
formats  
formats  
formatos

1

acabamento  
finish  
finition  
acabado



TECH 20 mm

ECOTILES  
up to 7,5%  
recycled  
materials



(47"x47")  
118,6x118,6 cm



(23"x47")  
59,2x118,6 cm



(35"x35")  
88,9x88,9 cm

## BLEND FOG

Code	Dimensions	Finish	Class	V3	4	CLASS 3	C	R11	36+	≥0,42	CAIXA · BOX			EUROPALETE · EUROPALLET		
											PZ	M²	KG	CX	M²	KG
312DK72Q81	88,9x88,9x2,00 cm	ANTISLIP RECT	P130	V3	4	CLASS 3	C	R11	36+	≥0,42	1	0.78	36.25	24	18.72	895
312DD32Q81	59,2x118,6x2,00 cm	ANTISLIP RECT	P130	V3	4	CLASS 3	C	R11	36+	≥0,42	1	0.70	32.53	30	21.00	1001
312DX32Q81	118,6x118,6x2,00 cm	ANTISLIP RECT	P135	V3	4	CLASS 3	C	R11	36+	≥0,42	1	1.40	65.06	16	22.40	1066

## BLEND DESERT

Code	Dimensions	Finish	Class	V3	4	CLASS 3	C	R11	36+	≥0,42	CAIXA · BOX			EUROPALETE · EUROPALLET		
											PZ	M²	KG	CX	M²	KG
312DK72Q71	88,9x88,9x2,00 cm	ANTISLIP RECT	P130	V3	4	CLASS 3	C	R11	36+	≥0,42	1	0.78	36.25	24	18.72	895
312DD32Q71	59,2x118,6x2,00 cm	ANTISLIP RECT	P130	V3	4	CLASS 3	C	R11	36+	≥0,42	1	0.70	32.53	30	21.00	1001
312DX32Q71	118,6x118,6x2,00 cm	ANTISLIP RECT	P135	V3	4	CLASS 3	C	R11	36+	≥0,42	1	1.40	65.06	16	22.40	1066

O TECH 20 mm é ideal para jardins, parques, terraços e espaços privados ou públicos de alto tráfego. Através da aplicação a seco, pode ser colocado sobre gravilha, relva, superfícies irregulares e pavimentos técnicos sobreelevados. De fácil e rápida aplicação, é ainda removível. Com cimento cola, representa um produto de altíssima resistência mecânica, sendo adequado para garagens, espaços comerciais ou industriais. A solução ideal para combinar pavimento interior e exterior.

TECH 20 mm is perfect for gardens, parks, terraces and private or heavy-duty public spaces. Through dry application, it can be laid on gravel, grass, uneven surfaces and raised floor. Easy and quick to install, and easily removable. Laid with adhesive cement the tiles acquire very high mechanical strength; perfect for garages, commercial or industrial spaces. The ideal solution for combining indoor and outdoor flooring.

TECH 20 mm est idéal pour les jardins, les parcs, les terrasses et les espaces privés ou publics à fort trafic. Grâce à la pose à sec, il peut être posé sur du gravier, du gazon, des surfaces irrégulières et des planchers techniques surélevés. Facile et rapide à poser, il est également amovible. Avec le ciment-colle, il représente un produit de très haute résistance mécanique, approprié pour les garages, les espaces commerciaux ou industriels. La solution idéale pour combiner les sols intérieurs et extérieurs.

TECH 20 mm es ideal para jardines, parques, terrazas y espacios privados o públicos con mucho tráfico. Si se aplica en seco, se puede colocar sobre gravilla, hierba, superficies irregulares y pavimentos técnicos elevados. Ofrece una aplicación fácil y rápida, además de ser removible. Si se aplica con cemento cola, es un producto con una altísima resistencia mecánica, lo que lo hace adecuado para garajes, espacios comerciales o industriales. La solución ideal para combinar pavimento interior y exterior.

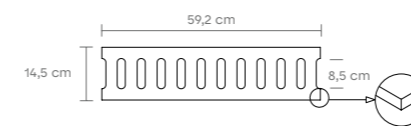

### GRELHA DE TRANSBORDAMENTO

14,5x59,2x2 cm P127 / peça\_piece

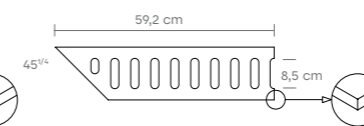

### GRELHA DE TRANSBORDAMENTO CANTO

2 PEÇAS \_ PIECES  
14,5x59,2x2 cm P237 / peça\_piece

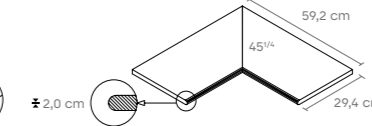

### CANTO INTERIOR BOLEADO SS

2 PEÇAS \_ PIECES  
29,4x59,2x2 cm P237 / peça\_piece

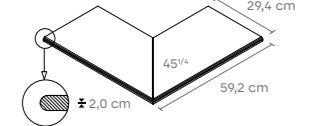

### CANTO EXTERIOR BOLEADO SS

2 PEÇAS \_ PIECES  
29,4x59,2x2 cm P237 / peça\_piece

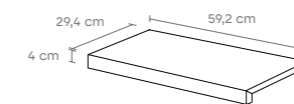

### DG CF SS

29,4x59,2x2 cm P157 / peça\_piece

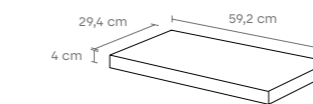

### DG CF CANTO SS

29,4x59,2x2 cm P247 / peça\_piece

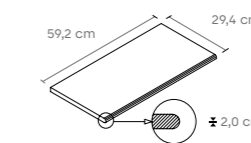

### DG BOLEADO SS

29,4x59,2x2 cm P115 / peça\_piece

Disponíveis com sulcos e outros formatos mediante consulta.  
Available with grooves and other sizes available on request.  
Disponibles avec rainures et dans d'autres formats sur demande.  
Disponibles con ranuras y en otros formatos bajo presupuesto.



# RULE COLLECTION

Trazos despretensiosos com o efeito do cimento, para revestimento e pavimento, em interiores e exteriores.

Unpretentious strokes with the cement effect of ceramic wall and floor tiles for indoor and outdoor use.

Traits non prétentieux à l'effet ciment, pour les revêtements de mur et de sol, à l'intérieur et à l'extérieur.

Trazos sin pretensiones con el efecto del cemento, para revestimientos y pavimentos, en interiores y exteriores.



ALLOY

SMOG



# RULE COLLECTION

2 cores  
couleurs  
colores

5 formatos  
formats  
formatos

3 acabamentos  
finishes  
finitions  
acabados

6 Até 6 desenhos  
Up to 6 designs  
Jusqu'à 6 dessins  
Hasta 6 diseños



(47"x109")  
118,6x277,8 cm



(23"x71")  
59,2x178,0 cm



(23"x47")  
59,2x118,6 cm



(12"x47")  
29,5x118,6 cm



(8"x47")  
19,6x118,6 cm

LIGHT XL



## RULE ALLOY

Code	Dimensions	Finish	P	V	C	CLASS	A	R	S	T	CAIXA - BOX			EUROPALETTE - EUROPALLET			
											PZ	M <sup>2</sup>	KG	CX	M <sup>2</sup>	KG	
3121L8V711	19,6x118,6x1,05 cm	SOFT GRIP	P101	V3	5	CLASS 2	B	R11	36+	≥0,42	U4P3E3C2	6	1.39	33.0	22	30.58	747
312GL8V711	19,6x118,6x1,05 cm	SILK	P101	V3	5	CLASS 1	A	R9	-	≥0,42	U4P3E3C2	6	1.39	33.0	22	30.58	747
312FD6V711	29,5x118,6x1,05 cm	SOFT GRIP	P101	V3	5	CLASS 2	B	R11	36+	≥0,42	U4P3E3C2	4	1.40	33.00	16	22.40	549
312GD6V711	29,5x118,6x1,05 cm	SILK	P101	V3	5	CLASS 1	A	R9	-	≥0,42	U4P3E3C2	4	1.40	33.00	16	22.40	549
312FD3V711	59,2x118,6x1,05 cm	SOFT GRIP	P101	V3	5	CLASS 2	B	R11	36+	≥0,42	U4P3E3C2	2	1.40	33.00	30	42.00	1011
312GD3V711	59,2x118,6x1,05 cm	SILK	P101	V3	5	CLASS 1	A	R9	-	≥0,42	U4P3E3C2	2	1.40	33.00	30	42.00	1011
312FS5V711	59,2x178,0x1,12 cm	SOFT GRIP	P123	V3	5	CLASS 2	B	R11	36+	≥0,42	U4P3E3C2	1	1.05	28.5	42	44.10	1222
312GS5V711	59,2x178,0x1,12 cm	SILK	P123	V3	5	CLASS 1	A	R9	-	≥0,42	U4P3E3C2	1	1.05	28.5	42	44.10	1222

## RULE ALLOY LIGHT XL

Code	Dimensions	Finish	P	V	C	CLASS	A	R	S	T	CAIXA - BOX			EUROPALETTE - EUROPALLET			
											PZ	M <sup>2</sup>	KG	CX	M <sup>2</sup>	KG	
3121X4V711	118,6x277,8x0,60 cm	RECT	P145	V3	-	-	-	-	-	-	-	1	3.29	50.4	18	59.22	1027 <sup>(*)</sup>

## RULE SMOG

Code	Dimensions	Finish	P	V	C	CLASS	A	R	S	T	CAIXA - BOX			EUROPALETTE - EUROPALLET			
											PZ	M <sup>2</sup>	KG	CX	M <sup>2</sup>	KG	
312FL8V721	19,6x118,6x1,05 cm	SOFT GRIP	P101	V3	5	CLASS 2	B	R11	36+	≥0,42	U4P3E3C2	6	1.39	33.0	22	30.58	747
312GL8V721	19,6x118,6x1,05 cm	SILK	P101	V3	5	CLASS 1	A	R9	-	≥0,42	U4P3E3C2	6	1.39	33.0	22	30.58	747
312FD6V721	29,5x118,6x1,05 cm	SOFT GRIP	P101	V3	5	CLASS 2	B	R11	36+	≥0,42	U4P3E3C2	4	1.40	33.00	16	22.40	549
312GD6V721	29,5x118,6x1,05 cm	SILK	P101	V3	5	CLASS 1	A	R9	-	≥0,42	U4P3E3C2	4	1.40	33.00	16	22.40	549
312FD3V721	59,2x118,6x1,05 cm	SOFT GRIP	P101	V3	5	CLASS 2	B	R11	36+	≥0,42	U4P3E3C2	2	1.40	33.00	30	42.00	1011
312GD3V721	59,2x118,6x1,05 cm	SILK	P101	V3	5	CLASS 1	A	R9	-	≥0,42	U4P3E3C2	2	1.40	33.00	30	42.00	1011
312FS5V721	59,2x178,0x1,12 cm	SOFT GRIP	P123	V3	5	CLASS 2	B	R11	36+	≥0,42	U4P3E3C2	1	1.05	28.5	42	44.10	1222
312GS5V721	59,2x178,0x1,12 cm	SILK	P123	V3	5	CLASS 1	A	R9	-	≥0,42	U4P3E3C2	1	1.05	28.5	42	44.10	1222

## RULE SMOG LIGHT XL

Code	Dimensions	Finish	P	V	C	CLASS	A	R	S	T	CAIXA - BOX			EUROPALETTE - EUROPALLET			
											PZ	M <sup>2</sup>	KG	CX	M <sup>2</sup>	KG	
3121X4V721	118,6x277,8x0,60 cm	RECT	P145	V3	-	-	-	-	-	-	-	1	3.29	50.4	18	59.22	1027 <sup>(*)</sup>

(\*) No formato 118,6x277,8 cm, o peso descrito corresponde ao máximo com 18 peças, acrescido do caixote de madeira (120 kg). Neste formato, há a possibilidade de envio desde 1 peça até máximo já descrito.  
 (\*) In the 118,6x277,8 cm format, the weight corresponds to a maximum of 18 tiles plus the wooden crate (120kg). In this format, it is possible to ship 1 tile and up to the maximum number described above.  
 (\*) Au format 118,6x277,8 cm, le poids indiqué correspond au poids maximum avec 18 pièces, plus la boîte en bois (120 kg). Dans ce format, il est possible d'expédier de 1 pièce jusqu'au maximum précisé ci-dessus.  
 (\*) En el formato 118,6x277,8 cm, el peso descrito corresponde al máximo con 18 piezas, a lo que se le suma la caja de madera (120 kg). En este formato, existe la posibilidad de enviar a partir de 1 pieza y hasta el máximo ya descrito.



RULE ALLOY \_ RULE SMOG

# RULE COLLECTION 6mm

2 cores  
couleurs  
colores

1 formato  
format  
formato

1 acabamento  
finish  
finition  
acabado



LIGHT XL

GRAPHIC VARIATION  
(118,6x277,8 cm)  
MATT RECT

Até 3 desenhos  
Up to 3 designs  
Jusqu'à 3 dessins  
Hasta 3 diseños

RULE ALLOY



RULE SMOG



LIGHT XL é ideal para renovações, sem demolições. Este grande formato de espessura fina garante a qualidade técnica do grés porcelânico aliado ao efeito estético apresentado.  
LIGHT XL is perfect for renovation without demolition. This large, thin format guarantees the technical quality of porcelain tiles combined with the aesthetic effect described above.  
LIGHT XL est idéal pour les rénovations, sans démolition. Ce grand format de faible épaisseur garantit la qualité technique du grés cérame combinée à l'effet esthétique présenté.  
LIGHT XL es ideal para renovaciones, sin demoliciones. Este gran formato, con espesor fino, garantiza la calidad técnica del gres porcelánico aliado al efecto estético que presenta.

Fornecido em caixa de madeira: preço sob consulta.  
Delivered in a wooden box: price on request.  
Fourniture dans un boitage bois : prix sur demande.  
Se entrega en una caja de madera: precio bajo presupuesto.

Para o assentamento de peças de grande formato, sugerimos a utilização de niveladores para ajudar a posicionar e nivelar peças.  
When laying large format tiles, use levelling spacers to ensure proper installing and levelling of tiles.  
Pour la pose de pièces de grand format, nous suggérons l'utilisation de croisillons autonivelants pour aider à positionner et à niveler les pièces.  
Para la colocación de piezas de gran tamaño, sugerimos utilizar niveladores para ayudar a colocar y nivelar piezas.



# RULE COLLECTION COMPLEMENTS

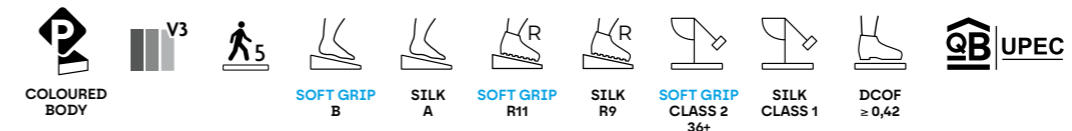

Produtos que integram até 33% de materiais reciclados.  
Products that incorporate up to 33% recycled materials.  
Produits intégrant jusqu'à 33% de matériaux recyclés.  
Productos que incorporan hasta un 33% de materiales.

### SOFT GRIP:

Produtos que minimizam o risco de deslizamento.  
Products that minimize the risk of slipping.  
Produits qui réduisent le risque de glissement.  
Productos que minimizan el riesgo de deslizamiento.

Tendo em vista alcançar um efeito global mais real e harmonioso, são produzidas peças diferentes umas das outras com variações de desenho e/ou cores entre elas.  
For a more genuine and harmonious effect overall, different tiles with design and/or colour variations are produced.

Afin d'obtenir un effet global plus réel et harmonieux, nos pièces sont différentes les unes des autres avec des variations de dessin et / ou de nuances entre elles.  
Para lograr un efecto global más real y armonioso, se producen piezas diferentes unas de otras con variaciones de diseño y/o color.

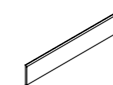

### PEÇA · PIECE

RB	SOFT GRIP SILK
8x59,2 cm	P12
8x118,6 cm	P28
8x178,0 cm	P90

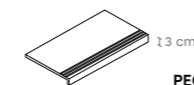

### PEÇA · PIECE

DG CF	SOFT GRIP SILK
29,5x118,6 cm	P175
29,5x178,0 cm	P317

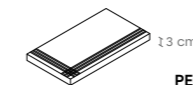

### PEÇA · PIECE

DG CF CANTO	SOFT GRIP SILK
29,5x118,6 cm	P247
29,5x178,0 cm	P395

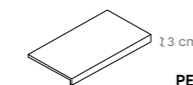

### PEÇA · PIECE

DG CF SS	SOFT GRIP SILK
29,5x118,6 cm	P175
29,5x178,0 cm	P317

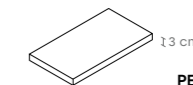

### PEÇA · PIECE

DG CF CANTO SS	SOFT GRIP SILK
29,5x118,6 cm	P247
29,5x178,0 cm	P395

DG CF Canto: Disponível em canto esquerdo e direito.  
DG CF Canto: Available in left and right corner.  
DG CF Canto: Disponible en angle gauche et droit.  
DG CF Canto: Canto izquierdo y derecho disponibles.

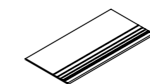

### PEÇA · PIECE

DG	SOFT GRIP SILK
29,5x118,6 cm	P96
59,2x118,6 cm	P167
29,5x178,0 cm	P201

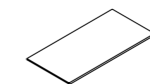

### PEÇA · PIECE

DG SS	SOFT GRIP SILK
29,5x118,6 cm	P96
59,2x118,6 cm	P167
29,5x178,0 cm	P201

DG CF / DG CF SS / DG CF Canto: Peças produzidas sob encomenda. Altura do focinho: entre 3 cm e 6 cm. Indicar a altura pretendida no ato da encomenda.  
DG CF / DG CF SS / DG CF Canto: Pieces produced on order. Trim height: 3 to 6 cm. Specify desired height when placing a order.  
DG CF / DG CF SS / DG CF Canto: Pièces produites sur commande. Hauteur du nez de marche : entre 3 cm et 6 cm. Préciser la hauteur souhaitée lors de la commande.  
DG CF / DG CF SS / DG CF Canto: Piezas producidas por encargo. Altura del ángulo: entre 3 y 6 cm. Indicar la altura deseada al realizar el pedido.



# LOCUS \_ QUILT COLLECTION

Vigor sereno envolto de elegância intemporal para revestimento e pavimento, em interiores e exteriores.

Peaceful vigour surrounded by timeless elegance of ceramic wall and floor tiles for indoor and outdoor use.

Vigueur sereine enrobée d'une élégance intemporelle pour les revêtements de mur et de sol intérieurs et extérieurs.

Vigor sereno envuelto en una elegancia atemporal para revestimientos y pavimentos, en interiores y exteriores.



# LOCUS COLLECTION



# LOCUS COLLECTION



**4** cores  
colours  
couleurs  
colores

**7** formatos  
formats  
formats  
formatos

**2** acabamentos  
finishes  
finitions  
acabados

**16** Até 16 desenhos  
Up to 16 designs  
Jusqu'à 16 dessins  
Hasta 16 diseños



**NEW FORMAT**

(47"x47")  
118,6x118,6 cm

(35"x35")  
88,9x88,9 cm

(18"x35")  
44,35x88,9 cm

(23"x23")  
59,2x59,2 cm

(12"x23")  
29,5x59,2 cm

(4"x4")  
9,7x9,7 cm

**HEXAGONO**  
(6"x7")  
16,5x19 cm

**ECOTILES**  
up to 7,5%  
recycled  
materials

## LOCUS BONE

Modelo	Dimensões	Acabamento	P	V	C	B	R	F	G	S	CAIXA - BOX			EUROPALETTE - EUROPALLET			
											PZ	M²	KG	CX	M²	KG	
312F08V681	9,7x9,7x0,85 cm	SOFT GRIP	P108	V3	5	CLASS 2	B	R11	36+	≥0,42	-	32	0.30	5.80	180	54.00	1065
312G08V681	9,7x9,7x0,85 cm	SILK	P108	V3	5	CLASS 1	A	R9	-	≥0,42	-	32	0.30	5.80	180	54.00	1065
312F21V681	29,5x59,2x0,85 cm	SOFT GRIP	P87	V3	5	CLASS 2	B	R11	36+	≥0,42	-	8	1.40	28.8	32	44.80	943
312G21V681	29,5x59,2x0,85 cm	SILK	P87	V3	5	CLASS 1	A	R9	-	≥0,42	U4P3E3C2	8	1.40	28.8	32	44.80	943
312F13V681	59,2x59,2x0,85 cm	SOFT GRIP	P87	V3	5	CLASS 2	B	R11	36+	≥0,42	-	4	1.40	28.7	36	50.40	1053
312G13V681	59,2x59,2x0,85 cm	SILK	P87	V3	5	CLASS 1	A	R9	-	≥0,42	U4P4E3C2	4	1.40	28.7	36	50.40	1053
312FH8V681	44,35x88,9x1,05 cm	SOFT GRIP	P91	V3	5	CLASS 2	B	R11	36+	≥0,42	-	4	1.58	39.0	24	37.92	991
312GH8V681	44,35x88,9x1,05 cm	SILK	P91	V3	5	CLASS 1	A	R9	-	≥0,42	U4P3E3C2	4	1.58	39.0	24	37.92	991
312FK7V681	88,9x88,9x1,05 cm	SOFT GRIP	P101	V3	5	CLASS 2	B	R11	36+	≥0,42	-	2	1.58	39.0	24	37.92	991
312GK7V681	88,9x88,9x1,05 cm	SILK	P101	V3	5	CLASS 1	A	R9	-	≥0,42	U4P3E3C2	2	1.58	39.0	24	37.92	991
312FX3V681	118,6x118,6x0,90 cm	SOFT GRIP	P120	V3	5	CLASS 2	B	R11	36+	≥0,42	-	1	1.40	31.8	32	44.80	1043
312GX3V681	118,6x118,6x0,90 cm	SILK	P120	V3	5	CLASS 1	A	R9	-	≥0,42	-	1	1.40	31.8	32	44.80	1043

## HEXAGONO LOCUS BONE

Modelo	Dimensões	Acabamento	P	V	C	B	R	F	G	S	CAIXA - BOX			EUROPALETTE - EUROPALLET			
											PZ	M²	KG	CX	M²	KG	
332FV3V771	16,5x19x0,85 cm	SOFT GRIP	P293	V3	5	CLASS 2	B	R11	36+	≥0,42	-	6	0.15	3.50	106	15.90	392
332GV3V771	16,5x19x0,85 cm	SILK	P293	V3	5	CLASS 1	A	R9	-	≥0,42	-	6	0.15	3.50	106	15.90	392

## LOCUS ALLOY

Modelo	Dimensões	Acabamento	P	V	C	B	R	F	G	S	CAIXA - BOX			EUROPALETTE - EUROPALLET			
											PZ	M²	KG	CX	M²	KG	
312F08V671	9,7x9,7x0,85 cm	SOFT GRIP	P108	V3	5	CLASS 2	B	R11	36+	≥0,42	-	32	0.30	5.80	180	54.00	1065
312G08V671	9,7x9,7x0,85 cm	SILK	P108	V3	5	CLASS 1	A	R9	-	≥0,42	-	32	0.30	5.80	180	54.00	1065
312F21V671	29,5x59,2x0,85 cm	SOFT GRIP	P87	V3	5	CLASS 2	B	R11	36+	≥0,42	-	8	1.40	28.8	32	44.80	943
312G21V671	29,5x59,2x0,85 cm	SILK	P87	V3	5	CLASS 1	A	R9	-	≥0,42	U4P3E3C2	8	1.40	28.8	32	44.80	943
312F13V671	59,2x59,2x0,85 cm	SOFT GRIP	P87	V3	5	CLASS 2	B	R11	36+	≥0,42	-	4	1.40	28.7	36	50.40	1053
312G13V671	59,2x59,2x0,85 cm	SILK	P87	V3	5	CLASS 1	A	R9	-	≥0,42	U4P4E3C2	4	1.40	28.7	36	50.40	1053
312FH8V671	44,35x88,9x1,05 cm	SOFT GRIP	P91	V3	5	CLASS 2	B	R11	36+	≥0,42	-	4	1.58	39.0	24	37.92	991
312GH8V671	44,35x88,9x1,05 cm	SILK	P91	V3	5	CLASS 1	A	R9	-	≥0,42	U4P3E3C2	4	1.58	39.0	24	37.92	991
312FK7V671	88,9x88,9x1,05 cm	SOFT GRIP	P101	V3	5	CLASS 2	B	R11	36+	≥0,42	-	2	1.58	39.0	24	37.92	991
312GK7V671	88,9x88,9x1,05 cm	SILK	P101	V3	5	CLASS 1	A	R9	-	≥0,42	U4P3E3C2	2	1.58	39.0	24	37.92	991
312FX3V671	118,6x118,6x0,90 cm	SOFT GRIP	P120	V3	5	CLASS 2	B	R11	36+	≥0,42	-	1	1.40	31.8	32	44.80	1043
312GX3V671	118,6x118,6x0,90 cm	SILK	P120	V3	5	CLASS 1	A	R9	-	≥0,42	-	1	1.40	31.8	32	44.80	1043

## HEXAGONO LOCUS ALLOY

Modelo	Dimensões	Acabamento	P	V	C	B	R	F	G	S	CAIXA - BOX			EUROPALETTE - EUROPALLET			
											PZ	M²	KG	CX	M²	KG	
332FV3V761	16,5x19x0,85 cm	SOFT GRIP	P293	V3	5	CLASS 2	B	R11	36+	≥0,42	-	6	0.15	3.50	106	15.90	392
332GV3V761	16,5x19x0,85 cm	SILK	P293	V3	5	CLASS 1	A	R9	-	≥0,42	-	6	0.15	3.50	106	15.90	392

**HEXAGONO 16,5x19 cm**  
[ 1m² = 41 peças\_pieces ]



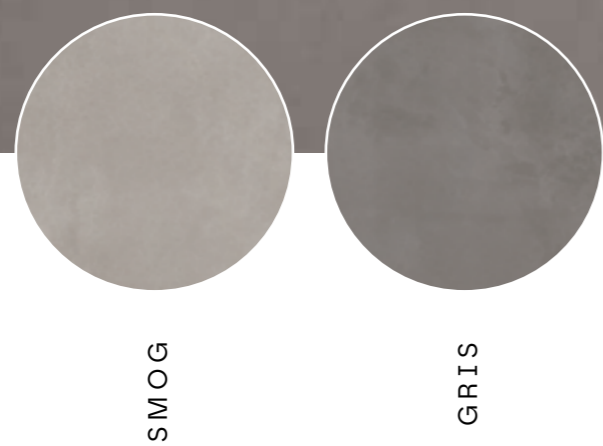

SMOG

GRIS



# LOCUS COLLECTION

4 cores  
couleurs  
couleurs  
colores

7 formatos  
formats  
formats  
formatos

2 acabamentos  
finishes  
finitions  
acabados

16 Até 16 desenhos  
Up to 16 designs  
Jusqu'à 16 dessins  
Hasta 16 diseños



(47"x47")  
118,6x118,6 cm



(35"x35")  
88,9x88,9 cm



(18"x35")  
44,35x88,9 cm



(23"x23")  
59,2x59,2 cm



(12"x23")  
29,5x59,2 cm



(4"x4")  
9,7x9,7 cm



HEXAGONO  
(6"x7")  
16,5x19 cm

## LOCUS SMOG

											CAIXA - BOX			EUROPALETTE - EUROPALLET			
											PZ	M <sup>2</sup>	KG	CX	M <sup>2</sup>	KG	
312F08V701	9,7x9,7x0,85 cm	SOFT GRIP	P108	V3	5	CLASS 2	B	R11	36+	≥0,42	-	32	0.30	5.80	180	54.00	1 065
312G08V701	9,7x9,7x0,85 cm	SILK	P108	V3	5	CLASS 1	A	R9	-	≥0,42	-	32	0.30	5.80	180	54.00	1 065
312F21V701	29,5x59,2x0,85 cm	SOFT GRIP	P87	V3	5	CLASS 2	B	R11	36+	≥0,42	-	8	1.40	28.8	32	44.80	943
312G21V701	29,5x59,2x0,85 cm	SILK	P87	V3	5	CLASS 1	A	R9	-	≥0,42	U4P3E3C2	8	1.40	28.8	32	44.80	943
312F13V701	59,2x59,2x0,85 cm	SOFT GRIP	P87	V3	5	CLASS 2	B	R11	36+	≥0,42	-	4	1.40	28.7	36	50.40	1 053
312G13V701	59,2x59,2x0,85 cm	SILK	P87	V3	5	CLASS 1	A	R9	-	≥0,42	U4P4E3C2	4	1.40	28.7	36	50.40	1 053
312FH8V701	44,35x88,9x1,05 cm	SOFT GRIP	P91	V3	5	CLASS 2	B	R11	36+	≥0,42	-	4	1.58	39.0	24	37.92	991
312GH8V701	44,35x88,9x1,05 cm	SILK	P91	V3	5	CLASS 1	A	R9	-	≥0,42	U4P3E3C2	4	1.58	39.0	24	37.92	991
312FK7V701	88,9x88,9x1,05 cm	SOFT GRIP	P101	V3	5	CLASS 2	B	R11	36+	≥0,42	-	2	1.58	39.0	24	37.92	991
312GK7V701	88,9x88,9x1,05 cm	SILK	P101	V3	5	CLASS 1	A	R9	-	≥0,42	U4P3E3C2	2	1.58	39.0	24	37.92	991
312FX3V701	118,6x118,6x0,90 cm	SOFT GRIP	P120	V3	5	CLASS 2	B	R11	36+	≥0,42	-	1	1.40	31.8	32	44.80	1 043
312GX3V701	118,6x118,6x0,90 cm	SILK	P120	V3	5	CLASS 1	A	R9	-	≥0,42	-	1	1.40	31.8	32	44.80	1 043

## HEXAGONO LOCUS SMOG

												CAIXA - BOX			EUROPALETTE - EUROPALLET		
												PZ	M <sup>2</sup>	KG	CX	M <sup>2</sup>	KG
332FV3V791	16,5x19x0,85 cm	SOFT GRIP	P293	V3	5	CLASS 2	B	R11	36+	≥0,42	-	6	0.15	3.50	106	15.90	392
332GV3V791	16,5x19x0,85 cm	SILK	P293	V3	5	CLASS 1	A	R9	-	≥0,42	-	6	0.15	3.50	106	15.90	392

## LOCUS GRIS

												CAIXA - BOX			EUROPALETTE - EUROPALLET		
												PZ	M <sup>2</sup>	KG	CX	M <sup>2</sup>	KG
312F08V691	9,7x9,7x0,85 cm	SOFT GRIP	P108	V3	5	CLASS 2	B	R11	36+	≥0,42	-	32	0.30	5.80	180	54.00	1 065
312G08V691	9,7x9,7x0,85 cm	SILK	P108	V3	5	CLASS 1	A	R9	-	≥0,42	-	32	0.30	5.80	180	54.00	1 065
312F21V691	29,5x59,2x0,85 cm	SOFT GRIP	P87	V3	5	CLASS 2	B	R11	36+	≥0,42	-	8	1.40	28.8	32	44.80	943
312G21V691	29,5x59,2x0,85 cm	SILK	P87	V3	5	CLASS 1	A	R9	-	≥0,42	U4P3E3C2	8	1.40	28.8	32	44.80	943
312F13V691	59,2x59,2x0,85 cm	SOFT GRIP	P87	V3	5	CLASS 2	B	R11	36+	≥0,42	-	4	1.40	28.7	36	50.40	1 053
312G13V691	59,2x59,2x0,85 cm	SILK	P87	V3	5	CLASS 1	A	R9	-	≥0,42	U4P4E3C2	4	1.40	28.7	36	50.40	1 053
312FH8V691	44,35x88,9x1,05 cm	SOFT GRIP	P91	V3	5	CLASS 2	B	R11	36+	≥0,42	-	4	1.58	39.0	24	37.92	991
312GH8V691	44,35x88,9x1,05 cm	SILK	P91	V3	5	CLASS 1	A	R9	-	≥0,42	U4P3E3C2	4	1.58	39.0	24	37.92	991
312FK7V691	88,9x88,9x1,05 cm	SOFT GRIP	P101	V3	5	CLASS 2	B	R11	36+	≥0,42	-	2	1.58	39.0	24	37.92	991
312GK7V691	88,9x88,9x1,05 cm	SILK	P101	V3	5	CLASS 1	A	R9	-	≥0,42	U4P3E3C2	2	1.58	39.0	24	37.92	991
312FX3V691	118,6x118,6x0,90 cm	SOFT GRIP	P120	V3	5	CLASS 2	B	R11	36+	≥0,42	-	1	1.40	31.8	32	44.80	1 043
312GX3V691	118,6x118,6x0,90 cm	SILK	P120	V3	5	CLASS 1	A	R9	-	≥0,42	-	1	1.40	31.8	32	44.80	1 043

## HEXAGONO LOCUS GRIS

												CAIXA - BOX			EUROPALETTE - EUROPALLET		
												PZ	M <sup>2</sup>	KG	CX	M <sup>2</sup>	KG
332FV3V781	16,5x19x0,85 cm	SOFT GRIP	P293	V3	5	CLASS 2	B	R11	36+	≥0,42	-	6	0.15	3.50	106	15.90	392
332GV3V781	16,5x19x0,85 cm	SILK	P293	V3	5	CLASS 1	A	R9	-	≥0,42	-	6	0.15	3.50	106	15.90	392

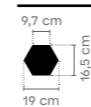

HEXAGONO 16,5x19 cm

[ 1m<sup>2</sup> = 41 peças\_pieces ]



BONE



GRIS



GREEN



# QUILT COLLECTION

3 cores  
colours  
couleurs  
colores

1 formato  
format  
format  
formato

2 acabamentos  
finishes  
finitions  
acabados



(12"x12")  
29,5x29,5 cm



## QUILT BONE

											CAIXA - BOX			EUROPALETTE - EUROPALLET			
											PZ	M <sup>2</sup>	KG	CX	M <sup>2</sup>	KG	
312F12V641	29,5x29,5x0,85 cm	SOFT GRIP	P87	V3	5	CLASS 2	B	R11	36+	≥0,42	U4P4+E3C2	16	1.39	28.8	40	55.60	1173
312G12V641	29,5x29,5x0,85 cm	SILK	P87	V3	5	CLASS 1	A	R9	-	≥0,42	U4P4+E3C2	16	1.39	28.8	40	55.60	1173

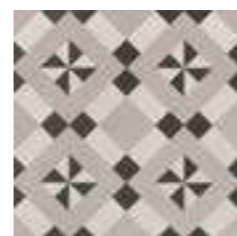

## QUILT GRIS

											CAIXA - BOX			EUROPALETTE - EUROPALLET			
											PZ	M <sup>2</sup>	KG	CX	M <sup>2</sup>	KG	
312F12V651	29,5x29,5x0,85 cm	SOFT GRIP	P87	V3	5	CLASS 2	B	R11	36+	≥0,42	U4P4+E3C2	16	1.39	28.8	40	55.60	1173
312G12V651	29,5x29,5x0,85 cm	SILK	P87	V3	5	CLASS 1	A	R9	-	≥0,42	U4P4+E3C2	16	1.39	28.8	40	55.60	1173



## QUILT GREEN

											CAIXA - BOX			EUROPALETTE - EUROPALLET			
											PZ	M <sup>2</sup>	KG	CX	M <sup>2</sup>	KG	
312F12V661	29,5x29,5x0,85 cm	SOFT GRIP	P87	V3	5	CLASS 2	B	R11	36+	≥0,42	U4P4+E3C2	16	1.39	28.8	40	55.60	1173
312G12V661	29,5x29,5x0,85 cm	SILK	P87	V3	5	CLASS 1	A	R9	-	≥0,42	U4P4+E3C2	16	1.39	28.8	40	55.60	1173

# LOCUS COLLECTION

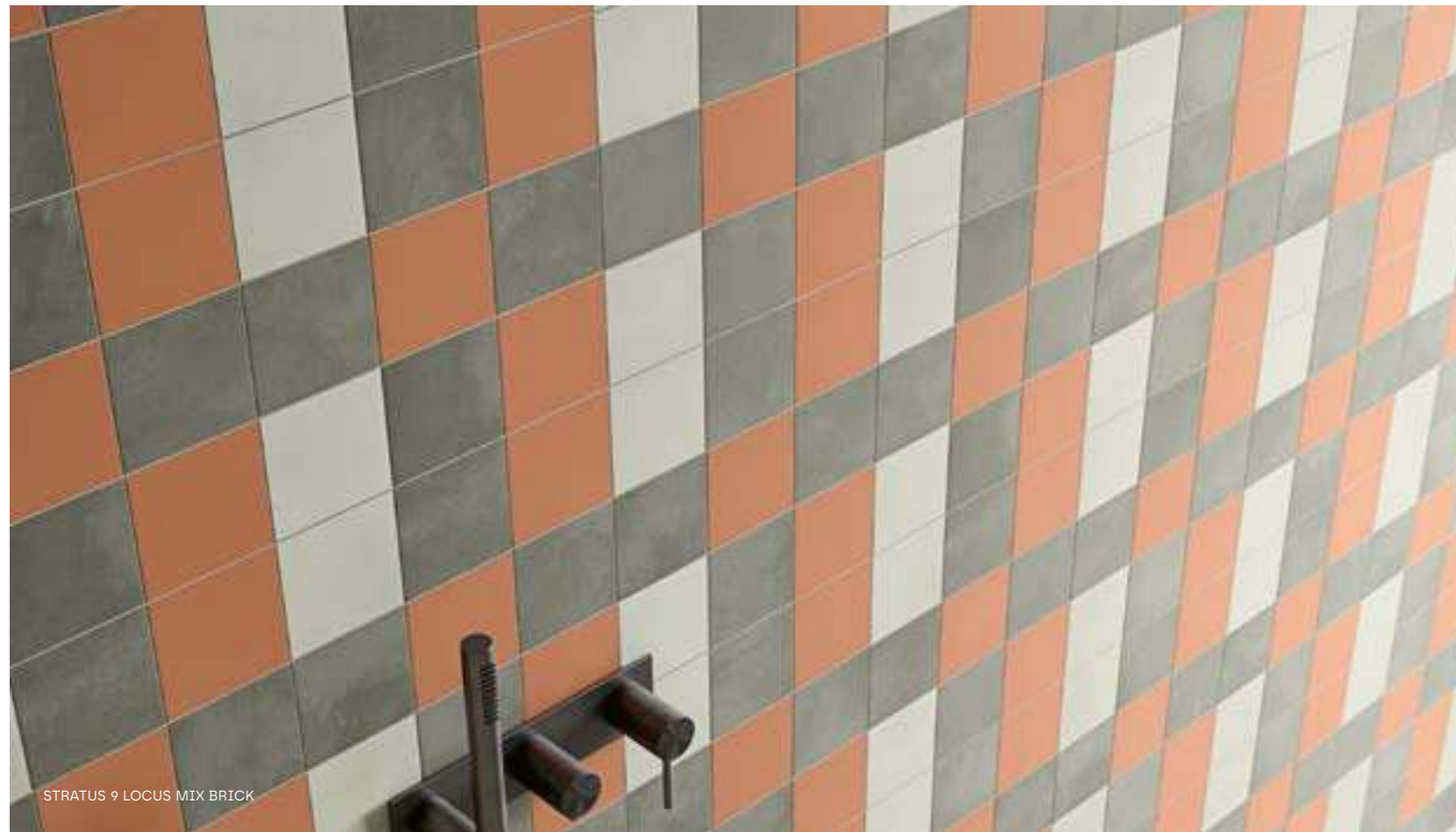

STRATUS 9 LOCUS MIX BRICK



## STRATUS 9 LOCUS MIX BRICK (a) (f)

Bases: Locus Alloy + Locus Gris + Cromática Brick

312G1250X1 29,5x29,5x0,85 cm SILK P19 /peça\_piece

[ 1m² = 11 peças\_pieces ]



## STRATUS 9 LOCUS MIX COBALTO (a) (f)

Bases: Locus Alloy + Locus Smog + Cromática Cobalto

312G1251X1 29,5x29,5x0,85 cm SILK P19 /peça\_piece

[ 1m² = 11 peças\_pieces ]



## STRATUS 9 LOCUS MIX OLIVA (a) (f)

Bases: Locus Bone + Locus Gris + Cromática Oliva

312G1253X1 29,5x29,5x0,85 cm SILK P19 /peça\_piece

[ 1m² = 11 peças\_pieces ]



## STRATUS 9 LOCUS MIX OCRE (a) (f)

Bases: Locus Bone + Locus Gris + Cromática Ocre

312G1252X1 29,5x29,5x0,85 cm SILK P19 /peça\_piece

[ 1m² = 11 peças\_pieces ]



## HEXA FLOW BONE (b)

332FV3F721 16,5x19x0,85 cm SOFT GRIP P15 /peça\_piece

[ 1m² = 41 peças\_pieces ]



## HEXA FLOW SMOG (b)

332FV3F711 16,5x19x0,85 cm SOFT GRIP P15 /peça\_piece

[ 1m² = 41 peças\_pieces ]



## HEXA SHADOW GRIS (c)

332FV3F701 16,5x19x0,85 cm SOFT GRIP P14 /peça\_piece

[ 1m² = 41 peças\_pieces ]



HEXA FLOW SMOG



HEXA SHADOW GRIS

# LOCUS COLLECTION COMPLEMENTS

GRAPHIC VARIATION

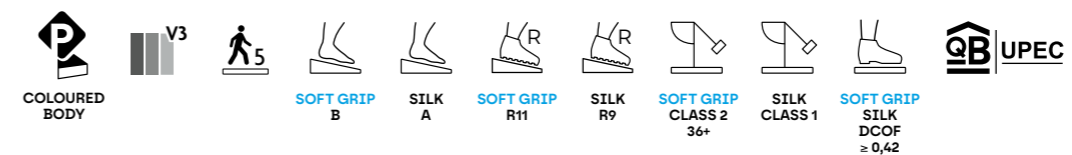

**SOFT GRIP:**  
 Produtos que minimizam o risco de deslizamento.  
 Products that minimize the risk of slipping.  
 Produits qui réduisent le risque de glissement.  
 Productos que minimizan el riesgo de deslizamiento.



Produtos que integram até 33% de materiais reciclados.  
 Products that incorporate up to 33% recycled materials.  
 Produits intégrant jusqu'à 33% de matériaux recyclés.  
 Productos que incorporan hasta un 33% de materiales.

Tendo em vista alcançar um efeito global mais real e harmonioso, são produzidas peças diferentes umas das outras com variações de desenho e/ou cores entre elas.  
 For a more genuine and harmonious effect overall, different tiles with design and/or colour variations are produced.  
 Afin d'obtenir un effet global plus réel et harmonieux, nos pièces sont différentes les unes des autres avec des variations de dessin et / ou de nuances entre elles.  
 Para lograr un efecto global más real y armonioso, se producen piezas diferentes unas de otras con variaciones de diseño y/o color.

**PEÇA · PIECE**

RB	SOFT GRIP SILK
9,5x29,5 cm	P08
8x44,35 cm	P16
8x59,2 cm	P12
8x88,6 cm	P28
8x118,6 cm	P28

PEÇA · PIECE		PEÇA · PIECE		PEÇA · PIECE		PEÇA · PIECE	
DG CF	SOFT GRIP SILK	DG CF CANTO	SOFT GRIP SILK	DG CF SS	SOFT GRIP SILK	DG CF CANTO SS	SOFT GRIP SILK
29,5x59,2 cm	P157	29,5x59,2 cm	P207	29,5x118,6 cm	P157	29,5x118,6 cm	P207
29,5x88,9 cm	P207	29,5x88,9 cm	P257	29,5x88,9 cm	P207	29,5x118,6 cm	P257
29,5x118,6 cm	P227	29,5x118,6 cm	P270	29,5x118,6 cm	P227	29,5x118,6 cm	P270

DG CF Canto: Disponível em canto esquerdo e direito.  
 DG CF Canto: Available in left and right corner.  
 DG CF Canto: Disponible en angle gauche et droit.  
 DG CF Canto: Canto izquierdo y derecho disponibles.

**PEÇA · PIECE**

DG	SOFT GRIP SILK
29,5x59,2 cm	P18
59,2x59,2 cm	P36
44,35x88,9 cm	P96
29,5x118,6 cm	P96
59,2x118,6 cm	P167

**PEÇA · PIECE**

DG SS	SOFT GRIP SILK
29,5x59,2 cm	P18
59,2x59,2 cm	P36
44,35x88,9 cm	P96
29,5x118,6 cm	P96
59,2x118,6 cm	P167

DG CF / DG CF SS / DG CF Canto: Peças produzidas sob encomenda. Altura do fochino: entre 3 cm e 6 cm. Indicar a altura pretendida no ato da encomenda.  
 DG CF / DG CF SS / DG CF Canto: Pieces produced on order. Trim height: 3 to 6 cm. Specify desired height when placing a order.  
 DG CF / DG CF SS / DG CF Canto: Pièces produites sur commande. Hauteur du nez de marche : entre 3 cm et 6 cm. Préciser la hauteur souhaitée lors de la commande.  
 DG CF / DG CF SS / DG CF Canto: Piezas producidas por encargo. Altura del ángulo: entre 3 y 6 cm. Indicar la altura deseada al realizar el pedido.

- (a) Os decorados colados em rede permitem obter um efeito de continuidade, podendo ser conjugados com qualquer formato da base.  
 (a) The decors glued on to a mesh create an effect of continuity, and can be combined with any base size.  
 (a) Les décors collés sur filet permettent d'obtenir un effet de continuité, qui peuvent être combinés avec n'importe quel format de la base.  
 (a) Los decorados pegados sobre malla permiten obtener un efecto de continuidad, por lo que se pueden combinar con cualquier formato de base.
- (b) Existem 9 peças diferentes, de acordo com o desenho do decorado, que devem ser aplicadas alternadamente, de modo a obter-se uma solução mais rica e variada.  
 (b) There are 9 pieces, matching the design of the decorated tiles, which should be applied alternately in order to obtain a richer and more varied decoration.  
 (b) Différentes 9 pièces correspondent au dessin du décor. Il convient de les appliquer de façon alternée pour obtenir une disposition plus riche et plus variée.  
 (b) Existen 9 piezas diferentes, de acuerdo con el diseño del decorado, que deben aplicarse de forma alterna, con el fin de obtener una solución más y variada.
- (c) Existem 18 peças diferentes, de acordo com o desenho do decorado, que devem ser aplicadas alternadamente, de modo a obter-se uma solução mais rica e variada.  
 (c) There are 18 pieces, matching the design of the decorated tiles, which should be applied alternately in order to obtain a richer and more varied decoration.  
 (c) Différentes 18 pièces correspondent au dessin du décor. Il convient de les appliquer de façon alternée pour obtenir une disposition plus riche et plus variée.  
 (c) Existen 18 piezas diferentes, de acuerdo con el diseño del decorado, que deben aplicarse de forma alterna, con el fin de obtener una solución más y variada.
- (f) Decorados aplicáveis em revestimento e, também, em pavimento.  
 (f) Decors for wall tiles and also for floor tiles.  
 (f) Décors applicables aussi bien en revêtements muraux, qu'en revêtements de sol.  
 (f) Decorados aplicables en revestimiento y, también, en pavimento.

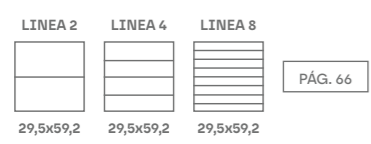



# CITYZEN COLLECTION

A subtileza orgánica do cimento, enriquecida con tonalidades e texturas, promove a serenidade em ambientes citadinos.

The organic subtleness of cement, enriched with shades and textures, caters for serenity in city environments.

La subtilité organique du ciment, enrichie des tonalités et des textures, promeuve la sérénité dans les ambiances citadines.

La sutileza orgánica del cemento enriquecida con tonos y texturas que fomentan la serenidad en ambientes urbanos.



# CITYZEN COLLECTION



LISBOA RACKET CENTER — ALVALADE, PORTUGAL  
LISBON RACKET CENTER — ALVALADE, PORTUGAL



OFFWHITE



BONE



# CITYZEN COLLECTION

5

cores  
colours  
couleurs  
colores

6

formatos  
formats  
formats  
formatos

2

acabamentos  
finishes  
finitions  
acabados

18

Até 18 desenhos  
Up to 18 designs  
Jusqu'à 18 dessins  
Hasta 18 diseños



(47"x47")  
118,6x118,6 cm



(23"x47")  
59,2x118,6 cm



(35"x35")  
88,9x88,9 cm



(18"x35")  
44,35x88,9 cm



(23"x23")  
59,2x59,2 cm



(12"x23")  
29,5x59,2 cm

## CITYZEN OFFWHITE

											CAIXA - BOX			EUROPALETE - EUROPALLET			
											PZ	M <sup>2</sup>	KG	CX	M <sup>2</sup>	KG	
312B2114U1	29,5x59,2x0,85 cm	MATT RECT	P87	V2	5	CLASS 2	A	R10	36+	≥0,42	U4P3E3C2	8	1.40	28.8	32	44.80	943
312B1314U1	59,2x59,2x0,85 cm	MATT RECT	P87	V2	5	CLASS 2	A	R10	36+	≥0,42	U4P4E3C2	4	1.40	28.7	36	50.40	1053
312D1314U1	59,2x59,2x0,85 cm	ANTISLIP RECT	P87	V2	5	CLASS 3	B	R11	36+	≥0,42	-	4	1.40	28.7	36	50.40	1053
312BH814U1	44,35x88,9x1,05 cm	MATT RECT	P91	V2	5	CLASS 2	A	R10	36+	≥0,42	U4P3E3C2	4	1.58	39.0	27	42.66	1074
312BK714U1	88,9x88,9x1,05 cm	MATT RECT	P101	V2	5	CLASS 2	A	R10	36+	≥0,42	U4P3E3C2	2	1.58	39.0	24	37.92	991
312BD314U1	59,2x118,6x0,98 cm	MATT RECT	P101	V2	5	CLASS 2	A	R10	36+	≥0,42	U4P3E3C2	2	1.40	33.0	30	42.00	1011
312BX314U1	118,6x118,6x0,90 cm	MATT RECT	P120	V2	4	CLASS 2	A	R10	36+	≥0,42	-	1	1.40	31.77	32	44.80	1042

## CITYZEN BONE

											CAIXA - BOX			EUROPALETE - EUROPALLET			
											PZ	M <sup>2</sup>	KG	CX	M <sup>2</sup>	KG	
312B2116U1	29,5x59,2x0,85 cm	MATT RECT	P87	V2	5	CLASS 2	A	R10	36+	≥0,42	U4P3E3C2	8	1.40	28.8	32	44.80	943
312B1316U1	59,2x59,2x0,85 cm	MATT RECT	P87	V2	5	CLASS 2	A	R10	36+	≥0,42	U4P4E3C2	4	1.40	28.7	36	50.40	1053
312D1316U1	59,2x59,2x0,85 cm	ANTISLIP RECT	P87	V2	5	CLASS 3	B	R11	36+	≥0,42	-	4	1.40	28.7	36	50.40	1053
312BH816U1	44,35x88,9x1,05 cm	MATT RECT	P91	V2	5	CLASS 2	A	R10	36+	≥0,42	U4P3E3C2	4	1.58	39.0	27	42.66	1074
312BK716U1	88,9x88,9x1,05 cm	MATT RECT	P101	V2	5	CLASS 2	A	R10	36+	≥0,42	U4P3E3C2	2	1.58	39.0	24	37.92	991
312BD316U1	59,2x118,6x0,98 cm	MATT RECT	P101	V2	5	CLASS 2	A	R10	36+	≥0,42	U4P3E3C2	2	1.40	33.0	30	42.00	1011
312BX316U1	118,6x118,6x0,90 cm	MATT RECT	P120	V2	4	CLASS 2	A	R10	36+	≥0,42	-	1	1.40	31.77	32	44.80	1042
312DX316U1	118,6x118,6x0,90 cm	ANTISLIP RECT	P120	V2	4	CLASS 3	B	R11	36+	≥0,42	-	1	1.40	31.77	32	44.80	1042



## STRATUS 36 (a)(f)

29,5x29,5x0,85 cm MATT RECT P19 / peça\_piece  
[ 1m<sup>2</sup> = 11 peças\_pieces ]

- (a) Os decorados colados em rede permitem obter um efeito de continuidade, podendo ser conjugados com qualquer formato da base.
- (a) The decors glued on to a mesh create an effect of continuity, and can be combined with any base size.
- (a) Les décors collés sur filet permettent d'obtenir un effet de continuité, qui peuvent être combinés avec n'importe quel format de la base.
- (a) Los decorados pegados sobre malla permiten obtener un efecto de continuidad, por lo que se pueden combinar con cualquier formato de base.

- (f) Decorados aplicáveis em revestimento e, também, em pavimento.
- (f) Decors for wall tiles and also for floor tiles.
- (f) Décors applicables aussi bien en revêtements muraux, qu'en revêtements de sol.
- (f) Decorados aplicables en revestimiento y, también, en pavimento.



FOG



GRIS



CARBON



# CITYZEN COLLECTION

5

cores  
couleurs  
colores

6

formatos  
formats  
formatos

2

acabamentos  
finishes  
finitions  
acabados

18

Até 18 desenhos  
Up to 18 designs  
Jusqu'à 18 dessins  
Hasta 18 diseños



(47"x47") 118,6x118,6 cm    (23"x47") 59,2x118,6 cm    (35"x35") 88,9x88,9 cm    (18"x35") 44,35x88,9 cm    (23"x23") 59,2x59,2 cm    (12"x23") 29,5x59,2 cm



## CITYZEN FOG

											CAIXA - BOX			EUROPALETE - EUROPALLET			
											PZ	M <sup>2</sup>	KG	CX	M <sup>2</sup>	KG	
312B2115U1	29,5x59,2x0,85 cm	MATT RECT	P87	V2	5	CLASS 2	A	R10	36+	≥0,42	U4P3E3C2	8	1.40	28.8	32	44.80	943
312B1315U1	59,2x59,2x0,85 cm	MATT RECT	P87	V2	5	CLASS 2	A	R10	36+	≥0,42	U4P4E3C2	4	1.40	28.7	36	50.40	1053
312D1315U1	59,2x59,2x0,85 cm	ANTISLIP RECT	P87	V2	5	CLASS 3	B	R11	36+	≥0,42	-	4	1.40	28.7	36	50.40	1053
312BH815U1	44,35x88,9x1,05 cm	MATT RECT	P91	V2	5	CLASS 2	A	R10	36+	≥0,42	U4P3E3C2	4	1.58	39.0	27	42.66	1074
312BK715U1	88,9x88,9x1,05 cm	MATT RECT	P101	V2	5	CLASS 2	A	R10	36+	≥0,42	U4P3E3C2	2	1.58	39.0	24	37.92	991
312BD315U1	59,2x118,6x0,98 cm	MATT RECT	P101	V2	5	CLASS 2	A	R10	36+	≥0,42	U4P3E3C2	2	1.40	33.0	30	42.00	1011
312BX315U1	118,6x118,6x0,90 cm	MATT RECT	P120	V2	4	CLASS 2	A	R10	36+	≥0,42	-	1	1.40	31.77	32	44.80	1042

## CITYZEN GRIS

											CAIXA - BOX			EUROPALETE - EUROPALLET			
											PZ	M <sup>2</sup>	KG	CX	M <sup>2</sup>	KG	
312B2118U1	29,5x59,2x0,85 cm	MATT RECT	P87	V2	5	CLASS 2	A	R10	36+	≥0,42	U4P3E3C2	8	1.40	28.8	32	44.80	943
312B1318U1	59,2x59,2x0,85 cm	MATT RECT	P87	V2	5	CLASS 2	A	R10	36+	≥0,42	U4P4E3C2	4	1.40	28.7	36	50.40	1053
312D1318U1	59,2x59,2x0,85 cm	ANTISLIP RECT	P87	V2	5	CLASS 3	B	R11	36+	≥0,42	-	4	1.40	28.7	36	50.40	1053
312BH818U1	44,35x88,9x1,05 cm	MATT RECT	P91	V2	5	CLASS 2	A	R10	36+	≥0,42	U4P3E3C2	4	1.58	39.0	27	42.66	1074
312BK718U1	88,9x88,9x1,05 cm	MATT RECT	P101	V2	5	CLASS 2	A	R10	36+	≥0,42	U4P3E3C2	2	1.58	39.0	24	37.92	991
312BD318U1	59,2x118,6x0,98 cm	MATT RECT	P101	V2	5	CLASS 2	A	R10	36+	≥0,42	U4P3E3C2	2	1.40	33.0	30	42.00	1011
312BX318U1	118,6x118,6x0,90 cm	MATT RECT	P120	V2	4	CLASS 2	A	R10	36+	≥0,42	-	1	1.40	31.77	32	44.80	1042
312DX318U1	118,6x118,6x0,90 cm	ANTISLIP RECT	P120	V2	4	CLASS 3	B	R11	36+	≥0,42	-	1	1.40	31.77	32	44.80	1042

## CITYZEN CARBON

											CAIXA - BOX			EUROPALETE - EUROPALLET			
											PZ	M <sup>2</sup>	KG	CX	M <sup>2</sup>	KG	
312B2117U1	29,5x59,2x0,85 cm	MATT RECT	P87	V2	5	CLASS 2	A	R10	36+	≥0,42	U4P3E3C2	8	1.40	28.8	32	44.80	943
312B1317U1	59,2x59,2x0,85 cm	MATT RECT	P87	V2	5	CLASS 2	A	R10	36+	≥0,42	U4P4E3C2	4	1.40	28.7	36	50.40	1053
312D1317U1	59,2x59,2x0,85 cm	ANTISLIP RECT	P87	V2	5	CLASS 3	B	R11	36+	≥0,42	-	4	1.40	28.7	36	50.40	1053
312BH817U1	44,35x88,9x1,05 cm	MATT RECT	P91	V2	5	CLASS 2	A	R10	36+	≥0,42	U4P3E3C2	4	1.58	39.0	27	42.66	1074
312BK717U1	88,9x88,9x1,05 cm	MATT RECT	P101	V2	5	CLASS 2	A	R10	36+	≥0,42	U4P3E3C2	2	1.58	39.0	24	37.92	991
312BD317U1	59,2x118,6x0,98 cm	MATT RECT	P101	V2	5	CLASS 2	A	R10	36+	≥0,42	U4P3E3C2	2	1.40	33.0	30	42.00	1011
312BX317U1	118,6x118,6x0,90 cm	MATT RECT	P120	V2	4	CLASS 2	A	R10	36+	≥0,42	-	1	1.40	31.77	32	44.80	1042



## STRATUS 36 (a)(f)

29,5x29,5x0,85 cm MATT RECT P19 / peça\_piece  
[ 1m<sup>2</sup> = 11 peças\_pieces ]

- (a) Os decorados colados em rede permitem obter um efeito de continuidade, podendo ser conjugados com qualquer formato da base.
- (a) The decors glued on to a mesh create an effect of continuity, and can be combined with any base size.
- (a) Les décors collés sur filet permettent d'obtenir un effet de continuité, qui peuvent être combinés avec n'importe quel format de la base.
- (a) Los decorados pegados sobre malla permiten obtener un efecto de continuidad, por lo que se pueden combinar con cualquier formato de base.
- (f) Decorados aplicáveis em revestimento e, também, em pavimento.
- (f) Decors for wall tiles and also for floor tiles.
- (f) Décors applicables aussi bien en revêtements muraux, qu'en revêtements de sol.
- (f) Decorados aplicables en revestimiento y, también, en pavimento.

# CITYZEN COLLECTION COMPLEMENTS



**ECOTILES**  
up to 33% recycled materials

Produtos que integram até 33% de materiais reciclados.  
Products that incorporate up to 33% recycled materials.  
Produits intégrant jusqu'à 33% de matériaux recyclés.  
Productos que incorporan hasta un 33% de materiales.

**ANTISLIP:**  
Produtos que minimizam o risco de deslizamento.  
Products that minimize the risk of slipping.  
Produits qui réduisent le risque de glissement.  
Productos que minimizan el riesgo de deslizamiento.

Para o assentamento de peças de grande formato, sugerimos a utilização de niveladores para ajudar a posicionar e nivelar peças.  
When laying large format tiles, use levelling spacers to ensure proper installing and levelling of tiles.  
Pour la pose de pièces de grand format, nous suggérons l'utilisation de croisillons autonivelants pour aider à positionner et à niveler les pièces.  
Para la colocación de piezas de gran tamaño, sugerimos utilizar niveladores para ayudar a colocar y nivelar piezas.



CITYZEN CARBON

CENTRO COMERCIAL NORTE SHOPPING — PORTO, PORTUGAL  
NORTE SHOPPING CENTER — PORTO, PORTUGAL

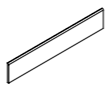

PEÇA · PIECE

RB	MATT RECT ANTISLIP RECT
9,5x29,5 cm	P08
8x44,35 cm	P16
8x59,2 cm	P12
8x88,9 cm	P28
8x118,6 cm	P28



DG CF / CF CANTO CITYZEN GRIS

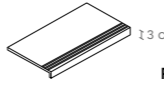

PEÇA · PIECE

DG CF	MATT RECT ANTISLIP RECT
29,5x59,2 cm	P157
29,5x88,9 cm	P207
29,5x118,6 cm	P227

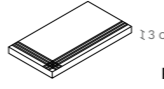

PEÇA · PIECE

DG CF CANTO	MATT RECT ANTISLIP RECT
29,5x59,2 cm	P207
29,5x88,9 cm	P257
29,5x118,6 cm	P270

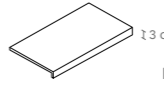

PEÇA · PIECE

DG CF SS	MATT RECT ANTISLIP RECT
29,5x59,2 cm	P157
29,5x88,9 cm	P207
29,5x118,6 cm	P227

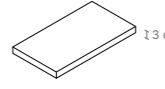

PEÇA · PIECE

DG CF CANTO SS	MATT RECT ANTISLIP RECT
29,5x59,2 cm	P207
29,5x88,9 cm	P257
29,5x118,6 cm	P270

DG CF Canto: Disponível em canto esquerdo e direito.  
DG CF Canto: Available in left and right corner.  
DG CF Canto: Disponible en angle gauche et droit.  
DG CF Canto: Canto izquierdo y derecho disponibles.

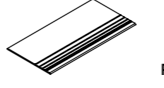

PEÇA · PIECE

DG	MATT RECT ANTISLIP RECT
29,5x59,2 cm	P18
59,2x59,2 cm	P36
44,35x88,9 cm	P96
29,5x118,6 cm	P96
59,2x118,6 cm	P167

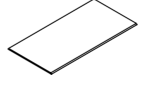

PEÇA · PIECE

DG SS	MATT RECT ANTISLIP RECT
29,5x59,2 cm	P18
59,2x59,2 cm	P36
44,35x88,9 cm	P96
29,5x118,6 cm	P96
59,2x118,6 cm	P167

DG CF / DG CF SS / DG CF Canto: Peças produzidas sob encomenda. Altura do focinho: entre 3 cm e 6 cm. Indicar a altura pretendida no ato da encomenda.  
DG CF / DG CF SS / DG CF Canto: Pieces produced on order. Trim height: 3 to 6 cm. Specify desired height when placing a order.  
DG CF / DG CF SS / DG CF Canto: Pièces produites sur commande. Hauteur du nez de marche : entre 3 cm et 6 cm. Préciser la hauteur souhaitée lors de la commande.  
DG CF / DG CF SS / DG CF Canto: Piezas producidas por encargo. Altura del ángulo: entre 3 y 6 cm. Indicar la altura deseada al realizar el pedido.

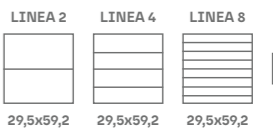



## URBAN COLLECTION

Inspirada na paisagem de betão das grandes metrópoles.

Inspired by the concrete landscape of large cities.

Inspiré par le paysage de béton des grandes métropoles.

Inspirada en el paisaje de hormigón de las grandes metrópolis.

OFFWHITE

BONE



# URBAN COLLECTION

6 cores  
colours  
couleurs  
colores

7 formatos  
formats  
formats  
formatos

3 acabamentos  
finishes  
finitions  
acabados

12 Até 12 desenhos  
Up to 12 designs  
Jusqu'à 12 dessins  
Hasta 12 diseños



TECH 20 mm

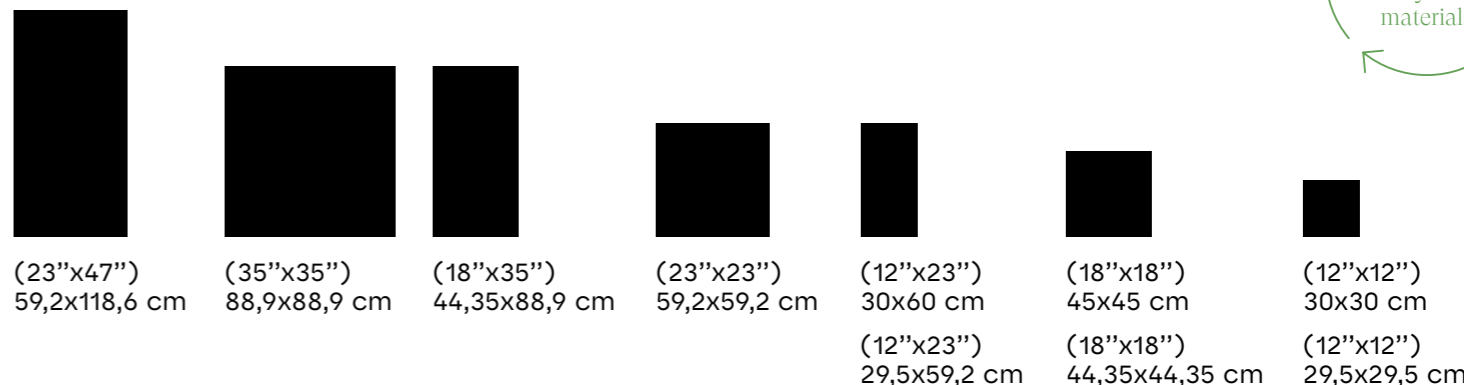

## URBAN OFFWHITE

											CAIXA - BOX			EUROPALETE - EUROPALLET			
											PZ	M <sup>2</sup>	KG	CX	M <sup>2</sup>	KG	
31201223T1	30x30x0,77 cm	NAT	P66	V2	5	CLASS 1	A	R9	-	≥0,42	U4P4E3C2	16	1,44	28,0	40	57,60	1 141
31211223T1	29,5x29,5x0,77 cm	RECT	P76	V2	5	CLASS 1	A	R9	-	≥0,42	U4P4E3C2	16	1,39	28,0	40	55,60	1 141
31202123T1	30x60x0,85 cm	NAT	P69	V2	5	CLASS 1	A	R9	-	≥0,42	U4P3E3C2	8	1,44	28,8	32	46,08	943
31212123T1	29,5x59,2x0,85 cm	RECT	P79	V2	5	CLASS 1	A	R9	-	≥0,42	U4P3E3C2	8	1,40	28,8	32	44,80	943
31211323T1	59,2x59,2x0,85 cm	RECT	P87	V2	5	CLASS 1	A	R9	-	≥0,42	U4P4E3C2	4	1,40	28,7	36	50,40	1 053
31200723T1	45x45x0,85 cm	NAT	P69	V2	5	CLASS 1	A	R9	-	≥0,42	U4P4E3C2	6	1,22	24,0	34	41,48	837
31210723T1	44,35x44,35x0,85 cm	RECT	P79	V2	5	CLASS 1	A	R9	-	≥0,42	U4P4E3C2	6	1,18	24,0	34	40,12	837
3121H823T1	44,35x88,9x1,05 cm	RECT	P91	V2	5	CLASS 1	A	R9	-	≥0,42	U4P3E3C2	4	1,58	39,0	24	37,92	991
3121K723T1	88,9x88,9x1,05 cm	RECT	P101	V2	5	CLASS 1	A	R9	-	≥0,42	U4P3E3C2	2	1,58	39,0	24	37,92	991
3121D323T1	59,2x118,6x0,98 cm	RECT	P101	V2	5	CLASS 1	A	R9	-	≥0,42	U4P3E3C2	2	1,40	33,0	30	42,00	1 011

## ANTISLIP URBAN OFFWHITE

											CAIXA - BOX			EUROPALETE - EUROPALLET			
											PZ	M <sup>2</sup>	KG	CX	M <sup>2</sup>	KG	
31211334T1	59,2x59,2x0,85 cm	RECT	P87	V2	5	CLASS 3	B	R11	36+	≥0,42	U4P4E3C2	4	1,40	28,7	36	50,40	1 053

## URBAN BONE

											CAIXA - BOX			EUROPALETE - EUROPALLET			
											PZ	M <sup>2</sup>	KG	CX	M <sup>2</sup>	KG	
31201220T1	30x30x0,77 cm	NAT	P66	V2	5	CLASS 1	A	R9	-	≥0,42	U4P4E3C2	16	1,44	28,0	40	57,60	1 141
312112X671	29,5x29,5x0,77 cm	RECT	P76	V2	5	CLASS 1	A	R9	-	≥0,42	U4P4E3C2	16	1,39	28,0	40	55,60	1 141
31202120T1	30x60x0,85 cm	NAT	P69	V2	5	CLASS 1	A	R9	-	≥0,42	U4P3E3C2	8	1,44	28,8	32	46,08	943
31212120T1	29,5x59,2x0,85 cm	RECT	P79	V2	5	CLASS 1	A	R9	-	≥0,42	U4P3E3C2	8	1,40	28,8	32	44,80	943
31211320T1	59,2x59,2x0,85 cm	RECT	P87	V2	5	CLASS 1	A	R9	-	≥0,42	U4P4E3C2	4	1,40	28,7	36	50,40	1 053
31200720T1	45x45x0,85 cm	NAT	P69	V2	5	CLASS 1	A	R9	-	≥0,42	U4P4E3C2	6	1,22	24,0	34	41,48	837
31210720T1	44,35x44,35x0,85 cm	RECT	P79	V2	5	CLASS 1	A	R9	-	≥0,42	U4P4E3C2	6	1,18	24,0	34	40,12	837
3121H820T1	44,35x88,9x1,05 cm	RECT	P91	V2	5	CLASS 1	A	R9	-	≥0,42	U4P3E3C2	4	1,58	39,0	24	37,92	991
3121K720T1	88,9x88,9x1,05 cm	RECT	P101	V2	5	CLASS 1	A	R9	-	≥0,42	U4P3E3C2	2	1,58	39,0	24	37,92	991
3121D320T1	59,2x118,6x0,98 cm	RECT	P101	V2	5	CLASS 1	A	R9	-	≥0,42	U4P3E3C2	2	1,40	33,0	30	42,00	1 011

## ANTISLIP URBAN BONE

											CAIXA - BOX			EUROPALETE - EUROPALLET			
											PZ	M <sup>2</sup>	KG	CX	M <sup>2</sup>	KG	
31211331T1	59,2x59,2x0,85 cm	RECT	P87	V2	5	CLASS 3	B	R11	36+	≥0,42	U4P4E3C2	4	1,40	28,7	36	50,40	1 053



## STRATUS 36 (a)(f)

29,5x29,5x0,85 cm MATT RECT P19 / peça\_piece  
[ 1m<sup>2</sup> = 11 peças\_pieces ]



CRAFT

FOG



# URBAN COLLECTION

6 cores  
couleurs  
couleurs  
colores

7 formatos  
formats  
formats  
formatos

3 acabamentos  
finishes  
finitions  
acabados

12 Até 12 desenhos  
Up to 12 designs  
Jusqu'à 12 dessins  
Hasta 12 diseños



TECH 20 mm

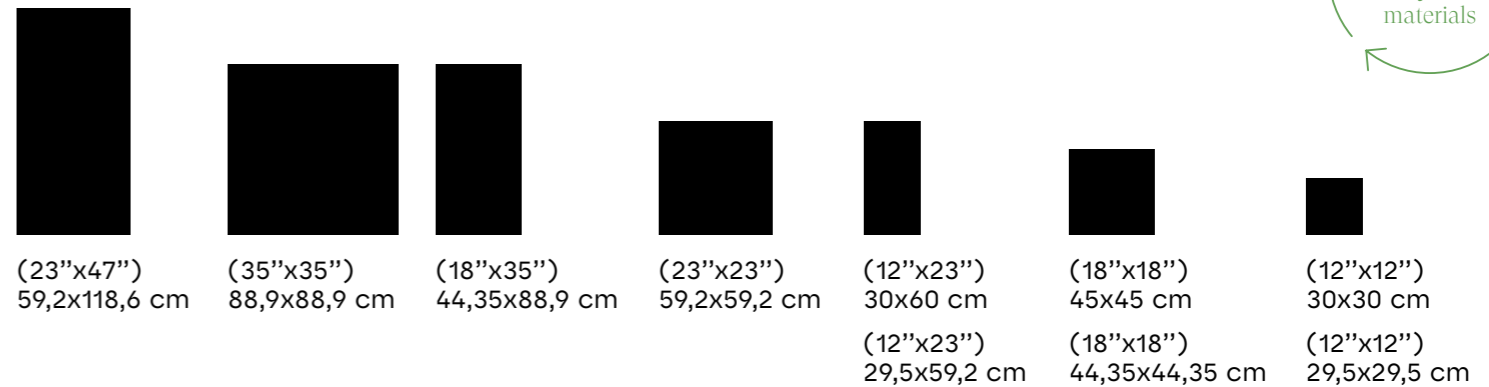

## URBAN CRAFT

Code	Dimensions	Finish	Code	V2	5	CLASS 1	A	R9	-	≥0,42	U4P4E3C2	CAIXA - BOX			EUROPALETE - EUROPALLET		
												PZ	M²	KG	CX	M²	KG
31201224T1	30x30x0,77 cm	NAT	P66	V2	5	CLASS 1	A	R9	-	≥0,42	U4P4E3C2	16	1.44	28.0	40	57.60	1 141
31211224T1	29,5x29,5x0,77 cm	RECT	P76	V2	5	CLASS 1	A	R9	-	≥0,42	U4P4E3C2	16	1.39	28.0	40	55.60	1 141
31202124T1	30x60x0,85 cm	NAT	P69	V2	5	CLASS 1	A	R9	-	≥0,42	U4P3E3C2	8	1.44	28.8	32	46.08	943
31212124T1	29,5x59,2x0,85 cm	RECT	P79	V2	5	CLASS 1	A	R9	-	≥0,42	U4P3E3C2	8	1.40	28.8	32	44.80	943
31211324T1	59,2x59,2x0,85 cm	RECT	P87	V2	5	CLASS 1	A	R9	-	≥0,42	U4P4E3C2	4	1.40	28.7	36	50.40	1 053
31200724T1	45x45x0,85 cm	NAT	P69	V2	5	CLASS 1	A	R9	-	≥0,42	U4P4E3C2	6	1.22	24.0	34	41.48	837
31210724T1	44,35x44,35x0,85 cm	RECT	P79	V2	5	CLASS 1	A	R9	-	≥0,42	U4P4E3C2	6	1.18	24.0	34	40.12	837
3121H824T1	44,35x88,9x1,05 cm	RECT	P91	V2	5	CLASS 1	A	R9	-	≥0,42	U4P3E3C2	4	1.58	39.0	24	37.92	991
3121K724T1	88,9x88,9x1,05 cm	RECT	P101	V2	5	CLASS 1	A	R9	-	≥0,42	U4P3E3C2	2	1.58	39.0	24	37.92	991
3121D324T1	59,2x118,6x0,98 cm	RECT	P101	V2	5	CLASS 1	A	R9	-	≥0,42	U4P3E3C2	2	1.40	33.0	30	42.00	1 011

## ANTISLIP URBAN CRAFT

Code	Dimensions	Finish	Code	V2	5	CLASS 3	B	R11	36+	≥0,42	U4P4E3C2	CAIXA - BOX			EUROPALETE - EUROPALLET		
												PZ	M²	KG	CX	M²	KG
31211335T1	59,2x59,2x0,85 cm	RECT	P87	V2	5	CLASS 3	B	R11	36+	≥0,42	U4P4E3C2	4	1.40	28.7	36	50.40	1 053

## URBAN FOG

Code	Dimensions	Finish	Code	V2	5	CLASS 1	A	R9	-	≥0,42	U4P4E3C2	CAIXA - BOX			EUROPALETE - EUROPALLET		
												PZ	M²	KG	CX	M²	KG
31201221T1	30x30x0,77 cm	NAT	P66	V2	5	CLASS 1	A	R9	-	≥0,42	U4P4E3C2	16	1.44	28.0	40	57.60	1 141
31211221T1	29,5x29,5x0,77 cm	RECT	P76	V2	5	CLASS 1	A	R9	-	≥0,42	U4P4E3C2	16	1.39	28.0	40	55.60	1 141
31202121T1	30x60x0,85 cm	NAT	P69	V2	5	CLASS 1	A	R9	-	≥0,42	U4P3E3C2	8	1.44	28.8	32	46.08	943
31212121T1	29,5x59,2x0,85 cm	RECT	P79	V2	5	CLASS 1	A	R9	-	≥0,42	U4P3E3C2	8	1.40	28.8	32	44.80	943
31211321T1	59,2x59,2x0,85 cm	RECT	P87	V2	5	CLASS 1	A	R9	-	≥0,42	U4P4E3C2	4	1.40	28.7	36	50.40	1 053
31200721T1	45x45x0,85 cm	NAT	P69	V2	5	CLASS 1	A	R9	-	≥0,42	U4P4E3C2	6	1.22	24.0	34	41.48	837
31210721T1	44,35x44,35x0,85 cm	RECT	P79	V2	5	CLASS 1	A	R9	-	≥0,42	U4P4E3C2	6	1.18	24.0	34	40.12	837
3121H821T1	44,35x88,9x1,05 cm	RECT	P91	V2	5	CLASS 1	A	R9	-	≥0,42	U4P3E3C2	4	1.58	39.0	24	37.92	991
3121K721T1	88,9x88,9x1,05 cm	RECT	P101	V2	5	CLASS 1	A	R9	-	≥0,42	U4P3E3C2	2	1.58	39.0	24	37.92	991
3121D321T1	59,2x118,6x0,98 cm	RECT	P101	V2	5	CLASS 1	A	R9	-	≥0,42	U4P3E3C2	2	1.40	33.0	30	42.00	1 011

## ANTISLIP URBAN FOG

Code	Dimensions	Finish	Code	V2	5	CLASS 3	B	R11	36+	≥0,42	U4P4E3C2	CAIXA - BOX			EUROPALETE - EUROPALLET		
												PZ	M²	KG	CX	M²	KG
31211332T1	59,2x59,2x0,85 cm	RECT	P87	V2	5	CLASS 3	B	R11	36+	≥0,42	U4P4E3C2	4	1.40	28.7	36	50.40	1 053



## STRATUS 36 (a)(f)

29,5x29,5x0,85 cm MATT RECT P19 / peça\_piece  
[ 1m² = 11 peças\_pieces ]



GRIS

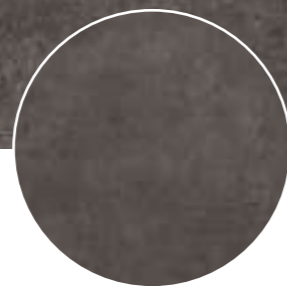

ANTRACITE



# URBAN COLLECTION

6 cores  
couleurs  
couleurs  
colores

7 formatos  
formats  
formats  
formatos

3 acabamentos  
finishes  
finitions  
acabados

12 Até 12 desenhos  
Up to 12 designs  
Jusqu'à 12 dessins  
Hasta 12 diseños



TECH 20 mm

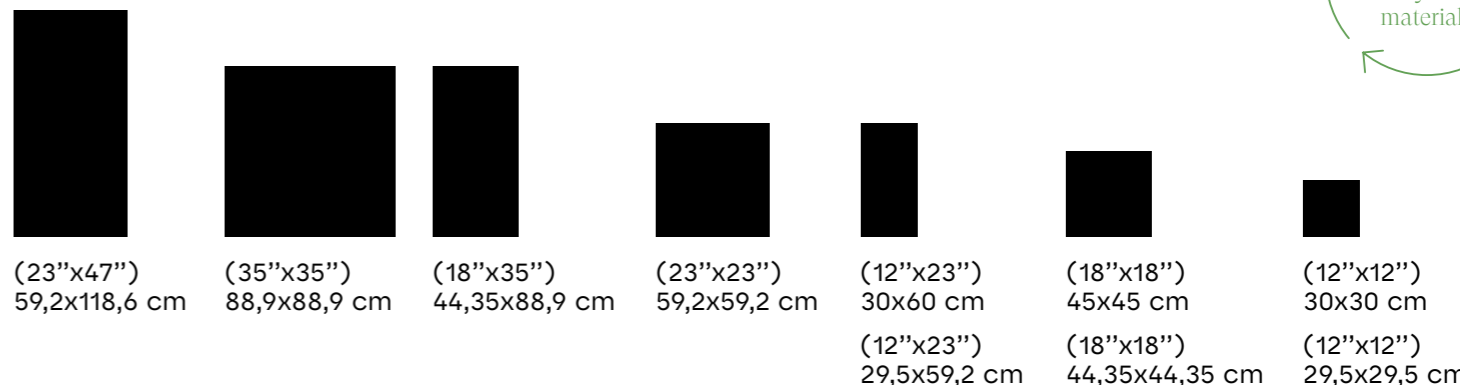

## URBAN GRIS

Code	Dimensions	Finish	P	V	C	A	R	S	T	CAIXA - BOX			EUROPALETE - EUROPALLET				
										PZ	M²	KG	CX	M²	KG		
31201222T1	30x30x0,77 cm	NAT	P66	V2	5	CLASS 1	A	R9	-	≥0,42	U4P4E3C2	16	1,44	28,0	40	57,60	1 141
31211222T1	29,5x29,5x0,77 cm	RECT	P76	V2	5	CLASS 1	A	R9	-	≥0,42	U4P4E3C2	16	1,39	28,0	40	55,60	1 141
31202122T1	30x60x0,85 cm	NAT	P69	V2	5	CLASS 1	A	R9	-	≥0,42	U4P3E3C2	8	1,44	28,8	32	46,08	943
31212122T1	29,5x59,2x0,85 cm	RECT	P79	V2	5	CLASS 1	A	R9	-	≥0,42	U4P3E3C2	8	1,40	28,8	32	44,80	943
31211322T1	59,2x59,2x0,85 cm	RECT	P87	V2	5	CLASS 1	A	R9	-	≥0,42	U4P4E3C2	4	1,40	28,7	36	50,40	1 053
31200722T1	45x45x0,85 cm	NAT	P69	V2	5	CLASS 1	A	R9	-	≥0,42	U4P4E3C2	6	1,22	24,0	34	41,48	837
31210722T1	44,35x44,35x0,85 cm	RECT	P79	V2	5	CLASS 1	A	R9	-	≥0,42	U4P4E3C2	6	1,18	24,0	34	40,12	837
3121H822T1	44,35x88,9x1,05 cm	RECT	P91	V2	5	CLASS 1	A	R9	-	≥0,42	U4P3E3C2	4	1,58	39,0	24	37,92	991
3121K722T1	88,9x88,9x1,05 cm	RECT	P101	V2	5	CLASS 1	A	R9	-	≥0,42	U4P3E3C2	2	1,58	39,0	24	37,92	991
3121D322T1	59,2x118,6x0,98 cm	RECT	P101	V2	5	CLASS 1	A	R9	-	≥0,42	U4P3E3C2	2	1,40	33,0	30	42,00	1 011

## ANTISLIP URBAN GRIS

Code	Dimensions	Finish	P	V	C	A	R	S	T	CAIXA - BOX			EUROPALETE - EUROPALLET				
										PZ	M²	KG	CX	M²	KG		
31211333T1	59,2x59,2x0,85 cm	RECT	P87	V2	5	CLASS 3	B	R11	36+	≥0,42	U4P4E3C2	4	1,40	28,7	36	50,40	1 053

## URBAN ANTRACITE

Code	Dimensions	Finish	P	V	C	A	R	S	T	CAIXA - BOX			EUROPALETE - EUROPALLET				
										PZ	M²	KG	CX	M²	KG		
31201248U1	30x30x0,77 cm	NAT	P66	V2	5	CLASS 1	A	R9	-	≥0,42	U4P4E3C2	16	1,44	28,0	40	57,60	1 141
31211248U1	29,5x29,5x0,77 cm	RECT	P76	V2	5	CLASS 1	A	R9	-	≥0,42	U4P4E3C2	16	1,39	28,0	40	55,60	1 141
31202148U1	30x60x0,85 cm	NAT	P69	V2	5	CLASS 1	A	R9	-	≥0,42	U4P3E3C2	8	1,44	28,8	32	46,08	943
31212148U1	29,5x59,2x0,85 cm	RECT	P79	V2	5	CLASS 1	A	R9	-	≥0,42	U4P3E3C2	8	1,40	28,8	32	44,80	943
31211348U1	59,2x59,2x0,85 cm	RECT	P87	V2	5	CLASS 1	A	R9	-	≥0,42	U4P4E3C2	4	1,40	28,7	36	50,40	1 053
31200748U1	45x45x0,85 cm	NAT	P69	V2	5	CLASS 1	A	R9	-	≥0,42	U4P4E3C2	6	1,22	24,0	34	41,48	837
31210748U1	44,35x44,35x0,85 cm	RECT	P79	V2	5	CLASS 1	A	R9	-	≥0,42	U4P4E3C2	6	1,18	24,0	34	40,12	837
3121H848U1	44,35x88,9x1,05 cm	RECT	P91	V2	5	CLASS 1	A	R9	-	≥0,42	U4P3E3C2	4	1,58	39,0	24	37,92	991
3121K748U1	88,9x88,9x1,05 cm	RECT	P101	V2	5	CLASS 1	A	R9	-	≥0,42	U4P3E3C2	2	1,58	39,0	24	37,92	991
3121D348U1	59,2x118,6x0,98 cm	RECT	P101	V2	5	CLASS 1	A	R9	-	≥0,42	U4P3E3C2	2	1,40	33,0	30	42,00	1 011

## ANTISLIP URBAN ANTRACITE

Code	Dimensions	Finish	P	V	C	A	R	S	T	CAIXA - BOX			EUROPALETE - EUROPALLET				
										PZ	M²	KG	CX	M²	KG		
31211349U1	59,2x59,2x0,85 cm	RECT	P87	V2	5	CLASS 3	B	R11	36+	≥0,42	U4P4E3C2	4	1,40	28,7	36	50,40	1 053



## STRATUS 36 (a) (f)

29,5x29,5x0,85 cm MATT RECT P19 / peça\_piece  
[ 1m² = 11 peças\_pieces ]

# URBAN COLLECTION COMPLEMENTS

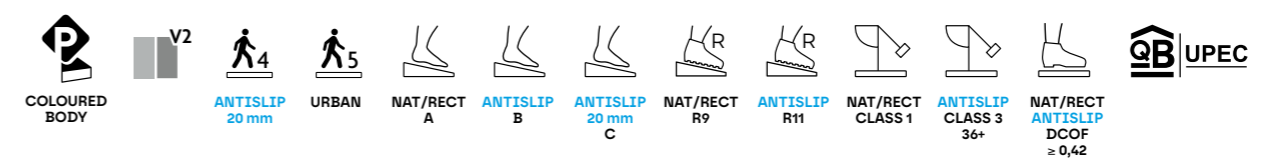

Produtos que integram até 33% de materiais reciclados.  
Products that incorporate up to 33% recycled materials.  
Produits intégrant jusqu'à 33% de matériaux recyclés.  
Productos que incorporan hasta un 33% de materiales.

**ANTISLIP:**  
Produtos que minimizam o risco de deslizamento.  
Products that minimize the risk of slipping.  
Produits qui réduisent le risque de glissement.  
Productos que minimizan el riesgo de deslizamiento.

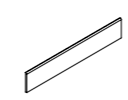

**PEÇA · PIECE**

RB	NAT	RECT ANTISLIP
9,5x29,5 cm	P07	P08
8x44,35 cm	P07	P16
8x59,2 cm	P10	P12
8x88,9 cm	-	P28
8x118,6 cm	-	P28

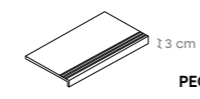

**PEÇA · PIECE**

DG CF	RECT ANTISLIP
29,5x59,2 cm	P157
29,5x88,9 cm	P207
29,5x118,6 cm	P227

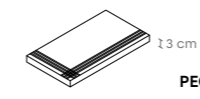

**PEÇA · PIECE**

DG CF CANTO	RECT ANTISLIP
29,5x59,2 cm	P207
29,5x88,9 cm	P257
29,5x118,6 cm	P270

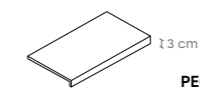

**PEÇA · PIECE**

DG CF SS	RECT ANTISLIP
29,5x59,2 cm	P157
29,5x88,9 cm	P207
29,5x118,6 cm	P227

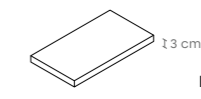

**PEÇA · PIECE**

DG CF CANTO SS	RECT ANTISLIP
29,5x59,2 cm	P207
29,5x88,9 cm	P257
29,5x118,6 cm	P270

DG CF Canto: Disponível em canto esquerdo e direito.  
DG CF Canto: Available in left and right corner.  
DG CF Canto: Disponible en angle gauche et droit.  
DG CF Canto: Canto izquierdo y derecho disponibles.

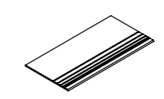

**PEÇA · PIECE**

DG	NAT	RECT ANTISLIP
29,5x59,2 cm	P08	P10
59,2x59,2 cm	P16	P18
59,2x59,2 cm	-	P36
44,35x44,35 cm	P12	P18
44,35x88,9 cm	-	P96
29,5x118,6 cm	-	P96
59,2x118,6 cm	-	P167

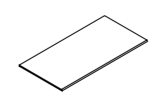

**PEÇA · PIECE**

DG SS	NAT	RECT ANTISLIP
29,5x59,2 cm	P08	P10
59,2x59,2 cm	P16	P18
59,2x59,2 cm	-	P36
44,35x44,35 cm	P12	P18
44,35x88,9 cm	-	P96
29,5x118,6 cm	-	P96
59,2x118,6 cm	-	P167

DG CF / DG CF SS / DG CF Canto: Peças produzidas sob encomenda. Altura do focinho: entre 3 cm e 6 cm. Indicar a altura pretendida no ato da encomenda.  
DG CF / DG CF SS / DG CF Canto: Pieces produced on order. Trim height: 3 to 6 cm. Specify desired height when placing an order.  
DG CF / DG CF SS / DG CF Canto: Pièces produites sur commande. Hauteur du nez de marche: entre 3 cm et 6 cm. Préciser la hauteur souhaitée lors de la commande.  
DG CF / DG CF SS / DG CF Canto: Piezas producidas por encargo. Altura del ángulo: entre 3 y 6 cm. Indicar la altura deseada al realizar el pedido.

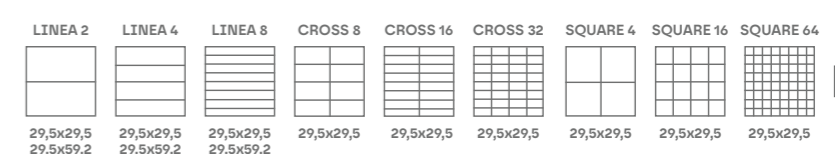

URBAN GRIS \_ BRANCO MATE

(a) Os decorados colados em rede permitem obter um efeito de continuidade, podendo ser conjugados com qualquer formato da base.  
(a) The decors glued on to a mesh create an effect of continuity, and can be combined with any base size.  
(a) Les décors collés sur filet permettent d'obtenir un effet de continuité, qui peuvent être combinés avec n'importe quel format de la base.  
(a) Los decorados pegados sobre malla permiten obtener un efecto de continuidad, por lo que se pueden combinar con cualquier formato de base.

(f) Decorados aplicáveis em revestimento e, também, em pavimento.  
(f) Decors for wall tiles and also for floor tiles.  
(f) Décors applicables aussi bien en revêtements muraux, qu'en revêtements de sol.  
(f) Decorados aplicables en revestimiento y, también, en pavimento.

Existem 4 peças diferentes, de acordo com o desenho do decorado, que devem ser aplicadas alternadamente, de modo a obter-se uma solução mais rica e variada.  
There are 4 pieces, matching the design of the decorated tiles, which should be applied alternately in order to obtain a richer and more varied decoration.  
4 différentes pièces correspondent au dessin du décor. Il convient de les appliquer de façon alternée pour obtenir une disposition plus riche et plus variée.  
Existen 4 piezas diferentes, de acuerdo con el diseño del decorado, que deben aplicarse de forma alterna, con el fin de obtener una solución más rica y variada.



# URBAN COLLECTION 20mm



**5** cores  
colours  
couleurs  
colores

**1** formato  
format  
format  
formato

**1** acabamento  
finish  
finition  
acabado

OFFWHITE

BONE

CRAFT

FOG

GRIS



TECH 20 mm



(23"x23")  
59,2x59,2 cm

## ANTISLIP URBAN OFFWHITE

312D133Q01	59,2x59,2x2,00 cm	RECT	P103	V2	4	CLASS 3	C	R11	36+	≥0,42	CAIXA · BOX			EUROPALETE · EUROPALLET		
											PZ	M²	KG	CX	M²	KG
											2	0.70	22.77	32	22.40	754

## ANTISLIP URBAN BONE

312D1348V1	59,2x59,2x2,00 cm	RECT	P103	V2	4	CLASS 3	C	R11	36+	≥0,42	CAIXA · BOX			EUROPALETE · EUROPALLET		
											PZ	M²	KG	CX	M²	KG
											2	0.70	22.77	32	22.40	754

## ANTISLIP URBAN CRAFT

312D132Q91	59,2x59,2x2,00 cm	RECT	P103	V2	4	CLASS 3	C	R11	36+	≥0,42	CAIXA · BOX			EUROPALETE · EUROPALLET		
											PZ	M²	KG	CX	M²	KG
											2	0.70	22.77	32	22.40	754

## ANTISLIP URBAN FOG

312D1349V1	59,2x59,2x2,00 cm	RECT	P103	V2	4	CLASS 3	C	R11	36+	≥0,42	CAIXA · BOX			EUROPALETE · EUROPALLET		
											PZ	M²	KG	CX	M²	KG
											2	0.70	22.77	32	22.40	754

## ANTISLIP URBAN GRIS

312D1350V1	59,2x59,2x2,00 cm	RECT	P103	V2	4	CLASS 3	C	R11	36+	≥0,42	CAIXA · BOX			EUROPALETE · EUROPALLET		
											PZ	M²	KG	CX	M²	KG
											2	0.70	22.77	32	22.40	754

O TECH 20 mm é ideal para jardins, parques, terraços e espaços privados ou públicos de alto tráfego. Através da aplicação a seco, pode ser colocado sobre gravilha, relva, superfícies irregulares e pavimentos técnicos sobreelevados. De fácil e rápida aplicação, é ainda removível. Com cimento cola, representa um produto de altíssima resistência mecânica, sendo adequado para garagens, espaços comerciais ou industriais. A solução ideal para combinar pavimento interior e exterior.

TECH 20 mm is perfect for gardens, parks, terraces and private or heavy-duty public spaces. Through dry application, it can be laid on gravel, grass, uneven surfaces and raised floor. Easy and quick to install, and easily removable. Laid with adhesive cement the tiles acquire very high mechanical strength, perfect for garages, commercial or industrial spaces. The ideal solution for combining indoor and outdoor flooring.

TECH 20 mm est idéal pour les jardins, les parcs, les terrasses et les espaces privés ou publics à fort trafic. Grâce à la pose à sec, il peut être posé sur du gravier, du gazon, des surfaces irrégulières et des planchers techniques surélevés. Facile et rapide à poser, il est également amovible. Avec le ciment-colle, il représente un produit de très haute résistance mécanique, approprié pour les garages, les espaces commerciaux ou industriels. La solution idéale pour combiner les sols intérieurs et extérieurs.

TECH 20 mm es ideal para jardines, parques, terrazas y espacios privados o públicos con mucho tráfico. Si se aplica en seco, se puede colocar sobre gravilla, hierba, superficies irregulares y pavimentos técnicos elevados. Ofrece una aplicación fácil y rápida, además de ser removible. Si se aplica con cemento cola, es un producto con una altísima resistencia mecánica, lo que lo hace adecuado para garajes, espacios comerciales o industriales. La solución ideal para combinar pavimento interior y exterior.

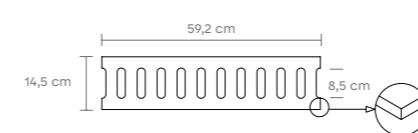

**GRELHA DE TRANSBORDAMENTO**  
14,5x59,2x2 cm P127 / peça\_pieza

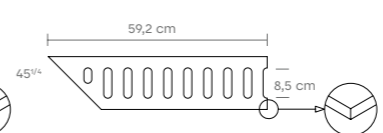

**GRELHA DE TRANSBORDAMENTO CANTO**  
2 PEÇAS \_ PIECES 14,5x59,2x2 cm P237 / peça\_pieza

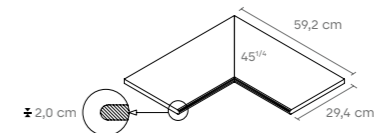

**CANTO INTERIOR BOLEADO SS**  
2 PEÇAS \_ PIECES 29,4x59,2x2 cm P237 / peça\_pieza

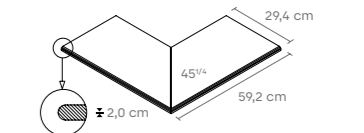

**CANTO EXTERIOR BOLEADO SS**  
2 PEÇAS \_ PIECES 29,4x59,2x2 cm P237 / peça\_pieza

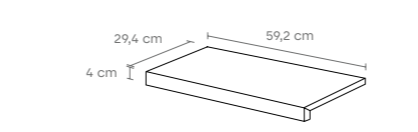

**DG CF SS**  
29,4x59,2x2 cm P157 / peça\_pieza

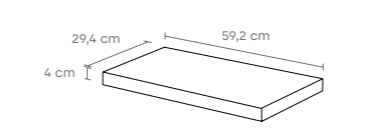

**DG CF CANTO SS**  
29,4x59,2x2 cm P247 / peça\_pieza

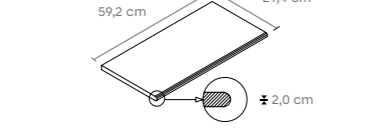

**DG BOLEADO SS**  
29,4x59,2x2 cm P115 / peça\_pieza

Disponíveis com sulcos e outros formatos mediante consulta. Available with grooves and other sizes available on request. Disponibles avec rainures et dans d'autres formats sur demande. Disponibles con ranuras y en otros formatos bajo presupuesto.



06

# STONES

NEW FORMAT	[LIGHT XL]	Travertino Classic	————	238
	[LIGHT XL]	Tuscany Classic <b>NEW</b>	————	246
	[LIGHT XL]	<b>TECH</b> <small>20 mm</small> Limestone <b>NEW</b>	————	254
		<b>TECH</b> <small>20 mm</small> Lavastone	————	264
		Di Alba Stone	————	276
		Slate	————	282
		Xisto	————	288
		Arizona	————	296
		Edicer Pedralva	————	302



# TRAVERTINO CLASSIC COLLECTION

Com a tecnologia Tech 3D de impressão digital de última geração, a gráfica e texturas dos materiais cerâmicos convergem na perfeição, conferindo um efeito sensorial ultrarrealista inspirado na pedra natural travertino.

Thanks to state-of-the-art Tech 3D digital printing, the graphics and textures of ceramic materials converge perfectly for an ultrarealistic sensory effect inspired by the Travertine natural stone.

Avec la technologie Tech 3D d'impression numérique de dernière génération, les graphismes et les textures des matériaux céramiques convergent à la perfection, en conférant un effet sensoriel ultraréaliste inspiré de la pierre naturelle travertin.

Con la tecnología de impresión digital de última generación Tech 3D, los gráficos y las texturas de los materiales cerámicos convergen a la perfección, aportando un efecto sensorial ultrarrealista inspirado en la piedra natural travertino.



OFFWHITE



SAND



# TRAVERTINO CLASSIC COLLECTION

2 cores  
colours  
couleurs  
colores

5 formatos  
formats  
formats  
formatos

1 acabamento  
finish  
finition  
acabado

16 Até 16 desenhos  
Up to 16 designs  
Jusqu'à 16 dessins  
Hasta 16 diseños



LIGHT XL



(47''x109'')  
118,6x277,8 cm



(47''x47'')  
118,6x118,6 cm



(23''x47'')  
59,2x118,6 cm



(35''x35'')  
88,9x88,9 cm



(23''x23'')  
59,2x59,2 cm

## TRAVERTINO CLASSIC OFFWHITE

											CAIXA - BOX			EUROPALETE - EUROPALLET			
											PZ	M <sup>2</sup>	KG	CX	M <sup>2</sup>	KG	
31211380V1	59,2x59,2x0,98 cm	RECT	P91	V3	3	CLASS 2	B	R10	36+	≥0,42	U4P4+E3C2	4	1.40	28.7	36	50.40	1 053
3121K780V1	88,9x88,9x1,05 cm	RECT	P109	V3	3	CLASS 2	B	R10	36+	≥0,42	U4P3E3C2	2	1.58	39.0	24	37.92	956
3121D380V1	59,2x118,6x0,98 cm	RECT	P109	V3	3	CLASS 2	B	R10	36+	≥0,42	U4P3E3C2	2	1.40	32.20	30	42.00	987
3121X380V1	118,6x118,6x0,90 cm	RECT	P120	V3	3	CLASS 2	B	R10	36+	≥0,42	-	1	1.40	33.94	32	44.80	1 111

## TRAVERTINO CLASSIC OFFWHITE LIGHT XL

											CAIXA - BOX			EUROPALETE - EUROPALLET			
											PZ	M <sup>2</sup>	KG	CX	M <sup>2</sup>	KG	
3121X480V1	118,6x277,8x0,60 cm	RECT	P145	V3	-	-	-	-	-	-	-	1	3.29	50.40	18	59.22	1 027 <sup>(*)</sup>

## TRAVERTINO CLASSIC SAND

											CAIXA - BOX			EUROPALETE - EUROPALLET			
											PZ	M <sup>2</sup>	KG	CX	M <sup>2</sup>	KG	
31211381V1	59,2x59,2x0,98 cm	RECT	P91	V3	3	CLASS 2	B	R10	36+	≥0,42	U4P4+E3C2	4	1.40	28.7	36	50.40	1 053
3121K781V1	88,9x88,9x1,05 cm	RECT	P109	V3	3	CLASS 2	B	R10	36+	≥0,42	U4P3E3C2	2	1.58	39.0	24	37.92	956
3121D381V1	59,2x118,6x0,98 cm	RECT	P109	V3	3	CLASS 2	B	R10	36+	≥0,42	U4P3E3C2	2	1.40	32.20	30	42.00	987
3121X381V1	118,6x118,6x0,90 cm	RECT	P120	V3	3	CLASS 2	B	R10	36+	≥0,42	-	1	1.40	33.94	32	44.80	1 111

## TRAVERTINO CLASSIC SAND LIGHT XL

											CAIXA - BOX			EUROPALETE - EUROPALLET			
											PZ	M <sup>2</sup>	KG	CX	M <sup>2</sup>	KG	
3121X481V1	118,6x277,8x0,60 cm	RECT	P145	V3	-	-	-	-	-	-	-	1	3.29	50.40	18	59.22	1 027 <sup>(*)</sup>

(\*) No formato 118,6x227,8 cm, o peso descrito corresponde ao máximo com 18 peças, acrescido do caixote de madeira (120 kg). Neste formato, há a possibilidade de envio desde 1 peça até máximo já descrito.  
 (\*) In the 118,6x227,8 cm format, the weight corresponds to a maximum of 18 tiles plus the wooden crate (120kg). In this format, it is possible to ship 1 tile and up to the maximum number described above.  
 (\*) Au format 118,6x227,8 cm, le poids indiqué correspond au poids maximum avec 18 pièces, plus la boîte en bois (120 kg). Dans ce format, il est possible d'expédier de 1 pièce jusqu'au maximum précisé ci-dessus.  
 (\*) En el formato 118,6x227,8 cm, el peso descrito corresponde al máximo con 18 piezas, a lo que se le suma la caja de madera (120 kg). En este formato, existe la posibilidad de enviar a partir de 1 pieza y hasta el máximo ya descrito.



# TRAVERTINO CLASSIC COLLECTION 6mm

2 cores  
couleurs  
colores

1 formato  
format  
formato

1 acabamento  
finish  
finition  
acabado



LIGHT XL NEW FORMAT

**GRAPHIC VARIATION**  
(118,6x277,8 cm)  
**MATT RECT**

Até 4 desenhos  
Up to 4 designs  
Jusqu'à 4 dessins  
Hasta 4 diseños

**TRAVERTINO CLASSIC OFFWHITE**



**TRAVERTINO CLASSIC SAND**



LIGHT XL é ideal para renovações, sem demolições. Este grande formato de espessura fina garante a qualidade técnica do grés porcelânico aliado ao efeito estético apresentado.  
LIGHT XL is perfect for renovation without demolition. This large, thin format guarantees the technical quality of porcelain tiles combined with the aesthetic effect described above.  
LIGHT XL est idéal pour les rénovations, sans démolition. Ce grand format de faible épaisseur garantit la qualité technique du grés cérame combinée à l'effet esthétique présenté.  
LIGHT XL es ideal para renovaciones, sin demoliciones. Este gran formato, con espesor fino, garantiza la calidad técnica del gres porcelánico aliado al efecto estético que presenta.

Fornecido em caixa de madeira: preço sob consulta.  
Delivered in a wooden box: price on request.  
Fourniture dans un boitage bois : prix sur demande.  
Se entrega en una caja de madera: precio bajo presupuesto.

Para o assentamento de peças de grande formato, sugerimos a utilização de niveladores para ajudar a posicionar e nivelar peças.  
When laying large format tiles, use levelling spacers to ensure proper installing and levelling of tiles.  
Pour la pose de pièces de grand format, nous suggérons l'utilisation de croisillons autonivelants pour aider à positionner et à niveler les pièces.  
Para la colocación de piezas de gran tamaño, sugerimos utilizar niveladores para ayudar a colocar y nivelar piezas.

# TRAVERTINO CLASSIC COLLECTION COMPLEMENTS

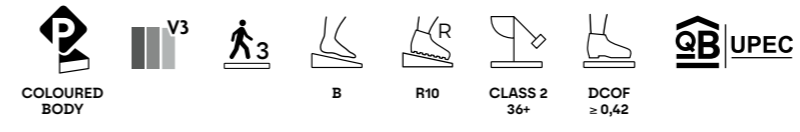

Produtos que integram até 7,5% de materiais reciclados.  
Products that incorporate up to 7,5% recycled materials.  
Produits intégrant jusqu'à 7,5% de matériaux recyclés.  
Productos que incorporan hasta un 7,5% de materiales.



Impressão digital de última geração.  
State-of-the-art digital printing technology.  
Technologie d'impression numérique de dernière génération.  
Tecnología de impresión digital de última generación.

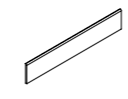

PEÇA · PIECE

RB	RECT
9,5x29,5 cm	P08
8x44,35 cm	P16
8x59,2 cm	P12
8x88,9 cm	P28
8x118,9 cm	P28

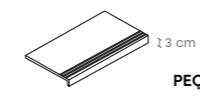

PEÇA · PIECE

DG CF	RECT
29,5x59,2 cm	P157
29,5x88,9 cm	P207
29,5x118,6 cm	P227

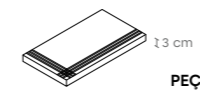

PEÇA · PIECE

DG CF CANTO	RECT
29,5x59,2 cm	P207
29,5x88,9 cm	P257
29,5x118,6 cm	P270

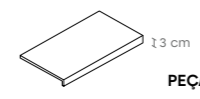

PEÇA · PIECE

DG CF SS	RECT
29,5x59,2 cm	P157
29,5x88,9 cm	P207
29,5x118,6 cm	P227

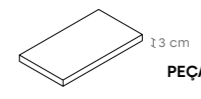

PEÇA · PIECE

DG CF CANTO SS	RECT
29,5x59,2 cm	P207
29,5x88,9 cm	P257
29,5x118,6 cm	P270

DG CF Canto: Disponível em canto esquerdo e direito.  
DG CF Canto: Available in left and right corner.  
DG CF Canto: Disponible en angle gauche et droit.  
DG CF Canto: Canto izquierdo y derecho disponibles.

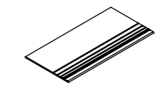

PEÇA · PIECE

DG	RECT
29,5x59,2 cm	P18
59,2x59,2 cm	P36
44,35x88,9 cm	P96
29,5x118,6 cm	P96
59,2x118,6 cm	P167

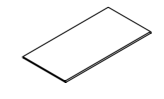

PEÇA · PIECE

DG SS	RECT
29,5x59,2 cm	P18
59,2x59,2 cm	P36
44,35x88,9 cm	P96
29,5x118,6 cm	P96
59,2x118,6 cm	P167

DG CF / DG CF SS / DG CF Canto: Peças produzidas sob encomenda. Altura do focinho: entre 3 cm e 6 cm. Indicar a altura pretendida no ato da encomenda.  
DG CF / DG CF SS / DG CF Canto: Pieces produced on order. Trim height: 3 to 6 cm. Specify desired height when placing a order.  
DG CF / DG CF SS / DG CF Canto: Pièces produites sur commande. Hauteur du nez de marche : entre 3 cm et 6 cm. Préciser la hauteur souhaitée lors de la commande.  
DG CF / DG CF SS / DG CF Canto: Piezas producidas por encargo. Altura del ángulo: entre 3 y 6 cm. Indicar la altura deseada al realizar el pedido.



TRAVERTINO CLASSIC OFFWHITE

Tendo em vista alcançar um efeito global mais real e harmonioso, são produzidas peças diferentes umas das outras com variações de desenho e/ou cores entre elas.  
For a more genuine and harmonious effect overall, different tiles with design and/or colour variations are produced.  
Afin d'obtenir un effet global plus réel et harmonieux, nos pièces sont différentes les unes des autres avec des variations de dessin et / ou de nuances entre elles.  
Para lograr un efecto global más real y armonioso, se producen piezas diferentes unas de otras con variaciones de diseño y/o color.

## TUSCANY CLASSIC COLLECTION

Inspirado na beleza do travertino com corte transversal, revela um padrão orgânico, variado e aleatório, que expõe as marcas do tempo através de uma superfície rica em detalhes naturais.

Inspired by the beauty of travertine crosscut, the surface rich in natural details unveils the irregular and random organic patterns of time.

Inspiré par la beauté du travertin à coupe transversale, il laisse apparaître un motif organique, varié et aléatoire, mettant en lumière les marques du temps à travers une surface riche en détails naturels.

Inspirada en la belleza del travertino con corte transversal, ofrece un diseño orgánico, variado y aleatorio que expone las marcas del tiempo a través de una superficie rica en detalles naturales.



IVORY



SAND



# TUSCANY CLASSIC COLLECTION

NEW

06

STONES

2 cores  
colours  
couleurs  
colores

4 formatos  
formats  
formats  
formatos

1 acabamento  
finish  
finition  
acabado

16 Até 16 desenhos  
Up to 16 designs  
Jusqu'à 16 dessins  
Hasta 16 diseños



LIGHT XL



(47"x109")  
118,6x277,8 cm



(47"x47")  
118,6x118,6 cm



(23"x47")  
59,2x118,6 cm



(35"x35")  
88,9x88,9 cm

## TUSCANY CLASSIC IVORY

Code	Dimensions	Finish	P	V	C	A	R	F	G	CAIXA - BOX			EUROPALETE - EUROPALLET			
										PZ	M <sup>2</sup>	KG	CX	M <sup>2</sup>	KG	
312BK7Q981	88,9x88,9x1,05 cm	MATT RECT	P109	V3	3	CLASS 1	A	R9	36+	≥0,42	2	1.58	38.00	24	37.92	937
312BD3Q981	59,2x118,6x0,98 cm	MATT RECT	P109	V3	3	CLASS 1	A	R9	36+	≥0,42	2	1.40	33.00	30	42.00	1 015
312BX3Q981	118,6x118,6x0,90 cm	MATT RECT	P120	V3	3	CLASS 1	A	R9	36+	≥0,42	1	1.40	27.31	32	44.80	899

## TUSCANY CLASSIC IVORY LIGHT XL

Code	Dimensions	Finish	P	V	C	A	R	F	G	CAIXA - BOX			EUROPALETE - EUROPALLET			
										PZ	M <sup>2</sup>	KG	CX	M <sup>2</sup>	KG	
312BX4Q981	118,6x277,8x0,60 cm	MATT RECT	P145	V3	-	-	-	-	-	-	1	3.29	50.40	18	59.22	1 027 <sup>(*)</sup>

## TUSCANY CLASSIC SAND

Code	Dimensions	Finish	P	V	C	A	R	F	G	CAIXA - BOX			EUROPALETE - EUROPALLET			
										PZ	M <sup>2</sup>	KG	CX	M <sup>2</sup>	KG	
312BK71Q11	88,9x88,9x1,05 cm	MATT RECT	P109	V3	3	CLASS 1	A	R9	36+	≥0,42	2	1.58	38.00	24	37.92	937
312BD31Q11	59,2x118,6x0,98 cm	MATT RECT	P109	V3	3	CLASS 1	A	R9	36+	≥0,42	2	1.40	33.00	30	42.00	1 015
312BX31Q11	118,6x118,6x0,90 cm	MATT RECT	P120	V3	3	CLASS 1	A	R9	36+	≥0,42	1	1.40	27.31	32	44.80	899

## TUSCANY CLASSIC SAND LIGHT XL

Code	Dimensions	Finish	P	V	C	A	R	F	G	CAIXA - BOX			EUROPALETE - EUROPALLET			
										PZ	M <sup>2</sup>	KG	CX	M <sup>2</sup>	KG	
312BX41Q11	118,6x277,8x0,60 cm	MATT RECT	P145	V3	-	-	-	-	-	-	1	3.29	50.40	18	59.22	1 027 <sup>(*)</sup>

(\*) No formato 118,6x227,8 cm, o peso descrito corresponde ao máximo com 18 peças, acrescido do caixote de madeira (120 kg). Neste formato, há a possibilidade de envio desde 1 peça até máximo já descrito.  
 (\*) In the 118,6x227,8 cm format, the weight corresponds to a maximum of 18 tiles plus the wooden crate (120kg). In this format, it is possible to ship 1 tile and up to the maximum number described above.  
 (\*) Au format 118,6x227,8 cm, le poids indiqué correspond au poids maximum avec 18 pièces, plus la boîte en bois (120 kg). Dans ce format, il est possible d'expédier de 1 pièce jusqu'au maximum précisé ci-dessus.  
 (\*) En el formato 118,6x227,8 cm, el peso descrito corresponde al máximo con 18 piezas, a lo que se le suma la caja de madera (120 kg). En este formato, existe la posibilidad de enviar a partir de 1 pieza y hasta el máximo ya descrito.



# TUSCANY CLASSIC COLLECTION 6mm

NEW

06

STONES

2 cores  
couleurs  
colores

1 formato  
format  
formato

1 acabamento  
finish  
finition  
acabado

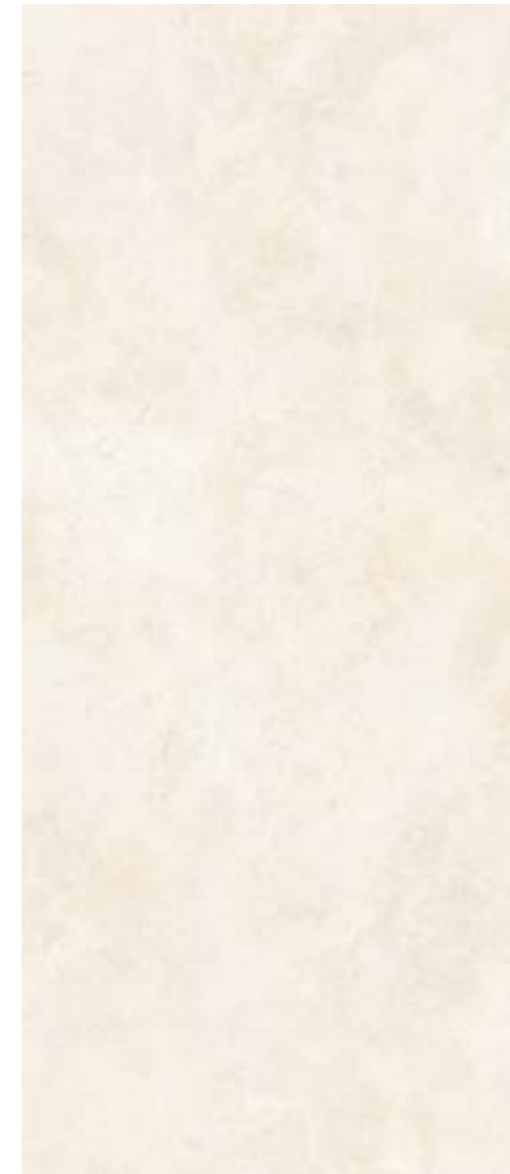
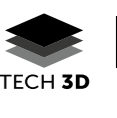

LIGHT XL



GRAPHIC VARIATION  
(118,6x277,8 cm)  
MATT RECT

Até 4 desenhos  
Up to 4 designs  
Jusqu'à 4 dessins  
Hasta 4 diseños

TUSCANY CLASSIC IVORY



TUSCANY CLASSIC SAND

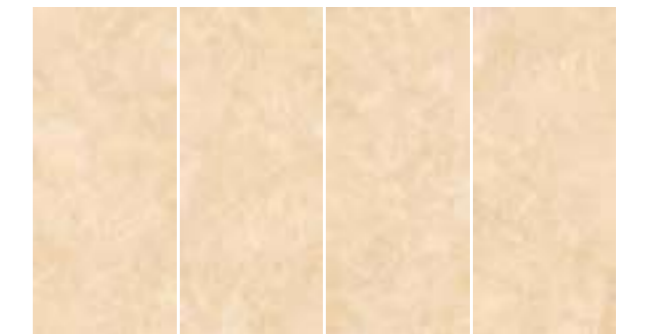

118,6x277,8 é ideal para renovações, sem demolições. Este grande formato de espessura fina garante a qualidade técnica do grés porcelânico aliada ao efeito estético apresentado. Fornecido em caixa de madeira: preço sob consulta.

118,6x277,8 is perfect for renovation without demolition. This large, thin format guarantees the technical quality of porcelain tiles combined with the aesthetic effect described above. Delivered in a wooden box: price on request.

118,6x277,8 est idéal pour les rénovations, sans démolition. Ce grand format de faible épaisseur garantit la qualité technique du grés céramique combinée à l'effet esthétique présenté. Fourniture dans un boitage bois : prix sur demande.

118,6x277,8 es ideal para renovaciones, sin demoliciones. Este gran formato, con espesor fino, garantiza la calidad técnica del gres porcelánico aliado al efecto estético que presenta. Se entrega en una caja de madera: precio bajo presupuesto.

Para o assentamento de peças de grande formato, sugerimos a utilização de niveladores para ajudar a posicionar e nivelar a junta entre peças. Estes acessórios plásticos devem ser utilizados após a aplicação da cola.

When laying large format tiles, use levelling spacers to ensure proper installing and levelling of tiles. Use the plastic spacers after the adhesive has been applied.

Pour la pose de pièces de grand format, nous suggérons l'utilisation de croisillons autonivelants pour aider à positionner et à niveler le joint entre les pièces. Ces accessoires en plastique doivent être utilisés après l'application de la colle.

Para la colocación de piezas de gran tamaño, sugerimos utilizar niveladores para ayudar a colocar y nivelar la junta entre piezas. Estos accesorios plásticos deben utilizarse una vez aplicada la cola.



# TUSCANY CLASSIC COLLECTION COMPLEMENTS

NEW

06

STONES

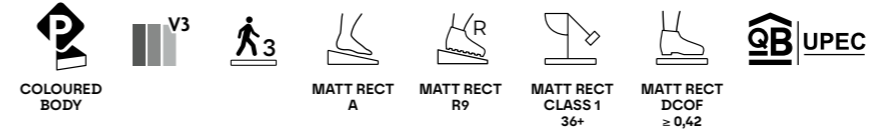

**TECH 3D**  
Impressão digital de última geração.  
State-of-the-art digital printing technology.  
Technologie d'impression numérique de dernière génération.  
Tecnología de impresión digital de última generación.



Produtos que integram até 7,5% de materiais reciclados.  
Products that incorporate up to 7,5% recycled materials.  
Produits intégrant jusqu'à 7,5% de matériaux recyclés.  
Productos que incorporan hasta un 7,5% de materiales.

Tendo em vista alcançar um efeito global mais real e harmonioso, são produzidas peças diferentes umas das outras com variações de desenho e/ou cores entre elas.  
For a more genuine and harmonious effect overall, different tiles with design and/or colour variations are produced.  
Afin d'obtenir un effet global plus réel et harmonieux, nos pièces sont différentes les unes des autres avec des variations de dessin et / ou de nuances entre elles.  
Para lograr un efecto global más real y armonioso, se producen piezas diferentes unas de otras con variaciones de diseño y/o color.

**PEÇA · PIECE**

RB	MATT RECT
9,5x29,5 cm	P08
8x44,35 cm	P16
8x59,2 cm	P12
8x88,9 cm	P28
8x118,9 cm	P28

**PEÇA · PIECE**

DG CF	MATT RECT
29,5x59,2 cm	P157
29,5x88,9 cm	P207
29,5x118,6 cm	P227

**PEÇA · PIECE**

DG CF CANTO	MATT RECT
29,5x59,2 cm	P207
29,5x88,9 cm	P257
29,5x118,6 cm	P270

**PEÇA · PIECE**

DG CF SS	MATT RECT
29,5x59,2 cm	P157
29,5x88,9 cm	P207
29,5x118,6 cm	P227

**PEÇA · PIECE**

DG CF CANTO SS	MATT RECT
29,5x59,2 cm	P207
29,5x88,9 cm	P257
29,5x118,6 cm	P270

DG CF Canto: Disponível em canto esquerdo e direito.  
DG CF Canto: Available in left and right corner.  
DG CF Canto: Disponible en angle gauche et droit.  
DG CF Canto: Canto izquierdo y derecho disponibles.

**PEÇA · PIECE**

DG	MATT RECT
29,5x59,2 cm	P18
59,2x59,2 cm	P36
44,35x88,9 cm	P96
29,5x118,6 cm	P96
59,2x118,6 cm	P167

**PEÇA · PIECE**

DG SS	MATT RECT
29,5x59,2 cm	P18
59,2x59,2 cm	P36
44,35x88,9 cm	P96
29,5x118,6 cm	P96
59,2x118,6 cm	P167

DG CF / DG CF SS / DG CF Canto: Peças produzidas sob encomenda. Altura do flocinho: entre 3 cm e 6 cm. Indicar a altura pretendida no ato da encomenda.  
DG CF / DG CF SS / DG CF Canto: Pieces produced on order. Trim height: 3 to 6 cm. Specify desired height when placing a order.  
DG CF / DG CF SS / DG CF Canto: Pièces produites sur commande. Hauteur du nez de marche : entre 3 cm et 6 cm. Préciser la hauteur souhaitée lors de la commande.  
DG CF / DG CF SS / DG CF Canto: Piezas producidas por encargo. Altura del ángulo: entre 3 y 6 cm. Indicar la altura deseada al realizar el pedido.

## LIMESTONE COLLECTION

Uma odisseia de minerais e traços delicados intrínsecos à textura natural da pedra calcária criam espaços serenos, no interior e exterior.

An odyssey of minerals and delicate strokes intrinsic to the natural texture of limestone replicates serene spaces, indoor and outdoor.

Une odysée de minéraux et de traits délicats intrinsèques à la texture naturelle de la pierre calcaire, recrée des espaces sereins, à l'intérieur comme à l'extérieur.

Una odisea de minerales y delicados trazos intrínsecos a la textura natural de la piedra caliza crean espacios serenos, tanto en interiores como en exteriores.



MIST



SAND



# LIMESTONE COLLECTION

2 cores  
colours  
couleurs  
colores

7 formatos  
formats  
formats  
formatos

2 acabamentos  
finishes  
finitions  
acabados

16 Até 16 desenhos  
Up to 16 designs  
Jusqu'à 16 dessins  
Hasta 16 diseños



(47''x109'')  
118,6x277,8 cm

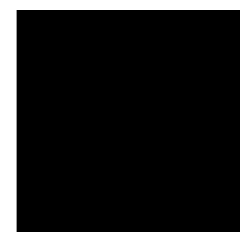

(47''x47'')  
118,6x118,6 cm



(23''x47'')  
59,2x118,6 cm



(35''x35'')  
88,9x88,9 cm



(18''x35'')  
44,35x88,9 cm



(23''x23'')  
59,2x59,2 cm



(12''x23'')  
29,5x59,2 cm

LIGHT XL TECH 20 mm



## LIMESTONE MIST

Code	Dimensions	Shape	Finish	Class	Type	R10	R11	R15	R20	R30	R45	CAIXA - BOX			EUROPALETE - EUROPALLET		
												PZ	M <sup>2</sup>	KG	CX	M <sup>2</sup>	KG
3121215V21	29,5x59,2x0,85 cm	RECT	P91	V2	5	CLASS 2	B	R10	36+	≥0,42	U4P3E3C2	8	1.40	28.8	32	44.80	943
312D135V21	59,2x59,2x0,85 cm	ANTISLIP RECT	P91	V2	5	CLASS 3	C	R11	36+	≥0,42	-	4	1.40	28.7	32	44.80	1 053
3121135V21	59,2x59,2x0,85 cm	RECT	P91	V2	5	CLASS 2	B	R10	36+	≥0,42	U4P4E3C2	4	1.40	28.7	32	44.80	1 053
3121D35V21	59,2x118,6x0,98 cm	RECT	P109	V2	5	CLASS 2	B	R10	36+	≥0,42	U4P3E3C2	2	1.40	33.0	30	42.00	1 011
3121H85V21	44,35x88,9x1,05 cm	RECT	P94	V2	5	CLASS 2	B	R10	36+	≥0,42	U4P4E3C2	4	1.58	39.0	24	37.92	991
3121K75V21	88,9x88,9x1,05 cm	RECT	P109	V2	5	CLASS 2	B	R10	36+	≥0,42	U4P3E3C2	2	1.58	39.0	24	37.92	991
3121X35V21	118,6x118,6x0,90 cm	RECT	P120	V2	4	CLASS 2	B	R10	36+	≥0,42	-	1	1.40	31.6	32	44.80	1 011
312DX35V21	118,6x118,6x0,90 cm	ANTISLIP RECT	P120	V2	4	CLASS 3	C	R11	36+	≥0,42	-	1	1.40	31.6	32	44.80	1 011

## LIMESTONE MIST LIGHT XL

Code	Dimensions	Shape	Finish	Class	Type	R10	R11	R15	R20	R30	R45	CAIXA - BOX			EUROPALETE - EUROPALLET		
												PZ	M <sup>2</sup>	KG	CX	M <sup>2</sup>	KG
3121X45V21	118,6x277,8x0,60 cm	RECT	P145	V2	-	-	-	-	-	-	-	1	3.29	50.40	18	59.22	1 027(*)

## LIMESTONE SAND

Code	Dimensions	Shape	Finish	Class	Type	R10	R11	R15	R20	R30	R45	CAIXA - BOX			EUROPALETE - EUROPALLET		
												PZ	M <sup>2</sup>	KG	CX	M <sup>2</sup>	KG
3121215V31	29,5x59,2x0,85 cm	RECT	P91	V2	5	CLASS 2	B	R10	36+	≥0,42	U4P3E3C2	8	1.40	28.8	32	44.80	943
312D135V31	59,2x59,2x0,85 cm	ANTISLIP RECT	P91	V2	5	CLASS 3	C	R11	36+	≥0,42	-	4	1.40	28.7	32	44.80	1 053
3121135V31	59,2x59,2x0,85 cm	RECT	P91	V2	5	CLASS 2	B	R10	36+	≥0,42	U4P4E3C2	4	1.40	28.7	32	44.80	1 053
3121D35V31	59,2x118,6x0,98 cm	RECT	P109	V2	5	CLASS 2	B	R10	36+	≥0,42	U4P3E3C2	2	1.40	33.0	30	42.00	1 011
3121H85V31	44,35x88,9x1,05 cm	RECT	P94	V2	5	CLASS 2	B	R10	36+	≥0,42	U4P4E3C2	4	1.58	39.0	24	37.92	991
3121K75V31	88,9x88,9x1,05 cm	RECT	P109	V2	5	CLASS 2	B	R10	36+	≥0,42	U4P3E3C2	2	1.58	39.0	24	37.92	991
3121X35V31	118,6x118,6x0,90 cm	RECT	P120	V2	4	CLASS 2	B	R10	36+	≥0,42	-	1	1.40	31.6	32	44.80	1 011
312DX35V31	118,6x118,6x0,90 cm	ANTISLIP RECT	P120	V2	4	CLASS 3	C	R11	36+	≥0,42	-	1	1.40	31.6	32	44.80	1 011

## LIMESTONE SAND LIGHT XL

Code	Dimensions	Shape	Finish	Class	Type	R10	R11	R15	R20	R30	R45	CAIXA - BOX			EUROPALETE - EUROPALLET		
												PZ	M <sup>2</sup>	KG	CX	M <sup>2</sup>	KG
3121X45V31	118,6x277,8x0,60 cm	RECT	P145	V2	-	-	-	-	-	-	-	1	3.29	50.40	18	59.22	1 027(*)

(\*) No formato 118,6x277,8 cm, o peso descrito corresponde ao máximo com 18 peças, acrescido do caixote de madeira (120 kg). Neste formato, há a possibilidade de envio desde 1 peça até máximo já descrito.  
 (\*) In the 118,6x277,8 cm format, the weight corresponds to a maximum of 18 tiles plus the wooden crate (120kg). In this format, it is possible to ship 1 tile and up to the maximum number described above.  
 (\*) Au format 118,6x277,8 cm, le poids indiqué correspond au poids maximum avec 18 pièces, plus la boîte en bois (120 kg). Dans ce format, il est possible d'expédier de 1 pièce jusqu'au maximum précisé ci-dessus.  
 (\*) En el formato 118,6x277,8 cm, el peso descrito corresponde al máximo con 18 piezas, a lo que se le suma la caja de madera (120 kg). En este formato, existe la posibilidad de enviar a partir de 1 pieza y hasta el máximo ya descrito.



# LIMESTONE COLLECTION 6mm

2 cores  
colours  
couleurs  
colores

1 formatos  
formats  
formats  
formatos

1 acabamento  
finish  
finition  
acabado



LIGHT XL

**GRAPHIC VARIATION**  
(118,6x277,8 cm)  
**MATT RECT**

Até 4 desenhos  
Up to 4 designs  
Jusqu'à 4 dessins  
Hasta 4 diseños

**LIMESTONE MIST**



**LIMESTONE SAND**

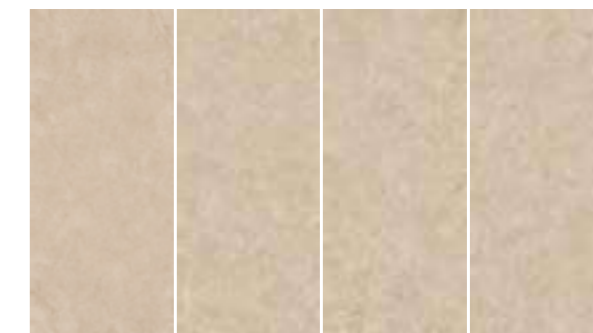

LIGHT XL é ideal para renovações, sem demolições. Este grande formato de espessura fina garante a qualidade técnica do grés porcelânico aliado ao efeito estético apresentado.  
LIGHT XL is perfect for renovation without demolition. This large, thin format guarantees the technical quality of porcelain tiles combined with the aesthetic effect described above.  
LIGHT XL est idéal pour les rénovations, sans démolition. Ce grand format de faible épaisseur garantit la qualité technique du grés cérame combinée à l'effet esthétique présenté.  
LIGHT XL es ideal para renovaciones, sin demoliciones. Este gran formato, con espesor fino, garantiza la calidad técnica del gres porcelánico aliado al efecto estético que presenta.

Fornecido em caixa de madeira: preço sob consulta.  
Delivered in a wooden box: price on request.  
Fourniture dans un boitage bois : prix sur demande.  
Se entrega en una caja de madera: precio bajo presupuesto.

Para o assentamento de peças de grande formato, sugerimos a utilização de niveladores para ajudar a posicionar e nivelar peças.  
When laying large format tiles, use levelling spacers to ensure proper installing and levelling of tiles.  
Pour la pose de pièces de grand format, nous suggérons l'utilisation de croisillons autonivelants pour aider à positionner et à niveler les pièces.  
Para la colocación de piezas de gran tamaño, sugerimos utilizar niveladores para ayudar a colocar y nivelar piezas.

# LIMESTONE COLLECTION COMPLEMENTS

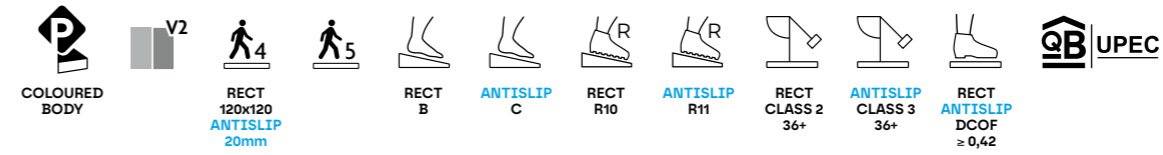

**ANTI-SLIP:**  
 Produtos que minimizam o risco de deslizamento.  
 Products that minimize the risk of slipping.  
 Produits qui réduisent le risque de glissement.  
 Productos que minimizan el riesgo de deslizamiento.

Produtos que integram até 7,5% de materiais reciclados.  
 Products that incorporate up to 7,5% recycled materials.  
 Produits intégrant jusqu'à 7,5% de matériaux recyclés.  
 Productos que incorporan hasta un 7,5% de materiales.

Tendo em vista alcançar um efeito global mais real e harmonioso, são produzidas peças diferentes umas das outras com variações de desenho e/ou cores entre elas.  
 For a more genuine and harmonious effect overall, different tiles with design and/or colour variations are produced.  
 Afin d'obtenir un effet global plus réel et harmonieux, nos pièces sont différentes les unes des autres avec des variations de dessin et / ou de nuances entre elles.  
 Para lograr un efecto global más real y armonioso, se producen piezas diferentes unas de otras con variaciones de diseño y/o color.



LIMESTONE SAND  
 HOTEL LEGACY ITHOS \_ PORTO SANTO, MADEIRA, PORTUGAL  
 LEGACY ITHOS HOTEL \_ PORTO SANTO, MADEIRA, PORTUGAL

PEÇA · PIECE

RB	RECT ANTI-SLIP RECT
9,5x29,5 cm	P08
8x44,35 cm	P16
8x59,2 cm	P12
8x88,9 cm	P28
8x118,6 cm	P28

13 cm		13 cm		13 cm		13 cm	
PEÇA · PIECE		PEÇA · PIECE		PEÇA · PIECE		PEÇA · PIECE	
<b>DG CF</b>	RECT ANTI-SLIP RECT	<b>DG CF CANTO</b>	RECT ANTI-SLIP RECT	<b>DG CF SS</b>	RECT ANTI-SLIP RECT	<b>DG CF CANTO SS</b>	RECT ANTI-SLIP RECT
29,5x59,2 cm	P157	29,5x59,2 cm	P207	29,5x59,2 cm	P157	29,5x59,2 cm	P207
29,5x88,9 cm	P207	29,5x88,9 cm	P257	29,5x88,9 cm	P207	29,5x88,9 cm	P257
29,5x118,6 cm	P227	29,5x118,6 cm	P270	29,5x118,6 cm	P227	29,5x118,6 cm	P270

DG CF Canto: Disponível em canto esquerdo e direito.  
 DG CF Canto: Available in left and right corner.  
 DG CF Canto: Disponible en angle gauche et droit.  
 DG CF Canto: Canto izquierdo y derecho disponibles.

PEÇA · PIECE		PEÇA · PIECE	
<b>DG</b>	RECT ANTI-SLIP RECT	<b>DG SS</b>	RECT ANTI-SLIP RECT
29,5x59,2 cm	P18	29,5x59,2 cm	P18
59,2x59,2 cm	P36	59,2x59,2 cm	P36
44,35x88,9 cm	P96	44,35x88,9 cm	P96
29,5x118,6 cm	P96	29,5x118,6 cm	P96
59,2x118,6 cm	P167	59,2x118,6 cm	P167

DG CF / DG CF SS / DG CF Canto: Peças produzidas sob encomenda. Altura do fofinho: entre 3 cm e 6 cm. Indicar a altura pretendida no ato da encomenda.  
 DG CF / DG CF SS / DG CF Canto: Pieces produced on order. Trim height: 3 to 6 cm. Specify desired height when placing a order.  
 DG CF / DG CF SS / DG CF Canto: Pièces produites sur commande. Hauteur du nez de marche : entre 3 cm et 6 cm. Préciser la hauteur souhaitée lors de la commande.  
 DG CF / DG CF SS / DG CF Canto: Piezas producidas por encargo. Altura del ángulo: entre 3 y 6 cm. Indicar la altura deseada al realizar el pedido.

LINEA 2	LINEA 4	LINEA 8	PÁG. 66
29,5x59,2	29,5x59,2	29,5x59,2	



## LIMESTONE ANTIQUE MIST (b)

3121660W61	9,7x59,2x0,85 cm	RECT	P09 /peça_piece
------------	------------------	------	-----------------



## LIMESTONE ANTIQUE SAND (b)

3121660W71	9,7x59,2x0,85 cm	RECT	P09 /peça_piece
------------	------------------	------	-----------------



(b) Existem várias peças diferentes, de acordo com o desenho do decorado, que devem ser aplicadas alternadamente, de modo a obter-se uma solução mais rica e variada.  
 (b) here are different pieces, matching the design of the decorated tiles, which should be applied alternately in order to obtain a richer and more varied decoration.  
 (b) Différentes pièces correspondent au dessin du décor. Il convient de les appliquer de façon alternée pour obtenir une disposition plus riche et plus variée.  
 (b) Existen diversas piezas diferentes, de acuerdo con el diseño del decorado, que deben aplicarse de forma alterna, con el fin de obtener una solución más y variada.



# LIMESTONE COLLECTION 20mm

NEW

06

STONES

MIST

SAND

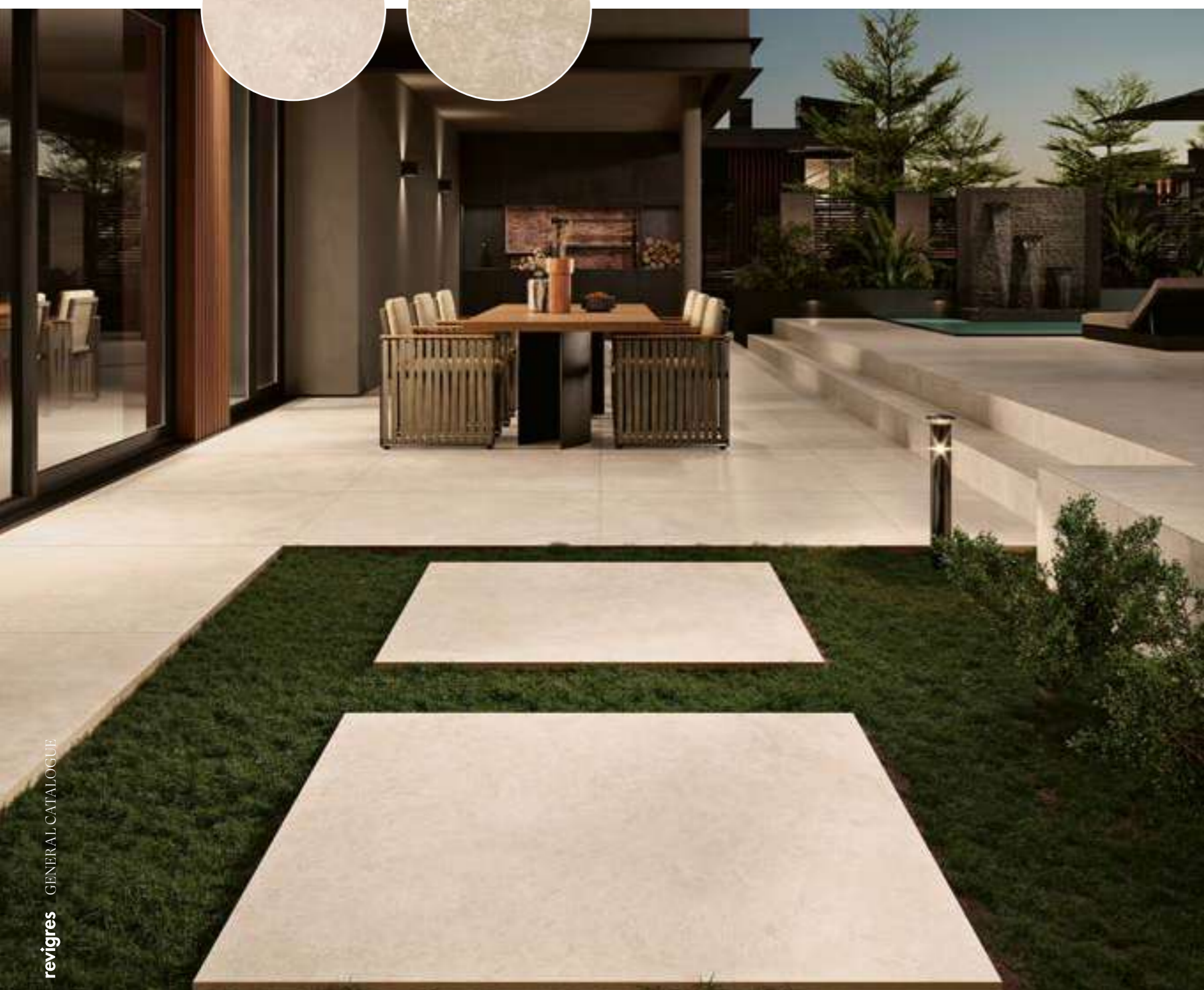
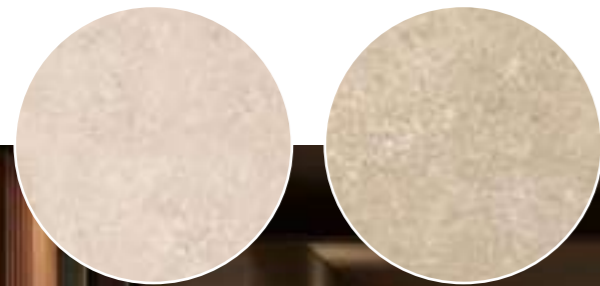

2

cores  
colours  
couleurs  
colores

4

formatos  
formats  
formats  
formatos

1

acabamento  
finish  
finition  
acabado



COLOURED BODY

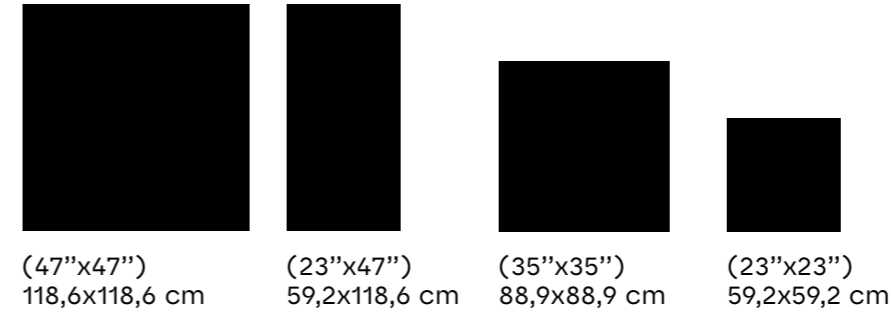

TECH 20 mm



## LIMESTONE MIST

Ref.	Dimensões	Acabamento	Classe	Formato	Esp. (mm)	C	R11	36+	≥0,42	CAIXA - BOX			EUROPALETE - EUROPALLET			
										PZ	M²	KG	CX	M²	KG	
312D132Q41	59,2x59,2x2,00 cm	ANTISLIP RECT	P106	V2	4	CLASS 3	C	R11	36+	≥0,42	2	0.70	22.77	32	22.40	754
312DD32Q41	59,2x118,6x2,00 cm	ANTISLIP RECT	P130	V2	4	CLASS 3	C	R11	36+	≥0,42	1	0.70	30.80	30	21	949
312DK72Q41	88,9x88,9x2,00 cm	ANTISLIP RECT	P130	V2	4	CLASS 3	C	R11	36+	≥0,42	1	0.78	28.79	24	18.72	889
312DX32Q41	118,6x118,6x2,00 cm	ANTISLIP RECT	P135	V2	4	CLASS 3	C	R11	36+	≥0,42	1	1.40	65.06	16	22.40	1 066

## LIMESTONE SAND

Ref.	Dimensões	Acabamento	Classe	Formato	Esp. (mm)	C	R11	36+	≥0,42	CAIXA - BOX			EUROPALETE - EUROPALLET			
										PZ	M²	KG	CX	M²	KG	
312D132Q31	59,2x59,2x2,00 cm	ANTISLIP RECT	P106	V2	4	CLASS 3	C	R11	36+	≥0,42	2	0.70	22.77	32	22.40	754
312DD32Q31	59,2x118,6x2,00 cm	ANTISLIP RECT	P130	V2	4	CLASS 3	C	R11	36+	≥0,42	1	0.70	30.80	30	21	949
312DK72Q31	88,9x88,9x2,00 cm	ANTISLIP RECT	P130	V2	4	CLASS 3	C	R11	36+	≥0,42	1	0.78	28.79	24	18.72	889
312DX32Q31	118,6x118,6x2,00 cm	ANTISLIP RECT	P135	V2	4	CLASS 3	C	R11	36+	≥0,42	1	1.40	65.06	16	22.40	1 066

O TECH 20 mm é ideal para jardins, parques, terraços e espaços privados ou públicos de alto tráfego. Através da aplicação a seco, pode ser colocado sobre gralva, relva, superfícies irregulares e pavimentos técnicos sobreelevados. De fácil e rápida aplicação, é ainda removível. Com cimento cola, representa um produto de altíssima resistência mecânica, sendo adequado para garagens, espaços comerciais ou industriais. A solução ideal para combinar pavimento interior e exterior.

TECH 20 mm is perfect for gardens, parks, terraces and private or heavy-duty public spaces. Through dry application, it can be laid on gravel, grass, uneven surfaces and raised floor. Easy and quick to install, and easily removable. Laid with adhesive cement the tiles acquire very high mechanical strength; perfect for garages, commercial or industrial spaces. The ideal solution for combining indoor and outdoor flooring.

TECH 20 mm est idéal pour les jardins, les parcs, les terrasses et les espaces privés ou publics à fort trafic. Grâce à la pose à sec, il peut être posé sur du gravier, du gazon, des surfaces irrégulières et des planchers techniques surélevés. Facile et rapide à poser, il est également amovible. Avec le ciment-colle, il représente un produit de très haute résistance mécanique, approprié pour les garages, les espaces commerciaux ou industriels. La solution idéale pour combiner les sols intérieurs et extérieurs.

TECH 20 mm es ideal para jardines, parques, terrazas y espacios privados o públicos con mucho tráfico. Si se aplica en seco, se puede colocar sobre gralva, hierba, superficies irregulares y pavimentos técnicos elevados. Ofrece una aplicación fácil y rápida, además de ser removible. Si se aplica con cemento cola, es un producto con una altísima resistencia mecánica, lo que lo hace adecuado para garajes, espacios comerciales o industriales. La solución ideal para combinar pavimento interior y exterior.

**GRELHA DE TRANSBORDAMENTO**  
14,5x59,2x2 cm P127 / peça\_pieza

**GRELHA DE TRANSBORDAMENTO CANTO**  
2 PEÇAS\_PIECES 14,5x59,2x2 cm P237 / peça\_pieza

**CANTO INTERIOR BOLEADO SS**  
2 PEÇAS\_PIECES 29,4x59,2x2 cm P237 / peça\_pieza

**CANTO EXTERIOR BOLEADO SS**  
2 PEÇAS\_PIECES 29,4x59,2x2 cm P237 / peça\_pieza

**DG CF SS**  
29,4x59,2x2 cm P157 / peça\_pieza

**DG CF CANTO SS**  
29,4x59,2x2 cm P247 / peça\_pieza

**DG BOLEADO SS**  
29,4x59,2x2 cm P115 / peça\_pieza

Disponíveis com sulcos e outros formatos mediante consulta.  
Available with grooves and other sizes available on request.  
Disponibles avec rainures et dans d'autres formats sur demande.  
Disponibles con ranuras y en otros formatos bajo presupuesto.



# LAVASTONE COLLECTION

A reinterpretação dos minerais da pedra natural para espaços sofisticados.

The reinterpretation of natural minerals for sophisticated spaces.

La réinterprétation des minéraux de la pierre naturelle pour les espaces sophistiqués.

La reinterpretación de los minerales de la piedra natural para espacios sofisticados.



PLATINA



BONE



# LAVASTONE COLLECTION

6

cores  
colours  
couleurs  
colores

5

formatos  
formats  
formats  
formatos

2

acabamentos  
finishes  
finitions  
acabados

12

Até 12 desenhos  
Up to 12 designs  
Jusqu'à 12 dessins  
Hasta 12 diseños

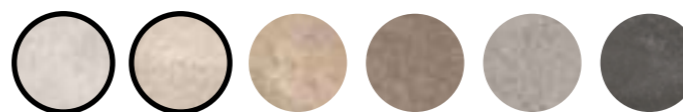

TECH 20 mm



(23"x47")  
59,2x118,6 cm



(35"x35")  
88,9x88,9 cm



(18"x35")  
44,35x88,9 cm



(23"x23")  
59,2x59,2 cm



(12"x23")  
29,5x59,2 cm

## LAVASTONE PLATINA



											CAIXA - BOX			EUROPALETE - EUROPALLET			
											PZ	M <sup>2</sup>	KG	CX	M <sup>2</sup>	KG	
312D2130T1	29,5x59,2x0,85 cm	ANTISLIP RECT	P91	V4	5	CLASS 3	B	R11	36+	≥0,42	U4P3E3C2	8	1.40	28.80	32	44.80	943
31252130T1	29,5x59,2x0,85 cm	SOFT	P91	V4	3	-	-	-	-	-	-	8	1.40	28.80	32	44.80	943
312D1330T1	59,2x59,2x0,85 cm	ANTISLIP RECT	P91	V4	5	CLASS 3	B	R11	36+	≥0,42	U4P3E3C2	4	1.40	28.70	36	50.40	1 053
31251330T1	59,2x59,2x0,85 cm	SOFT	P91	V4	3	-	-	-	-	-	-	4	1.40	28.70	36	50.40	1 053
312DH830T1	44,35x88,9x1,05 cm	ANTISLIP RECT	P94	V4	5	CLASS 3	B	R11	36+	≥0,42	U4P3E3C2	4	1.58	39.00	24	37.92	991
3125H830T1	44,35x88,9x1,05 cm	SOFT	P94	V4	3	-	-	-	-	-	-	4	1.58	39.00	24	37.92	991
312DK730T1	88,9x88,9x1,05 cm	ANTISLIP RECT	P109	V4	5	CLASS 3	B	R11	36+	≥0,42	U4P3E3C2	2	1.58	39.00	24	37.92	991
3125K730T1	88,9x88,9x1,05 cm	SOFT	P109	V4	3	-	-	-	-	-	-	2	1.58	39.00	24	37.92	991
312DD330T1	59,2x118,6x0,98 cm	ANTISLIP RECT	P109	V4	5	CLASS 3	B	R11	36+	≥0,42	-	2	1.40	33.00	30	42.00	1 011
3126D330T1	59,2x118,6x0,98 cm	SOFT	P109	V4	3	-	-	-	-	-	-	2	1.40	33.00	30	42.00	1 011

## LAVASTONE BONE



											CAIXA - BOX			EUROPALETE - EUROPALLET			
											PZ	M <sup>2</sup>	KG	CX	M <sup>2</sup>	KG	
312D2127T1	29,5x59,2x0,85 cm	ANTISLIP RECT	P91	V4	5	CLASS 3	B	R11	36+	≥0,42	U4P3E3C2	8	1.40	28.80	32	44.80	943
31252127T1	29,5x59,2x0,85 cm	SOFT	P91	V4	3	-	-	-	-	-	-	8	1.40	28.80	32	44.80	943
312D1327T1	59,2x59,2x0,85 cm	ANTISLIP RECT	P91	V4	5	CLASS 3	B	R11	36+	≥0,42	U4P3E3C2	4	1.40	28.70	36	50.40	1 053
31251327T1	59,2x59,2x0,85 cm	SOFT	P91	V4	3	-	-	-	-	-	-	4	1.40	28.70	36	50.40	1 053
312DH827T1	44,35x88,9x1,05 cm	ANTISLIP RECT	P94	V4	5	CLASS 3	B	R11	36+	≥0,42	U4P3E3C2	4	1.58	39.00	24	37.92	991
3125H827T1	44,35x88,9x1,05 cm	SOFT	P94	V4	3	-	-	-	-	-	-	4	1.58	39.00	24	37.92	991
312DK727T1	88,9x88,9x1,05 cm	ANTISLIP RECT	P109	V4	5	CLASS 3	B	R11	36+	≥0,42	U4P3E3C2	2	1.58	39.00	24	37.92	991
3125K727T1	88,9x88,9x1,05 cm	SOFT	P109	V4	3	-	-	-	-	-	-	2	1.58	39.00	24	37.92	991
312DD327T1	59,2x118,6x0,98 cm	ANTISLIP RECT	P109	V4	5	CLASS 3	B	R11	36+	≥0,42	-	2	1.40	33.00	30	42.00	1 011
3126D327T1	59,2x118,6x0,98 cm	SOFT	P109	V4	3	-	-	-	-	-	-	2	1.40	33.00	30	42.00	1 011



## STRATUS 36 (a)(f)

29,5x29,5x0,85 cm ANTISLIP RECT P19 / peça\_piece  
[ 1m<sup>2</sup> = 11 peças\_pieces ]

- (a) Os decorados colados em rede permitem obter um efeito de continuidade, podendo ser conjugados com qualquer formato da base.
- (a) The decors glued on to a mesh create an effect of continuity, and can be combined with any base size.
- (a) Les décors collés sur filet permettent d'obtenir un effet de continuité, qui peuvent être combinés avec n'importe quel format de la base.
- (a) Los decorados pegados sobre malla permiten obtener un efecto de continuidad, por lo que se pueden combinar con cualquier formato de base.

- (f) Decorados aplicáveis em revestimento e, também, em pavimento.
- (f) Decors for wall tiles and also for floor tiles.
- (f) Décors applicables aussi bien en revêtements muraux, qu'en revêtements de sol.
- (f) Decorados aplicables en revestimiento y, también, en pavimento.



BEGE



CRAFT



# LAVASTONE COLLECTION

6 cores  
colours  
couleurs  
colores

5 formatos  
formats  
formats  
formatos

2 acabamentos  
finishes  
finitions  
acabados

12 Até 12 desenhos  
Up to 12 designs  
Jusqu'à 12 dessins  
Hasta 12 diseños



TECH 20 mm



(23"x47")  
59,2x118,6 cm



(35"x35")  
88,9x88,9 cm



(18"x35")  
44,35x88,9 cm



(23"x23")  
59,2x59,2 cm



(12"x23")  
29,5x59,2 cm

## LAVASTONE BEGE

Code	Dimensions	Finish	Profile	V4	5	CLASS 3	B	R11	36+	≥0,42	U4P3E3C2	CAIXA - BOX			EUROPALETE - EUROPALLET		
												PZ	M²	KG	CX	M²	KG
312D2126T1	29,5x59,2x0,85 cm	ANTISLIP RECT	P91	V4	5	CLASS 3	B	R11	36+	≥0,42	U4P3E3C2	8	1.40	28.80	32	44.80	943
31252126T1	29,5x59,2x0,85 cm	SOFT	P91	V4	3	-	-	-	-	-	-	8	1.40	28.80	32	44.80	943
312D1326T1	59,2x59,2x0,85 cm	ANTISLIP RECT	P91	V4	5	CLASS 3	B	R11	36+	≥0,42	U4P3E3C2	4	1.40	28.70	36	50.40	1053
31251326T1	59,2x59,2x0,85 cm	SOFT	P91	V4	3	-	-	-	-	-	-	4	1.40	28.70	36	50.40	1053
312DH826T1	44,35x88,9x1,05 cm	ANTISLIP RECT	P94	V4	5	CLASS 3	B	R11	36+	≥0,42	U4P3E3C2	4	1.58	39.00	24	37.92	991
3125H826T1	44,35x88,9x1,05 cm	SOFT	P94	V4	3	-	-	-	-	-	-	4	1.58	39.00	24	37.92	991
312DK726T1	88,9x88,9x1,05 cm	ANTISLIP RECT	P109	V4	5	CLASS 3	B	R11	36+	≥0,42	U4P3E3C2	2	1.58	39.00	24	37.92	991
3125K726T1	88,9x88,9x1,05 cm	SOFT	P109	V4	3	-	-	-	-	-	-	2	1.58	39.00	24	37.92	991
312DD326T1	59,2x118,6x0,98 cm	ANTISLIP RECT	P109	V4	5	CLASS 3	B	R11	36+	≥0,42	-	2	1.40	33.00	30	42.00	1011
3126D326T1	59,2x118,6x0,98 cm	SOFT	P109	V4	3	-	-	-	-	-	-	2	1.40	33.00	30	42.00	1011

## LAVASTONE CRAFT

Code	Dimensions	Finish	Profile	V4	5	CLASS 3	B	R11	36+	≥0,42	U4P3E3C2	CAIXA - BOX			EUROPALETE - EUROPALLET		
												PZ	M²	KG	CX	M²	KG
312D2128T1	29,5x59,2x0,85 cm	ANTISLIP RECT	P91	V4	5	CLASS 3	B	R11	36+	≥0,42	U4P3E3C2	8	1.40	28.80	32	44.80	943
31252128T1	29,5x59,2x0,85 cm	SOFT	P91	V4	3	-	-	-	-	-	-	8	1.40	28.80	32	44.80	943
312D1328T1	59,2x59,2x0,85 cm	ANTISLIP RECT	P91	V4	5	CLASS 3	B	R11	36+	≥0,42	U4P3E3C2	4	1.40	28.70	36	50.40	1053
31251328T1	59,2x59,2x0,85 cm	SOFT	P91	V4	3	-	-	-	-	-	-	4	1.40	28.70	36	50.40	1053
312DH828T1	44,35x88,9x1,05 cm	ANTISLIP RECT	P94	V4	5	CLASS 3	B	R11	36+	≥0,42	U4P3E3C2	4	1.58	39.00	24	37.92	991
3125H828T1	44,35x88,9x1,05 cm	SOFT	P94	V4	3	-	-	-	-	-	-	4	1.58	39.00	24	37.92	991
312DK728T1	88,9x88,9x1,05 cm	ANTISLIP RECT	P109	V4	5	CLASS 3	B	R11	36+	≥0,42	U4P3E3C2	2	1.58	39.00	24	37.92	991
3125K728T1	88,9x88,9x1,05 cm	SOFT	P109	V4	3	-	-	-	-	-	-	2	1.58	39.00	24	37.92	991
312DD328T1	59,2x118,6x0,98 cm	ANTISLIP RECT	P109	V4	5	CLASS 3	B	R11	36+	≥0,42	-	2	1.40	33.00	30	42.00	1011
3126D328T1	59,2x118,6x0,98 cm	SOFT	P109	V4	3	-	-	-	-	-	-	2	1.40	33.00	30	42.00	1011



## STRATUS 36 (a)(f)

29,5x29,5x0,85 cm ANTISLIP RECT P19 / peça\_piece  
[ 1m² = 11 peças\_pieces ]

- (a) Os decorados colados em rede permitem obter um efeito de continuidade, podendo ser conjugados com qualquer formato da base.
- (a) The decors glued on to a mesh create an effect of continuity, and can be combined with any base size.
- (a) Les décors collés sur filet permettent d'obtenir un effet de continuité, qui peuvent être combinés avec n'importe quel format de la base.
- (a) Los decorados pegados sobre malla permiten obtener un efecto de continuidad, por lo que se pueden combinar con cualquier formato de base.

- (f) Decorados aplicáveis em revestimento e, também, em pavimento.
- (f) Decors for wall tiles and also for floor tiles.
- (f) Décors applicables aussi bien en revêtements muraux, qu'en revêtements de sol.
- (f) Decorados aplicables en revestimiento y, también, en pavimento.



FOG

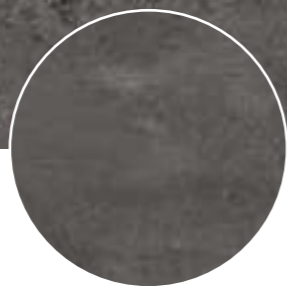

ANTRACITE



# LAVASTONE COLLECTION

6 cores  
colours  
couleurs  
colores

5 formatos  
formats  
formats  
formatos

2 acabamentos  
finishes  
finitions  
acabados

12 Até 12 desenhos  
Up to 12 designs  
Jusqu'à 12 dessins  
Hasta 12 diseños



TECH 20 mm



(23''x47'')  
59,2x118,6 cm



(35''x35'')  
88,9x88,9 cm



(18''x35'')  
44,35x88,9 cm



(23''x23'')  
59,2x59,2 cm



(12''x23'')  
29,5x59,2 cm

## LAVASTONE FOG

Code	Dimensions	Finish	P	V	C	B	R	F	G	T	CAIXA - BOX			EUROPALETE - EUROPALLET			
											PZ	M <sup>2</sup>	KG	CX	M <sup>2</sup>	KG	
312D2129T1	29,5x59,2x0,85 cm	ANTISLIP RECT	P91	V4	5	CLASS 3	B	R11	36+	≥0,42	U4P3E3C2	8	1.40	28.80	32	44.80	943
312S2129T1	29,5x59,2x0,85 cm	SOFT	P91	V4	3	-	-	-	-	-	-	8	1.40	28.80	32	44.80	943
312D1329T1	59,2x59,2x0,85 cm	ANTISLIP RECT	P91	V4	5	CLASS 3	B	R11	36+	≥0,42	U4P3E3C2	4	1.40	28.70	36	50.40	1053
312S1329T1	59,2x59,2x0,85 cm	SOFT	P91	V4	3	-	-	-	-	-	-	4	1.40	28.70	36	50.40	1053
312DH829T1	44,35x88,9x1,05 cm	ANTISLIP RECT	P94	V4	5	CLASS 3	B	R11	36+	≥0,42	U4P3E3C2	4	1.58	39.00	24	37.92	991
312SH829T1	44,35x88,9x1,05 cm	SOFT	P94	V4	3	-	-	-	-	-	-	4	1.58	39.00	24	37.92	991
312DK729T1	88,9x88,9x1,05 cm	ANTISLIP RECT	P109	V4	5	CLASS 3	B	R11	36+	≥0,42	U4P3E3C2	2	1.58	39.00	24	37.92	991
3126K729T1	88,9x88,9x1,05 cm	SOFT	P109	V4	3	-	-	-	-	-	-	2	1.58	39.00	24	37.92	991
312DD329T1	59,2x118,6x0,98 cm	ANTISLIP RECT	P109	V4	5	CLASS 3	B	R11	36+	≥0,42	-	2	1.40	33.00	30	42.00	1011
3126D329T1	59,2x118,6x0,98 cm	SOFT	P109	V4	3	-	-	-	-	-	-	2	1.40	33.00	30	42.00	1011

## LAVASTONE ANTRACITE

Code	Dimensions	Finish	P	V	C	B	R	F	G	T	CAIXA - BOX			EUROPALETE - EUROPALLET			
											PZ	M <sup>2</sup>	KG	CX	M <sup>2</sup>	KG	
312D2125T1	29,5x59,2x0,85 cm	ANTISLIP RECT	P91	V4	5	CLASS 3	B	R11	36+	≥0,42	U4P3E3C2	8	1.40	28.80	32	44.80	943
312S2125T1	29,5x59,2x0,85 cm	SOFT	P91	V4	3	-	-	-	-	-	-	8	1.40	28.80	32	44.80	943
312D1325T1	59,2x59,2x0,85 cm	ANTISLIP RECT	P91	V4	5	CLASS 3	B	R11	36+	≥0,42	U4P3E3C2	4	1.40	28.70	36	50.40	1053
312S1325T1	59,2x59,2x0,85 cm	SOFT	P91	V4	3	-	-	-	-	-	-	4	1.40	28.70	36	50.40	1053
312DH825T1	44,35x88,9x1,05 cm	ANTISLIP RECT	P94	V4	5	CLASS 3	B	R11	36+	≥0,42	U4P3E3C2	4	1.58	39.00	24	37.92	991
312SH825T1	44,35x88,9x1,05 cm	SOFT	P94	V4	3	-	-	-	-	-	-	4	1.58	39.00	24	37.92	991
312DK725T1	88,9x88,9x1,05 cm	ANTISLIP RECT	P109	V4	5	CLASS 3	B	R11	36+	≥0,42	U4P3E3C2	2	1.58	39.00	24	37.92	991
3126K725T1	88,9x88,9x1,05 cm	SOFT	P109	V4	3	-	-	-	-	-	-	2	1.58	39.00	24	37.92	991
312DD325T1	59,2x118,6x0,98 cm	ANTISLIP RECT	P109	V4	5	CLASS 3	B	R11	36+	≥0,42	-	2	1.40	33.00	30	42.00	1011
3126D325T1	59,2x118,6x0,98 cm	SOFT	P109	V4	3	-	-	-	-	-	-	2	1.40	33.00	30	42.00	1011



## STRATUS 36 (a)(f)

29,5x29,5x0,85 cm ANTISLIP RECT P19 / peça/piece  
[ 1m<sup>2</sup> = 11 peças/pieces ]

- (a) Os decorados colados em rede permitem obter um efeito de continuidade, podendo ser conjugados com qualquer formato da base.
- (a) The decors glued on to a mesh create an effect of continuity, and can be combined with any base size.
- (a) Les décors collés sur filet permettent d'obtenir un effet de continuité, qui peuvent être combinés avec n'importe quel format de la base.
- (a) Los decorados pegados sobre malla permiten obtener un efecto de continuidad, por lo que se pueden combinar con cualquier formato de base.

- (f) Decorados aplicáveis em revestimento e, também, em pavimento.
- (f) Decors for wall tiles and also for floor tiles.
- (f) Décors applicables aussi bien en revêtements muraux, qu'en revêtements de sol.
- (f) Decorados aplicables en revestimiento y, también, en pavimento.

# LAVASTONE COLLECTION COMPLEMENTS

06

STONES



LAVASTONE FOG \_ LAVASTONE FOG ANTISLIP

MORADIA BICESSE - ESTORIL, PORTUGAL  
PRIVATE HOUSE "BICESSE" - ESTORIL, PORTUGAL

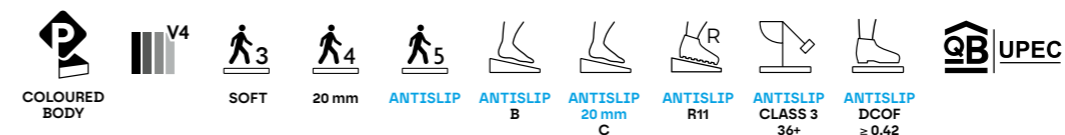

**ANTISLIP:**  
Produtos que minimizam o risco de deslizamento.  
Products that minimize the risk of slipping.  
Produits qui réduisent le risque de glissement.  
Productos que minimizan el riesgo de deslizamiento.



Produtos que integram até 33% de materiais reciclados.  
Products that incorporate up to 33% recycled materials.  
Produits intégrant jusqu'à 33% de matériaux recyclés.  
Productos que incorporan hasta un 33% de materiales.

Tendo em vista alcançar um efeito global mais real e harmonioso, são produzidas peças diferentes umas das outras com variações de desenho e/ou cores entre elas.  
For a more genuine and harmonious effect overall, different tiles with design and/or colour variations are produced.  
Afin d'obtenir un effet global plus réel et harmonieux, nos pièces sont différentes les unes des autres avec des variations de dessin et / ou de nuances entre elles.  
Para lograr un efecto global más real y armonioso, se producen piezas diferentes unas de otras con variaciones de diseño y/o color.

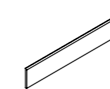

PEÇA · PIECE

RB	SOFT ANTISLIP RECT
9,5x29,5 cm	P08
8x44,35 cm	P16
8x59,2 cm	P12
8x88,9 cm	P28
8x118,9 cm	P28

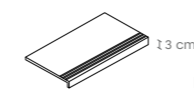

PEÇA · PIECE

DG CF	SOFT ANTISLIP RECT
29,5x59,2 cm	P157
29,5x88,9 cm	P207
29,5x118,6 cm	P227

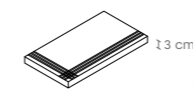

PEÇA · PIECE

DG CF CANTO	SOFT ANTISLIP RECT
29,5x59,2 cm	P207
29,5x88,9 cm	P257
29,5x118,6 cm	P270

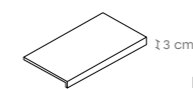

PEÇA · PIECE

DG CF	SOFT ANTISLIP RECT
29,5x59,2 cm	P157
29,5x88,9 cm	P207
29,5x118,6 cm	P227

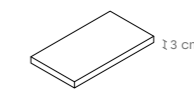

PEÇA · PIECE

DG CF CANTO	SOFT ANTISLIP RECT
29,5x59,2 cm	P207
29,5x88,9 cm	P257
29,5x118,6 cm	P270

DG CF Canto: Disponível em canto esquerdo e direito.  
DG CF Canto: Available in left and right corner.  
DG CF Canto: Disponible en angle gauche et droit.  
DG CF Canto: Canto izquierdo y derecho disponibles.

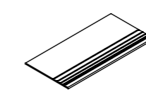

PEÇA · PIECE

DG	SOFT ANTISLIP RECT
29,5x59,2 cm	P18
59,2x59,2 cm	P36
44,35x88,9 cm	P96
29,5x118,6 cm	P96
59,2x118,6 cm	P167

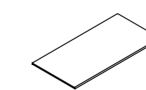

PEÇA · PIECE

DG SS	SOFT ANTISLIP RECT
29,5x59,2 cm	P18
59,2x59,2 cm	P36
44,35x88,9 cm	P96
29,5x118,6 cm	P96
59,2x118,6 cm	P167

DG CF / DG CF SS / DG CF Canto: Peças produzidas sob encomenda. Altura do focinho: entre 3 cm e 6 cm. Indicar a altura pretendida no ato da encomenda.  
DG CF / DG CF SS / DG CF Canto: Pieces produced on order. Trim height: 3 to 6 cm. Specify desired height when placing a order.  
DG CF / DG CF SS / DG CF Canto: Pièces produites sur commande. Hauteur du nez de marche : entre 3 cm et 6 cm. Préciser la hauteur souhaitée lors de la commande.  
DG CF / DG CF SS / DG CF Canto: Piezas producidas por encargo. Altura del ángulo: entre 3 y 6 cm. Indicar la altura deseada al realizar el pedido.

# LAVASTONE COLLECTION 20mm



**5** cores  
colours  
couleurs  
colores

**2** formatos  
formats  
formats  
formatos

**1** acabamento  
finish  
finition  
acabado

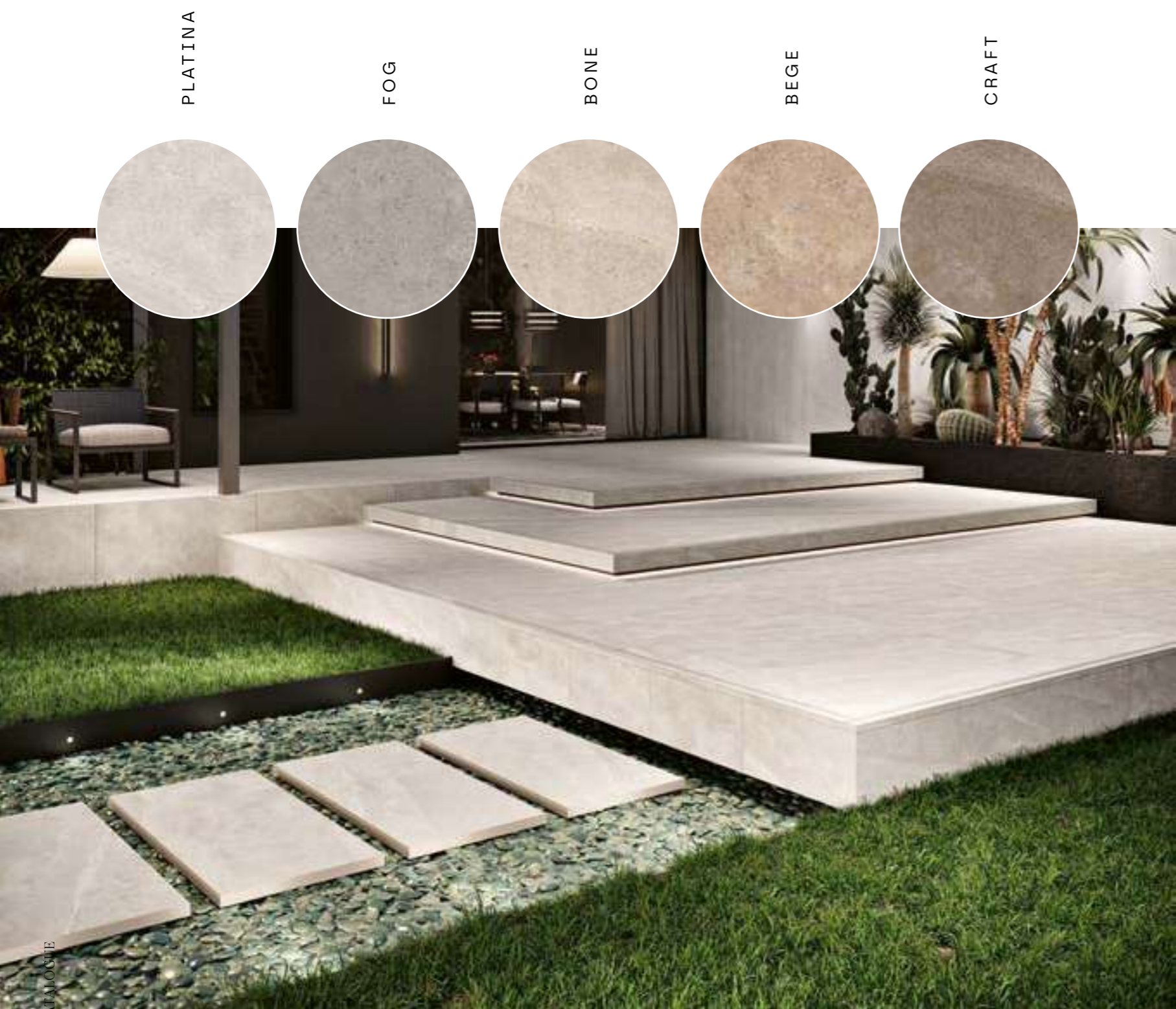
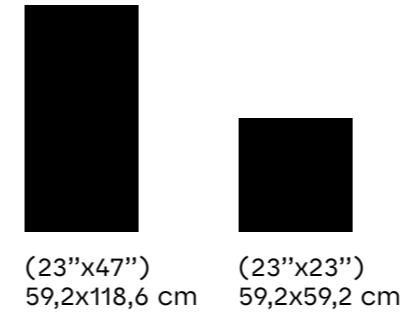

PLATINA

FOG

BONE

BEGE

CRAFT

## LAVASTONE PLATINA

		CAIXA · BOX										EUROPALETE · EUROPALLET				
		PZ	M²	KG	CX	M²	KG	CLASS	C	R11	36+	≥0,42				
312D1351V1	59,2x59,2x2,00 cm	ANTISLIP RECT	P106	V4	4	CLASS 3	C	R11	36+	≥0,42	2	0.70	22.77	32	22.40	754
312DD351V1	59,2x118,6x2,00 cm	ANTISLIP RECT	P130	V4	4	CLASS 3	C	R11	36+	≥0,42	1	0.70	32.53	30	21.00	1001

## LAVASTONE FOG

		CAIXA · BOX										EUROPALETE · EUROPALLET				
		PZ	M²	KG	CX	M²	KG	CLASS	C	R11	36+	≥0,42				
312D1352V1	59,2x59,2x2,00 cm	ANTISLIP RECT	P106	V4	4	CLASS 3	C	R11	36+	≥0,42	2	0.70	22.77	32	22.40	754
312DD352V1	59,2x118,6x2,00 cm	ANTISLIP RECT	P130	V4	4	CLASS 3	C	R11	36+	≥0,42	1	0.70	32.53	30	21.00	1001

## LAVASTONE BONE

		CAIXA · BOX										EUROPALETE · EUROPALLET				
		PZ	M²	KG	CX	M²	KG	CLASS	C	R11	36+	≥0,42				
312D132Q01	59,2x59,2x2,00 cm	ANTISLIP RECT	P106	V4	4	CLASS 3	C	R11	36+	≥0,42	2	0.70	22.77	32	22.40	754
312DD32Q01	59,2x118,6x2,00 cm	ANTISLIP RECT	P130	V4	4	CLASS 3	C	R11	36+	≥0,42	1	0.70	32.53	30	21.00	1001

## LAVASTONE BEGE

		CAIXA · BOX										EUROPALETE · EUROPALLET				
		PZ	M²	KG	CX	M²	KG	CLASS	C	R11	36+	≥0,42				
312D132Q11	59,2x59,2x2,00 cm	ANTISLIP RECT	P106	V4	4	CLASS 3	C	R11	36+	≥0,42	2	0.70	22.77	32	22.40	754
312DD32Q11	59,2x118,6x2,00 cm	ANTISLIP RECT	P130	V4	4	CLASS 3	C	R11	36+	≥0,42	1	0.70	32.53	30	21.00	1001

## LAVASTONE CRAFT

		CAIXA · BOX										EUROPALETE · EUROPALLET				
		PZ	M²	KG	CX	M²	KG	CLASS	C	R11	36+	≥0,42				
312D132Q21	59,2x59,2x2,00 cm	ANTISLIP RECT	P106	V4	4	CLASS 3	C	R11	36+	≥0,42	2	0.70	22.77	32	22.40	754
312DD32Q21	59,2x118,6x2,00 cm	ANTISLIP RECT	P130	V4	4	CLASS 3	C	R11	36+	≥0,42	1	0.70	32.53	30	21.00	1001

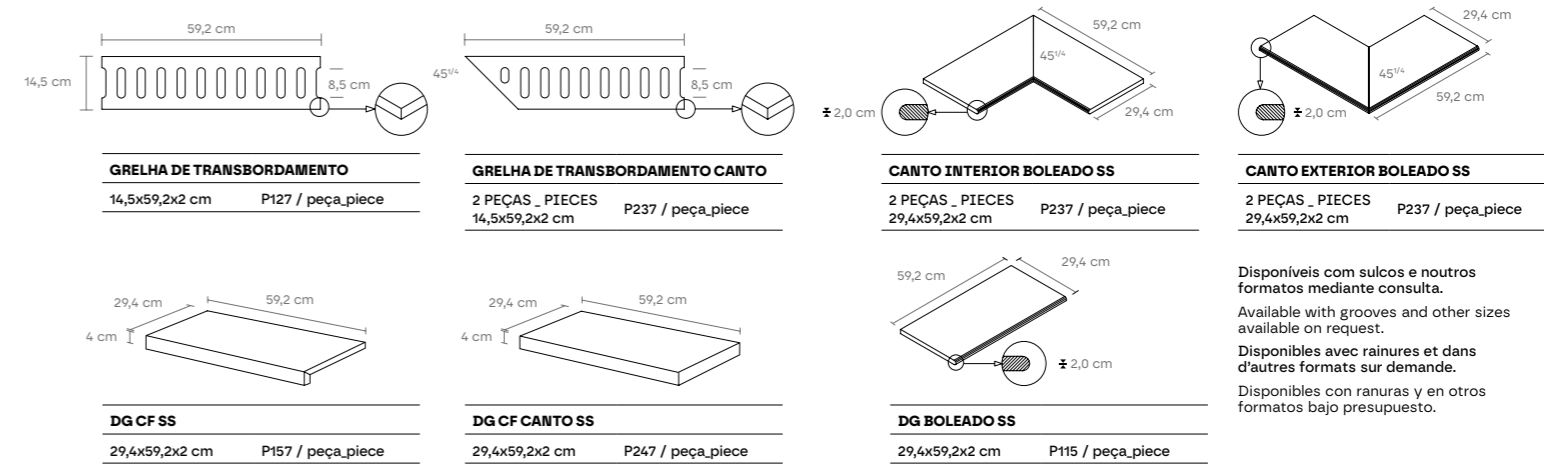

LAVASTONE PLATINA 20 mm \_ RULE ALLOY

O TECH 20 mm é ideal para jardins, parques, terraços e espaços privados ou públicos de alto tráfego. Através da aplicação a seco, pode ser colocado sobre gravilha, relva, superfícies irregulares e pavimentos técnicos sobreelevados. De fácil e rápida aplicação, é ainda removível. Com cimento cola, representa um produto de altíssima resistência mecânica, sendo adequado para garagens, espaços comerciais ou industriais. A solução ideal para combinar pavimento interior e exterior.

TECH 20 mm is perfect for gardens, parks, terraces and private or heavy-duty public spaces. Through dry application, it can be laid on gravel, grass, uneven surfaces and raised floor. Easy and quick to install, and easily removable. Laid with adhesive cement the tiles acquire very high mechanical strength; perfect for garages, commercial or industrial spaces. The ideal solution for combining indoor and outdoor flooring.

TECH 20 mm est idéal pour les jardins, les parcs, les terrasses et les espaces privés ou publics à fort trafic. Grâce à la pose à sec, il peut être posé sur du gravier, du gazon, des surfaces irrégulières et des planchers techniques surélevés. Facile et rapide à poser, il est également amovible. Avec le ciment-colle, il représente un produit de très haute résistance mécanique, approprié pour les garages, les espaces commerciaux ou industriels. La solution idéale pour combiner les sols intérieurs et extérieurs.

TECH 20 mm es ideal para jardines, parques, terrazas y espacios privados o públicos con mucho tráfico. Si se aplica en seco, se puede colocar sobre gravilla, hierba, superficies irregulares y pavimentos técnicos elevados. Ofrece una aplicación fácil y rápida, además de ser removible. Si se aplica con cemento cola, es un producto con una altísima resistencia mecánica, lo que lo hace adecuado para garajes, espacios comerciales o industriales. La solución ideal para combinar pavimento interior y exterior.

Disponíveis com sulcos e outros formatos mediante consulta. Available with grooves and other sizes available on request. Disponibles avec rainures et dans d'autres formats sur demande. Disponibles con ranuras y en otros formatos bajo presupuesto.



## DI ALBA STONE COLLECTION

Arrojados movimentos de tons e de efeitos, estilizados nesta pedra natural da Albânia.

Bold movements of shades and effects, stylized in this natural Albanian stone.

Des mouvements osée de tonalités et d'effets, stylisés dans cette pierre naturelle albanaise.

Atrevidos movimientos de tonos y efectos, estilizados en esta piedra natural de Albania.



GREY



CARBON



# DI ALBA STONE COLLECTION

2 cores colours couleurs colores

7 formatos formats formats formatos

2 acabamentos finishes finitions acabados

13 Até 13 desenhos Up to 13 designs Jusqu'à 13 dessins Hasta 13 diseños

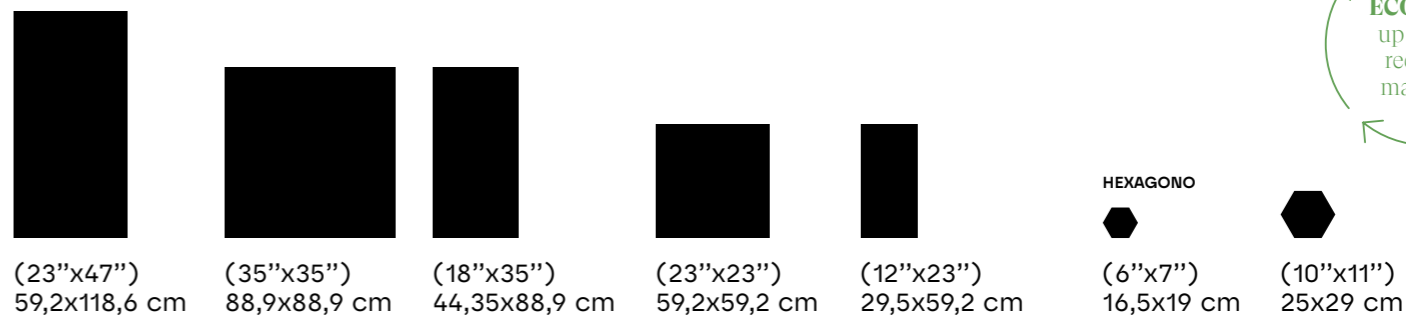

## DI ALBA STONE GREY

Code	Size	Finish	P	V	C	R	S	T	U	CAIXA - BOX			EUROPALETTE - EUROPALLET				
										PZ	M <sup>2</sup>	KG	CX	M <sup>2</sup>	KG		
3121215V61	29,5x59,2x0,85 cm	RECT	P91	V3	5	CLASS 2	B	R10	36+	≥0,42	U4P3E3C2	8	1.40	28.80	32	44.80	943
312D135V61	59,2x59,2x0,85 cm	ANTISLIP RECT	P91	V3	5	CLASS 3	C	R11	36+	≥0,42	-	4	1.40	28.70	36	50.40	1053
3121135V61	59,2x59,2x0,85 cm	RECT	P91	V3	5	CLASS 2	B	R10	36+	≥0,42	U4P4E3C2	4	1.40	28.70	36	50.40	1053
3121D35V61	59,2x118,6x0,98 cm	RECT	P109	V3	5	CLASS 2	B	R10	36+	≥0,42	U4P3E3C2	2	1.40	33.00	30	42.00	1011
3121H85V61	44,35x88,9x1,05 cm	RECT	P94	V3	5	CLASS 2	B	R10	36+	≥0,42	U4P4E3C2	4	1.58	39.00	24	37.92	991
3121K75V61	88,9x88,9x1,05 cm	RECT	P109	V3	5	CLASS 2	B	R10	36+	≥0,42	U4P3E3C2	2	1.58	39.00	24	37.92	991

## HEXAGONO DI ALBA STONE GREY

Code	Size	Finish	P	V	C	R	S	T	U	CAIXA - BOX			EUROPALETTE - EUROPALLET				
										PZ	M <sup>2</sup>	KG	CX	M <sup>2</sup>	KG		
33213A8V41	25,1x29x0,85 cm (*)	RECT	P215	V3	5	CLASS 2	B	R10	36+	≥0,42	-	12	0.67	15.00	30	20.02	471
3321V38V41	16,5x19x0,85 cm	RECT	P293	V3	5	CLASS 2	B	R10	36+	≥0,42	-	6	0.15	3.50	106	15.90	392

## DI ALBA STONE CARBON

Code	Size	Finish	P	V	C	R	S	T	U	CAIXA - BOX			EUROPALETTE - EUROPALLET				
										PZ	M <sup>2</sup>	KG	CX	M <sup>2</sup>	KG		
3121215V71	29,5x59,2x0,85 cm	RECT	P91	V3	5	CLASS 2	B	R10	36+	≥0,42	U4P3E3C2	8	1.40	28.80	32	44.80	943
312D135V71	59,2x59,2x0,85 cm	ANTISLIP RECT	P91	V3	5	CLASS 3	C	R11	36+	≥0,42	-	4	1.40	28.70	36	50.40	1053
3121135V71	59,2x59,2x0,85 cm	RECT	P91	V3	5	CLASS 2	B	R10	36+	≥0,42	U4P4E3C2	4	1.40	28.70	36	50.40	1053
3121D35V71	59,2x118,6x0,98 cm	RECT	P109	V3	5	CLASS 2	B	R10	36+	≥0,42	U4P3E3C2	2	1.40	33.00	30	42.00	1011
3121H85V71	44,35x88,9x1,05 cm	RECT	P94	V3	5	CLASS 2	B	R10	36+	≥0,42	U4P4E3C2	4	1.58	39.00	24	37.92	991
3121K75V71	88,9x88,9x1,05 cm	RECT	P109	V3	5	CLASS 2	B	R10	36+	≥0,42	U4P3E3C2	2	1.58	39.00	24	37.92	991

## HEXAGONO DI ALBA STONE CARBON

Code	Size	Finish	P	V	C	R	S	T	U	CAIXA - BOX			EUROPALETTE - EUROPALLET				
										PZ	M <sup>2</sup>	KG	CX	M <sup>2</sup>	KG		
33213A8V31	25,1x29x0,85 cm (*)	RECT	P215	V3	5	CLASS 2	B	R10	36+	≥0,42	-	12	0.67	15.00	30	20.02	471
3321V38V31	16,5x19x0,85 cm	RECT	P293	V3	5	CLASS 2	B	R10	36+	≥0,42	-	6	0.15	3.50	106	15.90	392

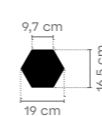

HEXAGONO 16,5x19 cm

[ 1m<sup>2</sup> = 41 peças\_pieces ]

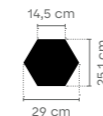

HEXAGONO 25,1x29 cm (\*)

[ 1m<sup>2</sup> = 18 peças\_pieces ]

(\*) Peças produzidas de acordo com quantidades mínimas de 10m<sup>2</sup>.  
 (\*) Pieces produced in minimum quantities of 10m<sup>2</sup>.  
 (\*) Pièces produites selon des quantités minimales de 10m<sup>2</sup>.  
 (\*) Piezas producidas en cantidades mínimas de 10m<sup>2</sup>.

# DI ALBA STONE COLLECTION COMPLEMENTS



**ECOTILES**  
up to 33% recycled materials

Produtos que integram até 33% de materiais reciclados.  
Products that incorporate up to 33% recycled materials.  
Produits intégrant jusqu'à 33% de matériaux recyclés.  
Productos que incorporan hasta un 33% de materiales.

**ANTISLIP:**  
Produtos que minimizam o risco de deslizamento.  
Products that minimize the risk of slipping.  
Produits qui réduisent le risque de glissement.  
Productos que minimizan el riesgo de deslizamiento.

Tendo em vista alcançar um efeito global mais real e harmonioso, são produzidas peças diferentes umas das outras com variações de desenho e/ou cores entre elas.  
For a more genuine and harmonious effect overall, different tiles with design and/or colour variations are produced.  
Afin d'obtenir un effet global plus réel et harmonieux, nos pièces sont différentes les unes des autres avec des variations de dessin et / ou de nuances entre elles.  
Para lograr un efecto global más real y armonioso, se producen piezas diferentes unas de otras con variaciones de diseño y/o color.

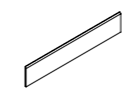

PEÇA · PIECE	
RB	RECT ANTISLIP RECT
9,5x29,5 cm	P08
8x44,35 cm	P16
8x59,2 cm	P12
8x88,9 cm	P28
8x118,6 cm	P28

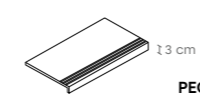

PEÇA · PIECE	
DG CF	RECT ANTISLIP RECT
29,5x59,2 cm	P157
29,5x88,9 cm	P207
29,5x118,6 cm	P227

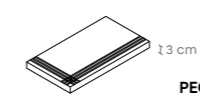

PEÇA · PIECE	
DG CF CANTO	RECT ANTISLIP RECT
29,5x59,2 cm	P207
29,5x88,9 cm	P257
29,5x118,6 cm	P270

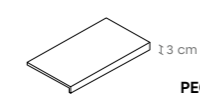

PEÇA · PIECE	
DG CF SS	RECT ANTISLIP RECT
29,5x59,2 cm	P157
29,5x88,9 cm	P207
29,5x118,6 cm	P227

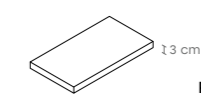

PEÇA · PIECE	
DG CF CANTO SS	RECT ANTISLIP RECT
29,5x59,2 cm	P207
29,5x88,9 cm	P257
29,5x118,6 cm	P270

DG CF Canto: Disponível em canto esquerdo e direito.  
DG CF Canto: Available in left and right corner.  
DG CF Canto: Disponible en angle gauche et droit.  
DG CF Canto: Canto izquierdo y derecho disponibles.

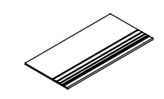

PEÇA · PIECE	
DG	RECT ANTISLIP RECT
29,5x59,2 cm	P18
59,2x59,2 cm	P36
44,35x88,9 cm	P96
29,5x118,6 cm	P96
59,2x118,6 cm	P167

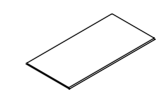

PEÇA · PIECE	
DG SS	RECT ANTISLIP RECT
29,5x59,2 cm	P18
59,2x59,2 cm	P36
44,35x88,9 cm	P96
29,5x118,6 cm	P96
59,2x118,6 cm	P167

DG CF / DG CF SS / DG CF Canto: Peças produzidas sob encomenda. Altura do focinho: entre 3 cm e 6 cm. Indicar a altura pretendida no ato da encomenda.  
DG CF / DG CF SS / DG CF Canto: Pieces produced on order. Trim height: 3 to 6 cm. Specify desired height when placing a order.  
DG CF / DG CF SS / DG CF Canto: Pièces produites sur commande. Hauteur du nez de marche : entre 3 cm et 6 cm. Préciser la hauteur souhaitée lors de la commande.  
DG CF / DG CF SS / DG CF Canto: Piezas producidas por encargo. Altura del ángulo: entre 3 y 6 cm. Indicar la altura deseada al realizar el pedido.

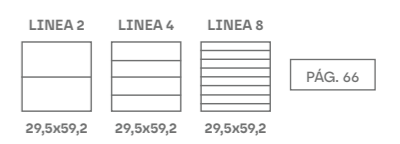



## SLATE COLLECTION

Caráter e tecnologia, com o efeito da pedra natural, para ambientes sóbrios, intensos e intemporais.

Character and technology with the natural stone effect for sober, intense and timeless environments.

Caractère et technologie, avec l'effet de la pierre naturelle, pour des ambiances sobres, intenses et intemporelles.

Carácter y tecnología, con el efecto de la piedra natural, para ambientes sobrios, intensos y atemporales.

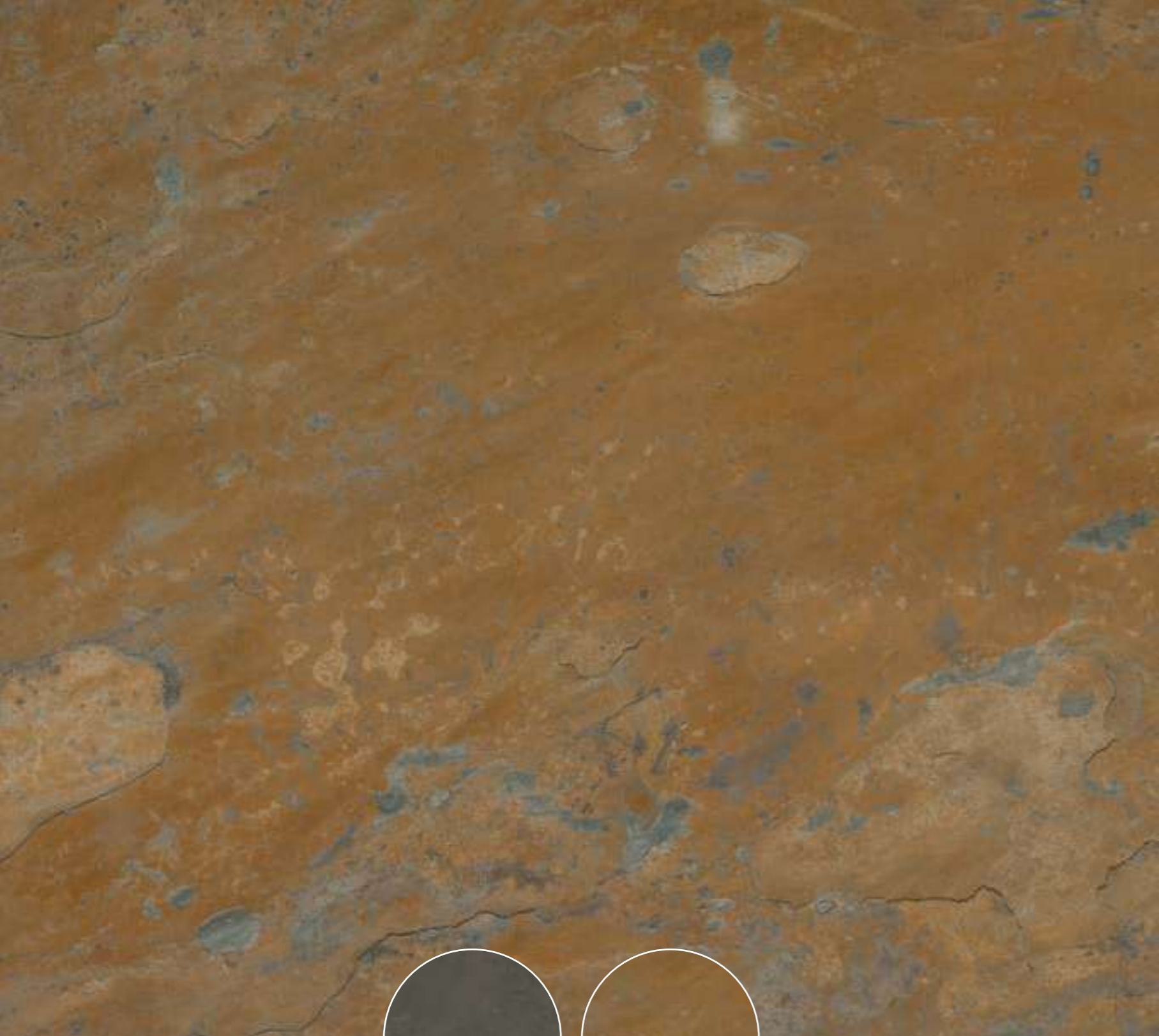

ANTHRACITE



MULTICOLOR



# SLATE COLLECTION

2 cores  
couleurs  
colores

4 formatos  
formats  
formatos

2 acabamentos  
finishes  
acabados

20 Até 20 desenhos  
Up to 20 designs  
Jusqu'à 20 dessins  
Hasta 20 diseños



(23"x47")  
59,2x118,6 cm



(23"x23")  
59,2x59,2 cm



(12"x23")  
30x60 cm



(6"x6")  
14,65x14,65 cm

(12"x23")  
29,5x59,2 cm



## SLATE ANTHRACITE

										CAIXA · BOX			EUROPALETE · EUROPALLET			
										PZ	M <sup>2</sup>	KG	CX	M <sup>2</sup>	KG	
3121092U41	14,65x14,65x0,85 cm	MATT RECT	P110	V3	4	CLASS 2	B	R10	36+	≥0,42	22	0.47	10.00	112	52.64	1 141
3120212U41	30x60x0,85 cm	MATT NAT	P77	V3	4	CLASS 2	B	R10	36+	≥0,42	8	1.44	28.80	32	46.08	943
3121212U41	29,5x59,2x0,85 cm	MATT RECT	P91	V3	4	CLASS 2	B	R10	36+	≥0,42	8	1.40	28.80	32	44.80	943
3121132U41	59,2x59,2x0,85 cm	MATT RECT	P91	V3	4	CLASS 2	B	R10	36+	≥0,42	4	1.40	28.70	36	50.40	1 053
312D132U81	59,2x59,2x0,85 cm	ANTISLIP RECT	P91	V3	4	CLASS 3	C	R11	36+	≥0,42	4	1.40	28.70	36	50.40	1 053
312BD32U41	59,2x118,6x0,98 cm	MATT RECT	P101	V3	4	CLASS 2	B	R10	36+	≥0,42	2	1.40	33.00	30	42.00	1 011

## SLATE MULTICOLOR

											CAIXA · BOX			EUROPALETE · EUROPALLET		
											PZ	M <sup>2</sup>	KG	CX	M <sup>2</sup>	KG
3121092U71	14,65x14,65x0,85 cm	MATT RECT	P110	V4	4	CLASS 2	B	R10	36+	≥0,42	22	0.47	10.00	112	52.64	1 141
3120212U71	30x60x0,85 cm	MATT NAT	P77	V4	4	CLASS 2	B	R10	36+	≥0,42	8	1.44	28.80	32	46.08	943
3121212U71	29,5x59,2x0,85 cm	MATT RECT	P91	V4	4	CLASS 2	B	R10	36+	≥0,42	8	1.40	28.80	32	44.80	943
312B132U71	59,2x59,2x0,85 cm	MATT RECT	P91	V4	4	CLASS 2	B	R10	36+	≥0,42	4	1.40	28.70	36	50.40	1 053
312D133U11	59,2x59,2x0,85 cm	ANTISLIP RECT	P91	V4	4	CLASS 3	C	R12	36+	≥0,42	4	1.40	28.70	36	50.40	1 053
312BD32U71	59,2x118,6x0,98 cm	MATT RECT	P101	V4	4	CLASS 2	B	R10	36+	≥0,42	2	1.40	33.00	30	42.00	1 011

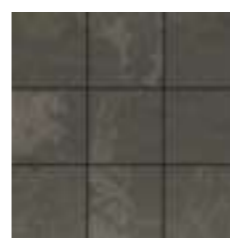

## STRATUS 9 SLATE ANTHRACITE (a) (f)

31211227Y1	29,5x29,5x0,85 cm	MATT RECT	P22 /peça_pieza
------------	-------------------	-----------	-----------------

[ 1m<sup>2</sup> = 11 peças\_pieces ]



## STRATUS 9 SLATE MULTICOLOR (a) (f)

31211230Y1	29,5x29,5x0,85 cm	MATT RECT	P22 /peça_pieza
------------	-------------------	-----------	-----------------

[ 1m<sup>2</sup> = 11 peças\_pieces ]

- (a) Os decorados colados em rede permitem obter um efeito de continuidade, podendo ser conjugados com qualquer formato da base.
- (a) The decors glued on to a mesh create an effect of continuity, and can be combined with any base size.
- (a) Les décors collés sur filet permettent d'obtenir un effet de continuité, qui peuvent être combinés avec n'importe quel format de la base.
- (a) Los decorados pegados sobre malla permiten obtener un efecto de continuidad, por lo que se pueden combinar con cualquier formato de base.

- (f) Decorados aplicáveis em revestimento e, também, em pavimento.
- (f) Decors for wall tiles and also for floor tiles.
- (f) Décors applicables aussi bien en revêtements muraux, qu'en revêtements de sol.
- (f) Decorados aplicables en revestimiento y, también, en pavimento.



# SLATE COLLECTION COMPLEMENTS

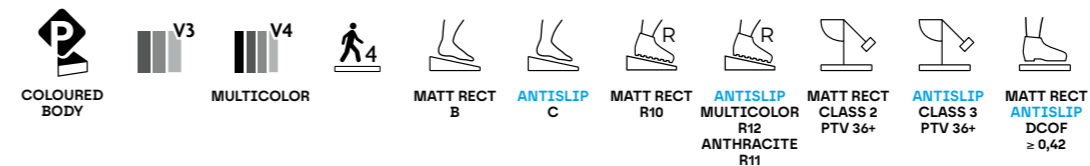

**ANTI-SLIP:**  
 Produtos que minimizam o risco de deslizamento.  
 Products that minimize the risk of slipping.  
 Produits qui réduisent le risque de glissement.  
 Productos que minimizan el riesgo de deslizamiento.



Produtos que integram até 7,5% de materiais reciclados.  
 Products that incorporate up to 7,5% recycled materials.  
 Produits intégrant jusqu'à 7,5% de matériaux recyclés.  
 Productos que incorporan hasta un 7,5% de materiales.

Tendo em vista alcançar um efeito global mais real e harmonioso, são produzidas peças diferentes umas das outras com variações de desenho e/ou cores entre elas.  
 For a more genuine and harmonious effect overall, different tiles with design and/or colour variations are produced.  
 Afin d'obtenir un effet global plus réel et harmonieux, nos pièces sont différentes les unes des autres avec des variations de dessin et / ou de nuances entre elles.  
 Para lograr un efecto global más real y armonioso, se producen piezas diferentes unas de otras con variaciones de diseño y/o color.

PEÇA · PIECE		
RB	MATT NAT	MATT RECT ANTI-SLIP RECT
9,5x29,5 cm	P07	P08
8x59,2 cm	P10	P12
8x118,6 cm	-	P28

PEÇA · PIECE		
DG CF	MATT RECT ANTI-SLIP RECT	MATT RECT ANTI-SLIP RECT
29,5x59,2 cm	P157	P207
29,5x118,6 cm	P227	P270

PEÇA · PIECE		
DG CF CANTO	MATT RECT ANTI-SLIP RECT	MATT RECT ANTI-SLIP RECT
29,5x59,2 cm	P207	P270
29,5x118,6 cm	P270	P270

PEÇA · PIECE		
DG CF SS	MATT RECT ANTI-SLIP RECT	MATT RECT ANTI-SLIP RECT
29,5x59,2 cm	P157	P207
29,5x118,6 cm	P227	P270

PEÇA · PIECE		
DG CF CANTO SS	MATT RECT ANTI-SLIP RECT	MATT RECT ANTI-SLIP RECT
29,5x59,2 cm	P207	P270
29,5x118,6 cm	P270	P270

DG CF Canto: Disponível em canto esquerdo e direito.  
 DG CF Canto: Available in left and right corner.  
 DG CF Canto: Disponible en angle gauche et droit.  
 DG CF Canto: Canto izquierdo y derecho disponibles.

PEÇA · PIECE		
DG	MATT NAT	MATT RECT ANTI-SLIP RECT
29,5x59,2 cm	P12	P18
59,2x59,2 cm	-	P36
29,5x118,6 cm	-	P96
59,2x118,6 cm	-	P167

PEÇA · PIECE		
DG SS	MATT NAT	MATT RECT ANTI-SLIP RECT
29,5x59,2 cm	P12	P18
59,2x59,2 cm	-	P36
29,5x118,6 cm	-	P96
59,2x118,6 cm	-	P167

DG CF / DG CF SS / DG CF Canto: Peças produzidas sob encomenda. Altura do focinho: entre 3 cm e 6 cm. Indicar a altura pretendida no ato da encomenda.  
 DG CF / DG CF SS / DG CF Canto: Pieces produced on order. Trim height: 3 to 6 cm. Specify desired height when placing a order.  
 DG CF / DG CF SS / DG CF Canto: Pièces produites sur commande. Hauteur du nez de marche : entre 3 cm et 6 cm. Préciser la hauteur souhaitée lors de la commande.  
 DG CF / DG CF SS / DG CF Canto: Piezas producidas por encargo. Altura del ángulo: entre 3 y 6 cm. Indicar la altura deseada al realizar el pedido.

LINEA 2 29,5x59,2	LINEA 4 29,5x59,2	LINEA 8 29,5x59,2	PÁG. 66
----------------------	----------------------	----------------------	---------



# XISTO COLLECTION

Superfícies estruturadas que  
recriam a essência da pedra natural.

Structured surfaces that recreate the  
essence of natural stone.

Des surfaces structurées qui recréent  
l'essence de la pierre naturelle.

Superfícies estruturadas que recrean  
la esencia de la piedra natural.



SUPERBRANCO

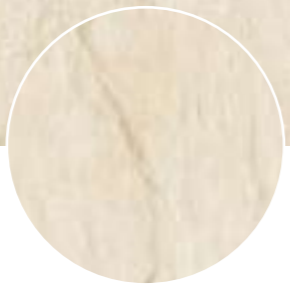

MARFIM



PRETO



# XISTO COLLECTION

**3** cores  
colours  
couleurs  
colores

**3** formatos  
formats  
formats  
formatos

**1** acabamento  
finish  
finition  
acabado

**10** Até 10 desenhos  
Up to 10 designs  
Jusqu'à 10 dessins  
Hasta 10 diseños



(23"x47")  
59,2x118,6 cm



(23"x23")  
59,2x59,2 cm



(12"x23")  
29,5x59,2 cm

## XISTO SUPERBRANCO

								CAIXA - BOX			EUROPALETE - EUROPALLET		
								PZ	M <sup>2</sup>	KG	CX	M <sup>2</sup>	KG
3120218841	30x60x0,85 cm	NAT	P85	V2	3	CLASS 1	≥0,42	8	1.44	28.80	32	46.08	943
3121218841	29,5x59,2x0,85 cm	RECT	P94	V2	3	CLASS 1	≥0,42	8	1.40	28.80	32	44.80	943
3121138841	59,2x59,2x0,85 cm	RECT	P107	V2	3	CLASS 1	≥0,42	4	1.40	27.82	32	44.80	915
3121D38841	59,2x118,6x0,98 cm	RECT	P127	V2	3	CLASS 1	≥0,42	2	1.40	33.00	30	42.00	1011

## XISTO MARFIM

								CAIXA - BOX			EUROPALETE - EUROPALLET		
								PZ	M <sup>2</sup>	KG	CX	M <sup>2</sup>	KG
3571215111	30x60x0,85 cm	NAT	P85	V2	3	CLASS 1	≥0,42	8	1.44	28.80	32	46.08	943
3471215111	29,5x59,2x0,85 cm	RECT	P94	V2	3	CLASS 1	≥0,42	8	1.40	28.80	32	44.80	943
3121135111	59,2x59,2x0,85 cm	RECT	P107	V2	3	CLASS 1	≥0,42	4	1.40	27.82	32	44.80	915
3471D35111	59,2x118,6x0,98 cm	RECT	P127	V2	3	CLASS 1	≥0,42	2	1.40	33.00	30	42.00	1011

## XISTO PRETO

								CAIXA - BOX			EUROPALETE - EUROPALLET		
								PZ	M <sup>2</sup>	KG	CX	M <sup>2</sup>	KG
3571215121	30x60x0,85 cm	NAT	P81	V2	3	CLASS 1	≥0,42	8	1.44	28.80	32	46.08	943
3471215121	29,5x59,2x0,85 cm	RECT	P91	V2	3	CLASS 1	≥0,42	8	1.40	28.80	32	44.80	943
3121135161	59,2x59,2x0,85 cm	RECT	P107	V2	3	CLASS 1	≥0,42	4	1.40	27.82	32	44.80	915
3471D35121	59,2x118,6x0,98 cm	RECT	P127	V2	3	CLASS 1	≥0,42	2	1.40	33.00	30	42.00	1011



XISTO SUPERBRANCO \_ STEP SILVER

- (a) Os decorados colados em rede permitem obter um efeito de continuidade, podendo ser conjugados com qualquer formato da base.
- (a) The decors glued on to a mesh create an effect of continuity, and can be combined with any base size.
- (a) Les décors collés sur filet permettent d'obtenir un effet de continuité, qui peuvent être combinés avec n'importe quel format de la base.
- (a) Los decorados pegados sobre malla permiten obtener un efecto de continuidad, por lo que se pueden combinar con cualquier formato de base.
- (f) Decorados aplicáveis em revestimento e, também, em pavimento.
- (f) Decors for wall tiles and also for floor tiles.
- (f) Décors applicables aussi bien en revêtements muraux, qu'en revêtements de sol.
- (f) Decorados aplicables en revestimiento y, también, en pavimento.

# XISTO COLLECTION



STEP SILVER (a)

332112Z291 29,5x29,5x0,85 cm P96 /peça\_piece  
[ 1m<sup>2</sup> = 11 peças\_pieces ]



DUO 36  
XISTO MARFIM (a)

3321128961 29,5x29,5x0,85 cm P21 /peça\_piece  
[ 1m<sup>2</sup> = 11 peças\_pieces ]



DUO 36  
XISTO PRETO (a)

3321128971 29,5x29,5x0,85 cm P21 /peça\_piece  
[ 1m<sup>2</sup> = 11 peças\_pieces ]



STEP GOLD (a)

332112Z281 29,5x29,5x0,85 cm P96 /peça\_piece  
[ 1m<sup>2</sup> = 11 peças\_pieces ]

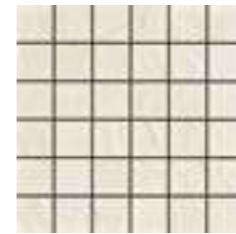

STRATUS 36 XISTO  
SUPERBRANCO (a) (f)

3321127361 29,5x29,5x0,85 cm P19 /peça\_piece  
[ 1m<sup>2</sup> = 11 peças\_pieces ]



STRATUS 36 XISTO  
MARFIM (a) (f)

3471124851 29,5x29,5x0,85 cm P19 /peça\_piece  
[ 1m<sup>2</sup> = 11 peças\_pieces ]

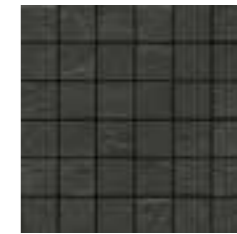

STRATUS 36 XISTO  
PRETO (a) (f)

3471124701 29,5x29,5x0,85 cm P19 /peça\_piece  
[ 1m<sup>2</sup> = 11 peças\_pieces ]



STRATUS 9 XISTO  
SUPERBRANCO (a) (f)

3321127351 29,5x29,5x0,85 cm P19 /peça\_piece  
[ 1m<sup>2</sup> = 11 peças\_pieces ]



STRATUS 9 XISTO  
MARFIM (a) (f)

3471124861 29,5x29,5x0,85 cm P19 /peça\_piece  
[ 1m<sup>2</sup> = 11 peças\_pieces ]



STRATUS 9 XISTO  
PRETO (a) (f)

3471124711 29,5x29,5x0,85 cm P19 /peça\_piece  
[ 1m<sup>2</sup> = 11 peças\_pieces ]



DUO 8  
XISTO MARFIM (a)

3321128981 29,5x29,5x0,85 cm P21 /peça\_piece  
[ 1m<sup>2</sup> = 11 peças\_pieces ]



DUO 8  
XISTO PRETO (a)

3321128991 29,5x29,5x0,85 cm P21 /peça\_piece  
[ 1m<sup>2</sup> = 11 peças\_pieces ]



# XISTO COLLECTION COMPLEMENTS

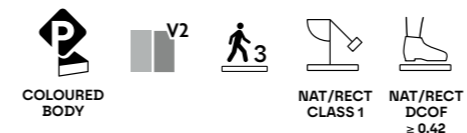

Produtos que integram até 7,5% de materiais reciclados.  
Products that incorporate up to 7,5% recycled materials.  
Produits intégrant jusqu'à 7,5% de matériaux recyclés.  
Productos que incorporan hasta un 7,5% de materiales.

Tendo em vista alcançar um efeito global mais real e harmonioso, são produzidas peças diferentes umas das outras com variações de desenho e/ou cores entre elas.  
For a more genuine and harmonious effect overall, different tiles with design and/or colour variations are produced.  
Afin d'obtenir un effet global plus réel et harmonieux, nos pièces sont différentes les unes des autres avec des variations de dessin et / ou de nuances entre elles.  
Para lograr un efecto global más real y harmonioso, se producen piezas diferentes unas de otras con variaciones de diseño y/o color.

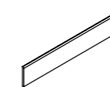

PEÇA · PIECE		
RB	NAT	RECT
9,5x29,5 cm	P07	P08
8x59,2 cm	P10	P12
8x118,6 cm	-	P28

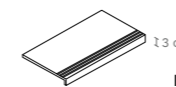

PEÇA · PIECE		
DG CF	RECT	
29,5x59,2 cm	P157	
29,5x118,6 cm	P227	

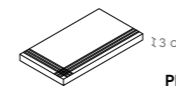

PEÇA · PIECE		
DG CF CANTO	RECT	
29,5x59,2 cm	P207	
29,5x118,6 cm	P270	

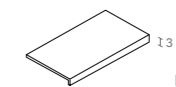

PEÇA · PIECE		
DG CF SS	RECT	
29,5x59,2 cm	P157	
29,5x118,6 cm	P227	

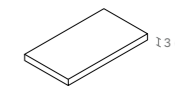

PEÇA · PIECE		
DG CF CANTO SS	RECT	
29,5x59,2 cm	P207	
29,5x118,6 cm	P270	

DG CF Canto: Disponível em canto esquerdo e direito.  
DG CF Canto: Available in left and right corner.  
DG CF Canto: Disponible en angle gauche et droit.  
DG CF Canto: Canto izquierdo y derecho disponibles.

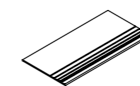

PEÇA · PIECE		
DG	NAT	RECT
29,5x29,5 cm	P08	P10
29,5x59,2 cm	P12	P18
59,2x59,2 cm	-	P36
29,5x118,6 cm	-	P96
59,2x118,6 cm	-	P167

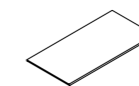

PEÇA · PIECE		
DG SS	NAT	RECT
29,5x29,5 cm	P08	P10
29,5x59,2 cm	P12	P18
59,2x59,2 cm	-	P36
29,5x118,6 cm	-	P96
59,2x118,6 cm	-	P167

DG CF / DG CF SS / DG CF Canto: Peças produzidas sob encomenda. Altura do focinho: entre 3 cm e 6 cm. Indicar a altura pretendida no ato da encomenda.  
DG CF / DG CF SS / DG CF Canto: Pieces produced on order. Trim height: 3 to 6 cm. Specify desired height when placing a order.  
DG CF / DG CF SS / DG CF Canto: Pièces produites sur commande. Hauteur du nez de marche : entre 3 cm et 6 cm. Préciser la hauteur souhaitée lors de la commande.  
DG CF / DG CF SS / DG CF Canto: Piezas producidas por encargo. Altura del ángulo: entre 3 y 6 cm. Indicar la altura deseada al realizar el pedido.

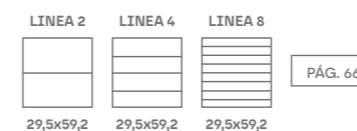



# ARIZONA COLLECTION

Pavimentos cerámicos terracota para exteriores que apelam à vida ao ar livre.

Terracota exterior ceramic floor tiles that call to outdoor living.

Un Carrelage effet Terre Cuite aux teintes couleur terre pour l'extérieur qui appellent à la vie en plein air.

Pavimentos cerámicos con colores tierra para exteriores que evocan la vida al aire libre.



# ARIZONA COLLECTION

6 cores  
colours  
couleurs  
colores

1 formato  
format  
format  
formato

1 acabamento  
finish  
finition  
acabado

8 Até 8 desenhos  
Up to 8 designs  
Jusqu'à 8 dessins  
Hasta 8 diseños



(18"x18")  
45x45 cm

## ARIZONA BEGE \*\*\*\*

311007T951	45x45x0,82 cm	NAT	P67	V3	3	C	R12	CLASS 3	CAIXA - BOX			EUROPALETE - EUROPALLET		
									PZ	M²	KG	CX	M²	KG
									6	1.22	24.00	34	41.48	837

## ARIZONA CORAL \*\*\*\*

311007T921	45x45x0,82 cm	NAT	P67	V3	3	C	R12	CLASS 3	CAIXA - BOX			EUROPALETE - EUROPALLET		
									PZ	M²	KG	CX	M²	KG
									6	1.22	24.00	34	41.48	837

## ARIZONA BRICK \*\*\*\*

311007T891	45x45x0,82 cm	NAT	P67	V3	3	C	R12	CLASS 3	CAIXA - BOX			EUROPALETE - EUROPALLET		
									PZ	M²	KG	CX	M²	KG
									6	1.22	24.00	34	41.48	837

## ARIZONA TERRACOTTA \*\*\*\*

311007T901	45x45x0,82 cm	NAT	P67	V3	3	C	R12	CLASS 3	CAIXA - BOX			EUROPALETE - EUROPALLET		
									PZ	M²	KG	CX	M²	KG
									6	1.22	24.00	34	41.48	837



BEGE



CORAL



BRICK



TERRACOTTA



ARIZONA TERRACOTA



FOG



ANTRACITE



# ARIZONA COLLECTION

6 cores  
colours  
couleurs  
colores

1 formato  
format  
format  
formato

1 acabamento  
finish  
finition  
acabado

8 Até 8 desenhos  
Up to 8 designs  
Jusqu'à 8 dessins  
Hasta 8 diseños



(18"x18")  
45x45 cm

## ARIZONA FOG \*\*\*\*

311007T931	45x45x0,82 cm	NAT	P67	V3	3	C	R12	CLASS 3	CAIXA - BOX			EUROPALETE - EUROPALLET		
									PZ	M²	KG	CX	M²	KG
									6	1.22	24.00	34	41.48	837

## ARIZONA ANTRACITE \*\*\*

311007T911	45x45x0,82 cm	NAT	P67	V3	3	C	R12	CLASS 3	CAIXA - BOX			EUROPALETE - EUROPALLET		
									PZ	M²	KG	CX	M²	KG
									6	1.22	24.00	34	41.48	837



Produtos que integram até 7,5% de materiais reciclados.  
Products that incorporate up to 7,5% recycled materials.  
Produits intégrant jusqu'à 7,5% de matériaux recyclés.  
Productos que incorporan hasta un 7,5% de materiales.

### Arizona:

Com superfície estruturada. Produtos que minimizam o risco de deslizamento.  
With structured surface. Products that minimize the risk of slipping.  
À surface structurée. Produits qui réduisent le risque de glissement.  
Con superficie estructurada. Productos que minimizan el riesgo de deslizamiento.

Tendo em vista alcançar um efeito global mais real e harmonioso, são produzidas peças diferentes umas das outras com variações de desenho e/ou cores entre elas.  
For a more genuine and harmonious effect overall, different tiles with design and/or colour variations are produced.  
Afin d'obtenir un effet global plus réel et harmonieux, nos pièces sont différentes les unes des autres avec des variations de dessin et / ou de nuances entre elles.  
Para lograr un efecto global más real y armonioso, se producen piezas diferentes unas de otras con variaciones de diseño y/o color.



PEÇA · PIECE

<b>RB</b>	NAT
8x45 cm	P07



PEÇA · PIECE

<b>DG</b>	NAT
45x45 cm	P10



PEÇA · PIECE

<b>DG SS</b>	NAT
45x45 cm	P10



# EDICER PEDRALVA COLLECTION

Pavimento cerâmico para exterior com o efeito da calçada portuguesa, que enriquece varandas e pátios.

Floor tiles resembling the traditional Portuguese cobblestone pavement for enhancing balconies, patios and gardens.

Cerrelage avec l'effet du "troMoir" portugais qui enrichissent terrasses et patios.

Pavimento cerâmicos con el efecto de la calzada portuguesa, que enriquecen balcones y patios.

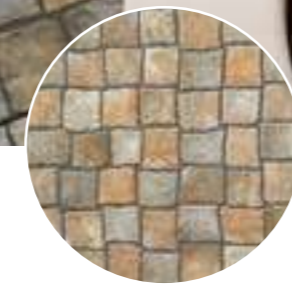
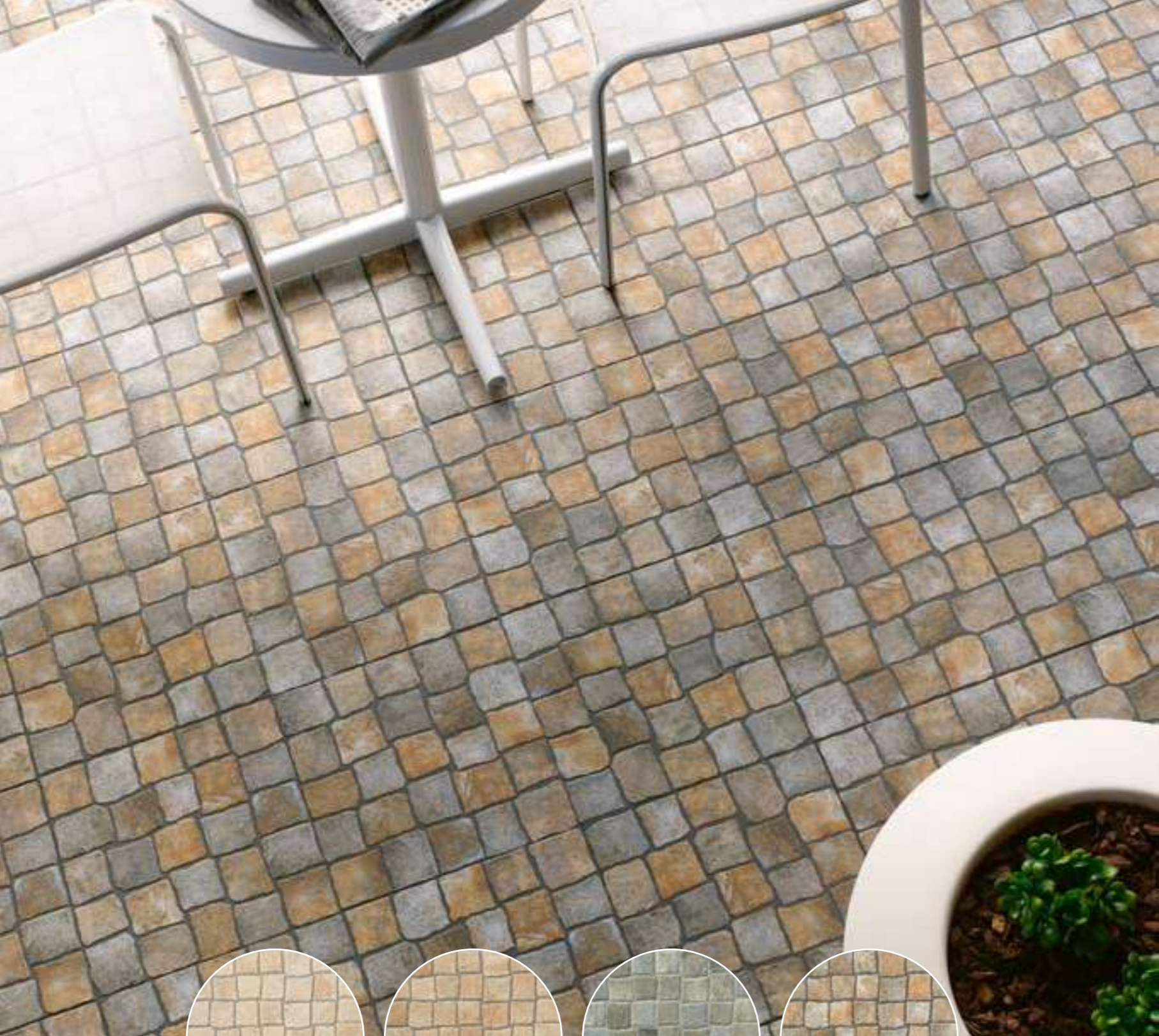

DUNA

BEGE

CINZA

ÁMBAR



# EDICER PEDRALVA COLLECTION

4 cores  
colours  
couleurs  
colores

1 formato  
format  
format  
formato

1 acabamento  
finish  
finition  
acabado



(18"x18")  
45x45 cm

## EDICER PEDRALVA DUNA \*\*\*\*

31100783T5	45x45x0,82 cm	NAT	P59	V3	3	CLASS 3	CAIXA · BOX			EUROPALETE · EUROPALLET		
							PZ	M <sup>2</sup>	KG	CX	M <sup>2</sup>	KG
							6	1,22	24,00	34	41,48	837

## EDICER PEDRALVA BEGE \*\*\*\*

3110077655	45x45x0,82 cm	NAT	P59	V3	3	CLASS 3	CAIXA · BOX			EUROPALETE · EUROPALLET		
							PZ	M <sup>2</sup>	KG	CX	M <sup>2</sup>	KG
							6	1,22	24,00	34	41,48	837

## EDICER PEDRALVA CINZA \*\*\*\*

3110077645	45x45x0,82 cm	NAT	P59	V3	3	CLASS 3	CAIXA · BOX			EUROPALETE · EUROPALLET		
							PZ	M <sup>2</sup>	KG	CX	M <sup>2</sup>	KG
							6	1,22	24,00	34	41,48	837

## EDICER PEDRALVA AMBAR \*\*\*\*

3110077635	45x45x0,82 cm	NAT	P59	V3	3	CLASS 3	CAIXA · BOX			EUROPALETE · EUROPALLET		
							PZ	M <sup>2</sup>	KG	CX	M <sup>2</sup>	KG
							6	1,22	24,00	34	41,48	837



Produtos que integram até 7,5% de materiais reciclados.  
Products that incorporate up to 7,5% recycled materials.  
Produits intégrant jusqu'à 7,5% de matériaux recyclés.  
Productos que incorporan hasta un 7,5% de materiales.

### Edicer Pedralva:

Com superfície estruturada. Produtos que minimizam o risco de deslizamento.  
With structured surface. Products that minimize the risk of slipping.  
À surface structurée. Produits qui réduisent le risque de glissement.  
Con superficie estructurada. Productos que minimizan el riesgo de deslizamiento.



PEÇA · PIECE

<b>RB</b>	NAT
8x45 cm	P05



PEÇA · PIECE

<b>DG</b>	NAT
45x45 cm	P08



PEÇA · PIECE

<b>DG SS</b>	NAT
45x45 cm	P08



07

# MARBLES

【LIGHT XL】 Silver Roots <b>NEW</b>	————	308
【LIGHT XL】 Grigio Damasco <b>NEW</b>	————	316
【LIGHT XL】 Calacatta Classic	————	324
【LIGHT XL】 Statuario White	————	334
Rainforest Green	————	342
Absolut Black	————	350
Calacatta Oro	————	356

## SILVER ROOTS COLLECTION

Veios de prata e ouro num fundo cinzento-escuro, que criam o efeito enraizado no mármore.

Featuring dark grey background with veins of silver and gold that create a rooted effect on marble.

Fond gris foncé avec des veines d'argent et d'or qui créent un effet de racine sur le marbre.

Un fondo gris oscuro con vetas plateadas y doradas que crean el efecto veteado del mármol.



SILVER ROOTS  
MATT RECT



SILVER ROOTS  
POL



# SILVER ROOTS COLLECTION

NEW

07

MARBLES

1 cor  
colour  
couleur  
color

6 formatos  
formats  
formats  
formatos

2 acabamentos  
finishes  
finitions  
acabados

15 Até 15 desenhos  
Up to 15 designs  
Jusqu'à 15 dessins  
Hasta 15 diseños



LIGHT XL



(47''x109'')  
118,6x277,8 cm



(47''x47'')  
118,6x118,6 cm



(23''x47'')  
59,2x118,6 cm



(35''x35'')  
88,9x88,9 cm



(18''x35'')  
44,35x88,9 cm



(23''x23'')  
59,2x59,2 cm

## SILVER ROOTS

											CAIXA - BOX			EUROPALETE - EUROPALLET			
											PZ	M <sup>2</sup>	KG	CX	M <sup>2</sup>	KG	
311B13Q641	59,2x59,2x0,98 cm	MATT RECT	P91	V3	3	CLASS 2	A	R9	36+	≥0,42	U4P4+E3C2	4	1.40	33.00	32	44.80	1 074
311213Q641	59,2x59,2x0,98 cm	POL	P105	V3	2	-	-	-	-	-	U3P3E3C2	4	1.40	33.00	32	44.80	1 074
311BH8Q641	44,35x88,9x1,05 cm	MATT RECT	P99	V3	3	CLASS 2	A	R9	36+	≥0,42	U4P3E3C2	4	1.58	38.00	24	37.92	937
3112H8Q641	44,35x88,9x1,05 cm	POL	P112	V3	2	-	-	-	-	-	U3P3E3C2	4	1.58	38.00	24	37.92	937
311BK7Q641	88,9x88,9x1,05 cm	MATT RECT	P104	V3	3	CLASS 2	A	R9	36+	≥0,42	U4P3E3C2	2	1.58	38.00	24	37.92	937
3112K7Q641	88,9x88,9x1,05 cm	POL	P116	V3	2	-	-	-	-	-	U3P3E3C2	2	1.58	38.00	24	37.92	937
311BD3Q641	59,2x118,6x0,98 cm	MATT RECT	P104	V3	3	CLASS 2	A	R9	36+	≥0,42	U4P3E3C2	2	1.40	33.00	30	42.00	1 015
3112D3Q641	59,2x118,6x0,98 cm	POL	P116	V3	2	-	-	-	-	-	U3P3E3C2	2	1.40	33.00	27	37.80	916
311BX3Q641	118,6x118,6x0,90 cm	MATT RECT	P127	V3	3	CLASS 2	A	R9	36+	≥0,42	-	1	1.40	33.68	32	44.80	1 103
3112X3Q641	118,6x118,6x0,90 cm	POL	P155	V3	2	-	-	-	-	-	-	1	1.40	28.10	32	44.80	924

## SILVER ROOTS

												CAIXA - BOX			EUROPALETE - EUROPALLET		
												PZ	M <sup>2</sup>	KG	CX	M <sup>2</sup>	KG
311BX4Q641	118,6x277,8x0,60 cm	MATT RECT	P149	V3	-	-	-	-	-	-	-	1	3.29	50.40	18	59.22	1 027 <sup>(*)</sup>
3112X4Q641	118,6x277,8x0,60 cm	POL	P173	V3	-	-	-	-	-	-	-	1	3.29	50.40	18	59.22	1 027 <sup>(*)</sup>

(\*) No formato 118,6x277,8 cm, o peso descrito corresponde ao máximo com 18 peças, acrescido do caixote de madeira (120 kg). Neste formato, há a possibilidade de envio desde 1 peça até máximo já descrito.  
 (\*) In the 118,6x277,8 cm format, the weight corresponds to a maximum of 18 tiles plus the wooden crate (120kg). In this format, it is possible to ship 1 tile and up to the maximum number described above.  
 (\*) Au format 118,6x277,8 cm, le poids indiqué correspond au poids maximum avec 18 pièces, plus la boîte en bois (120 kg). Dans ce format, il est possible d'expédier de 1 pièce jusqu'au maximum précisé ci-dessus.  
 (\*) En el formato 118,6x277,8 cm, el peso descrito corresponde al máximo con 18 piezas, a lo que se le suma la caja de madera (120 kg). En este formato, existe la posibilidad de enviar a partir de 1 pieza y hasta el máximo ya descrito.



# SILVER ROOTS COLLECTION 6mm

NEW

07

MARBLES

1 cor  
colour  
couleur  
color

1 formato  
format  
format  
formato

2 acabamentos  
finishes  
finitions  
acabados



LIGHT XL



GRAPHIC VARIATION  
(118,6x277,8 cm)  
MATT RECT

Até 4 desenhos  
Up to 4 designs  
Jusqu'à 4 dessins  
Hasta 4 diseños



118,6x277,8 é ideal para renovações, sem demolições. Este grande formato de espessura fina garante a qualidade técnica do grés porcelânico aliada ao efeito estético apresentado. Fornecido em caixa de madeira: preço sob consulta.

118,6x277,8 is perfect for renovation without demolition. This large, thin format guarantees the technical quality of porcelain tiles combined with the aesthetic effect described above. Delivered in a wooden box: price on request.

118,6x277,8 est idéal pour les rénovations, sans démolition. Ce grand format de faible épaisseur garantit la qualité technique du grés céramique combinée à l'effet esthétique présenté. Fourniture dans un boitage bois : prix sur demande.

118,6x277,8 es ideal para renovaciones, sin demoliciones. Este gran formato, con espesor fino, garantiza la calidad técnica del gres porcelánico aliado al efecto estético que presenta. Se entrega en una caja de madera: precio bajo presupuesto.

Para o assentamento de peças de grande formato, sugerimos a utilização de niveladores para ajudar a posicionar e nivelar a junta entre peças. Estes acessórios plásticos devem ser utilizados após a aplicação da cola.

When laying large format tiles, use levelling spacers to ensure proper installing and levelling of tiles. Use the plastic spacers after the adhesive has been applied.

Pour la pose de pièces de grand format, nous suggérons l'utilisation de croisillons autonivelants pour aider à positionner et à niveler le joint entre les pièces. Ces accessoires en plastique doivent être utilisés après l'application de la colle.

Para la colocación de piezas de gran tamaño, sugerimos utilizar niveladores para ayudar a colocar y nivelar la junta entre piezas. Estos accesorios plásticos deben utilizarse una vez aplicada la cola.



# SILVER ROOTS COLLECTION COMPLEMENTS

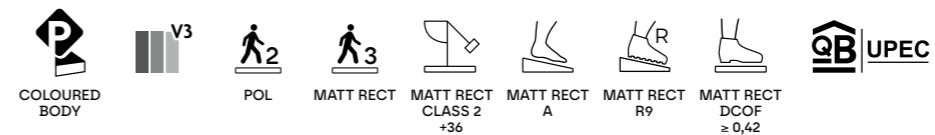

Produtos que integram até 7,5% de materiais reciclados.  
Products that incorporate up to 7,5% recycled materials.  
Produits intégrant jusqu'à 7,5% de matériaux recyclés.  
Productos que incorporan hasta un 7,5% de materiales.

De modo a proteger a superfície das peças, os produtos no acabamento polido têm uma fina camada de impermeabilizante, que apenas deve ser removida após a conclusão da obra.  
Tiles with polished finish are protected with waterproof coating that must be removed only after the works are concluded.  
En vue de protéger la surface des pièces, les produits à la finition polie ont une fine couche d'imperméabilisant qui ne devrait être enlevée qu'après l'achèvement des travaux.  
Con el fin de proteger la superficie de las piezas, los productos con acabado pulido tienen una fina capa de impermeabilizante, que solo debe eliminarse una vez terminado el trabajo.

Tendo em vista alcançar um efeito global mais real e harmonioso, são produzidas peças diferentes umas das outras com variações de desenho e/ou cores entre elas.  
For a more genuine and harmonious effect overall, different tiles with design and/or colour variations are produced.  
Afin d'obtenir un effet global plus réel et harmonieux, nos pièces sont différentes les unes des autres avec des variations de dessin et / ou de nuances entre elles.  
Para lograr un efecto global más real y armonioso, se producen piezas diferentes unas de otras con variaciones de diseño y/o color.

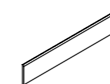

PEÇA · PIECE

RB	MATT RECT	POL
9,5x29,5 cm	P08	P08
8x44,35 cm	P16	P16
8x59,2 cm	P12	P12
8x88,9 cm	P28	P28
8x118,6 cm	P28	P28

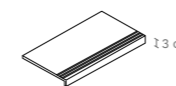

PEÇA · PIECE

DG CF	MATT RECT	POL
29,5x59,2 cm	P157	P157
29,5x88,9 cm	P207	P207
29,5x118,6 cm	P227	P227

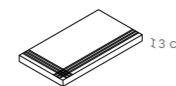

PEÇA · PIECE

DG CF CANTO	MATT RECT	POL
29,5x59,2 cm	P207	P207
29,5x88,9 cm	P257	P257
29,5x118,6 cm	P270	P270

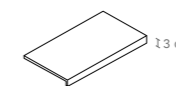

PEÇA · PIECE

DG CF SS	MATT RECT	POL
29,5x59,2 cm	P157	P157
29,5x88,9 cm	P207	P207
29,5x118,6 cm	P227	P227

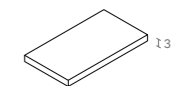

PEÇA · PIECE

DG CF CANTO SS	MATT RECT	POL
29,5x59,2 cm	P207	P207
29,5x88,9 cm	P257	P257
29,5x118,6 cm	P270	P270

DG CF Canto: Disponível em canto esquerdo e direito.  
DG CF Canto: Available in left and right corner.  
DG CF Canto: Disponible en angle gauche et droit.  
DG CF Canto: Canto izquierdo y derecho disponibles.

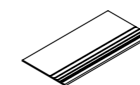

PEÇA · PIECE

DG	MATT RECT	POL
29,5x59,2 cm	P18	P18
29,5x59,2 cm	P36	P36
44,35x88,9 cm	P96	P96
29,5x118,6 cm	P96	P96
59,2x118,6 cm	P167	P167

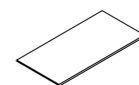

PEÇA · PIECE

DG SS	MATT RECT	POL
29,5x59,2 cm	P18	P18
29,5x59,2 cm	P36	P36
44,35x88,9 cm	P96	P96
29,5x118,6 cm	P96	P96
59,2x118,6 cm	P167	P167

DG CF / DG CF SS / DG CF Canto: Peças produzidas sob encomenda. Altura do focinho: entre 3 cm e 6 cm. Indicar a altura pretendida no ato da encomenda.  
DG CF / DG CF SS / DG CF Canto: Pieces produced on order. Trim height: 3 to 6 cm. Specify desired height when placing a order.  
DG CF / DG CF SS / DG CF Canto: Pièces produites sur commande. Hauteur du nez de marche : entre 3 cm et 6 cm. Préciser la hauteur souhaitée lors de la commande.  
DG CF / DG CF SS / DG CF Canto: Piezas producidas por encargo. Altura del ángulo: entre 3 y 6 cm. Indicar la altura deseada al realizar el pedido.

## GRIGIO DAMASCO COLLECTION

Uma superfície contemporânea com traços naturais e escamas douradas para um acabamento mais moderno.

A contemporary surface with natural strokes and golden flakes for a trendy finish.

Une surface contemporaine avec des touches naturelles et des paillettes dorées pour une finition tendance.

Una superficie moderna con rasgos naturales y copos dorados para un acabado moderno.

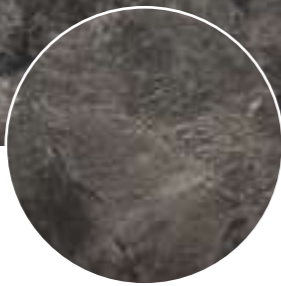

GRIGIO DAMASCO  
MATT RECT



GRIGIO DAMASCO  
POL



# GRIGIO DAMASCO COLLECTION

NEW

07

MARBLES

1 cor  
colour  
couleur  
color

6 formatos  
formats  
formats  
formats

2 acabamentos  
finishes  
finitions  
acabados

15 Até 15 desenhos  
Up to 15 designs  
Jusqu'à 15 dessins  
Hasta 15 diseños



LIGHT XL



(47''x109'')  
118,6x277,8 cm



(47''x47'')  
118,6x118,6 cm



(23''x47'')  
59,2x118,6 cm



(35''x35'')  
88,9x88,9 cm



(18''x35'')  
44,35x88,9 cm



(23''x23'')  
59,2x59,2 cm

## GRIGIO DAMASCO

											CAIXA - BOX			EUROPALETE - EUROPALLET			
											PZ	M <sup>2</sup>	KG	CX	M <sup>2</sup>	KG	
311B13Q631	59,2x59,2x0,98 cm	MATT RECT	P91	V3	3	CLASS 2	A	R9	36+	≥0,42	U4P4+E3C2	4	1.40	33.00	32	44.80	1 074
311213Q631	59,2x59,2x0,98 cm	POL	P105	V3	1	-	-	-	-	-	-	4	1.40	33.00	32	44.80	1 074
311BH8Q631	44,35x88,9x1,05 cm	MATT RECT	P99	V3	3	CLASS 2	A	R9	36+	≥0,42	U4P3E3C2	4	1.58	38.00	24	37.92	937
3112H8Q631	44,35x88,9x1,05 cm	POL	P112	V3	1	-	-	-	-	-	-	4	1.58	38.00	24	37.92	937
311BK7Q631	88,9x88,9x1,05 cm	MATT RECT	P104	V3	3	CLASS 2	A	R9	36+	≥0,42	U4P3E3C2	2	1.58	38.00	24	37.92	937
3112K7Q631	88,9x88,9x1,05 cm	POL	P116	V3	1	-	-	-	-	-	-	2	1.58	38.00	24	37.92	937
311BD3Q631	59,2x118,6x0,98 cm	MATT RECT	P104	V3	3	CLASS 2	A	R9	36+	≥0,42	U4P3E3C2	2	1.40	33.00	30	42.00	1 015
3112D3Q631	59,2x118,6x0,98 cm	POL	P116	V3	1	-	-	-	-	-	-	2	1.40	33.00	27	37.80	916
311BX3Q631	118,6x118,6x0,90 cm	MATT RECT	P127	V3	3	CLASS 2	A	R9	36+	≥0,42	-	1	1.40	35.00	32	44.80	1 145
3112X3Q631	118,6x118,6x0,90 cm	POL	P155	V3	1	-	-	-	-	-	-	1	1.40	28.10	32	46.08	924

## GRIGIO DAMASCO LIGHT XL

												CAIXA - BOX			EUROPALETE - EUROPALLET		
												PZ	M <sup>2</sup>	KG	CX	M <sup>2</sup>	KG
311BX4Q631	118,6x277,8x0,60 cm	MATT RECT	P149	V3	-	-	-	-	-	-	-	1	3.29	50.40	18	59.22	1 027(*)
3112X4Q631	118,6x277,8x0,60 cm	POL	P173	V3	-	-	-	-	-	-	-	1	3.29	50.40	18	59.22	1 027(*)

(\*) No formato 118,6x277,8 cm, o peso descrito corresponde ao máximo com 18 peças, acrescido do caixote de madeira (120 kg). Neste formato, há a possibilidade de envio desde 1 peça até máximo já descrito.  
 (\*) In the 118,6x277,8 cm format, the weight corresponds to a maximum of 18 tiles plus the wooden crate (120kg). In this format, it is possible to ship 1 tile and up to the maximum number described above.  
 (\*) Au format 118,6x277,8 cm, le poids indiqué correspond au poids maximum avec 18 pièces, plus la boîte en bois (120 kg). Dans ce format, il est possible d'expédier de 1 pièce jusqu'au maximum précisé ci-dessus.  
 (\*) En el formato 118,6x277,8 cm, el peso descrito corresponde al máximo con 18 piezas, a lo que se le suma la caja de madera (120 kg). En este formato, existe la posibilidad de enviar a partir de 1 pieza y hasta el máximo ya descrito.



# GRIGIO DAMASCO COLLECTION 6mm

NEW

07

MARBLES

1 cor  
colour  
couleur  
color

1 formato  
format  
format  
formato

2 acabamentos  
finishes  
finitions  
acabados



LIGHT XL



GRAPHIC VARIATION  
(118,6x277,8 cm)  
MATT RECT

Até 4 desenhos  
Up to 4 designs  
Jusqu'à 4 dessins  
Hasta 4 diseños

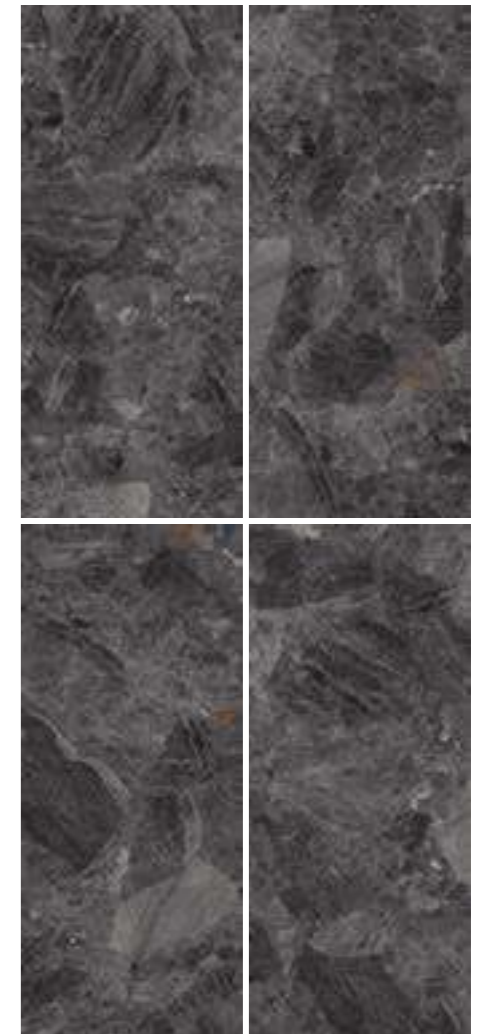

118,6x277,8 é ideal para renovações, sem demolições. Este grande formato de espessura fina garante a qualidade técnica do grés porcelânico aliada ao efeito estético apresentado. Fornecido em caixa de madeira: preço sob consulta.

118,6x277,8 is perfect for renovation without demolition. This large, thin format guarantees the technical quality of porcelain tiles combined with the aesthetic effect described above. Delivered in a wooden box: price on request.

118,6x277,8 est idéal pour les rénovations, sans démolition. Ce grand format de faible épaisseur garantit la qualité technique du grés cérame combinée à l'effet esthétique présenté. Fourniture dans un boitage bois : prix sur demande.

118,6x277,8 es ideal para renovaciones, sin demoliciones. Este gran formato, con espesor fino, garantiza la calidad técnica del gres porcelánico aliado al efecto estético que presenta. Se entrega en una caja de madera: precio bajo presupuesto.

Para o assentamento de peças de grande formato, sugerimos a utilização de niveladores para ajudar a posicionar e nivelar a junta entre peças. Estes acessórios plásticos devem ser utilizados após a aplicação da cola.

When laying large format tiles, use levelling spacers to ensure proper installing and levelling of tiles. Use the plastic spacers after the adhesive has been applied.

Pour la pose de pièces de grand format, nous suggérons l'utilisation de croisillons autonivelants pour aider à positionner et à niveler le joint entre les pièces. Ces accessoires en plastique doivent être utilisés après l'application de la colle.

Para la colocación de piezas de gran tamaño, sugerimos utilizar niveladores para ayudar a colocar y nivelar la junta entre piezas. Estos accesorios plásticos deben utilizarse una vez aplicada la cola.



# GRIGIO DAMASCO COMPLEMENTS

NEW

07

MARBLES

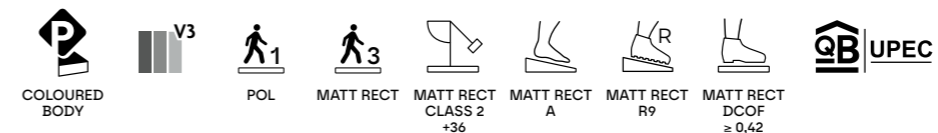

Produtos que integram até 7,5% de materiais reciclados.  
Products that incorporate up to 7,5% recycled materials.  
Produits intégrant jusqu'à 7,5% de matériaux recyclés.  
Productos que incorporan hasta un 7,5% de materiales.

De modo a proteger a superfície das peças, os produtos no acabamento polido têm uma fina camada de impermeabilizante, que apenas deve ser removida após a conclusão da obra.  
Tiles with polished finish are protected with waterproof coating that must be removed only after the works are concluded.  
En vue de protéger la surface des pièces, les produits à la finition polie ont une fine couche d'imperméabilisant qui ne devrait être enlevée qu'après l'achèvement des travaux.  
Con el fin de proteger la superficie de las piezas, los productos con acabado pulido tienen una fina capa de impermeabilizante, que solo debe eliminarse una vez terminado el trabajo.

Tendo em vista alcançar um efeito global mais real e harmonioso, são produzidas peças diferentes umas das outras com variações de desenho e/ou cores entre elas.  
For a more genuine and harmonious effect overall, different tiles with design and/or colour variations are produced.  
Afin d'obtenir un effet global plus réel et harmonieux, nos pièces sont différentes les unes des autres avec des variations de dessin et / ou de nuances entre elles.  
Para lograr un efecto global más real y armonioso, se producen piezas diferentes unas de otras con variaciones de diseño y/o color.

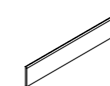

PEÇA · PIECE

RB	MATT RECT	POL
9,5x29,5 cm	P08	P08
8x44,35 cm	P16	P16
8x59,2 cm	P12	P12
8x88,9 cm	P28	P28
8x118,6 cm	P28	P28

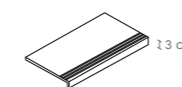

PEÇA · PIECE

DG CF	MATT RECT	POL
29,5x59,2 cm	P157	P157
29,5x88,9 cm	P207	P207
29,5x118,6 cm	P227	P227

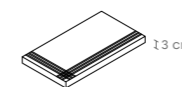

PEÇA · PIECE

DG CF CANTO	MATT RECT	POL
29,5x59,2 cm	P207	P207
29,5x88,9 cm	P257	P257
29,5x118,6 cm	P270	P270

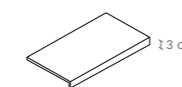

PEÇA · PIECE

DG CF SS	MATT RECT	POL
29,5x59,2 cm	P157	P157
29,5x88,9 cm	P207	P207
29,5x118,6 cm	P227	P227

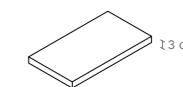

PEÇA · PIECE

DG CF CANTO SS	MATT RECT	POL
29,5x59,2 cm	P207	P207
29,5x88,9 cm	P257	P257
29,5x118,6 cm	P270	P270

DG CF Canto: Disponível em canto esquerdo e direito.  
DG CF Canto: Available in left and right corner.  
DG CF Canto: Disponible en angle gauche et droit.  
DG CF Canto: Canto izquierdo y derecho disponibles.

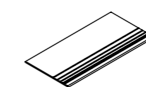

PEÇA · PIECE

DG	MATT RECT	POL
29,5x59,2 cm	P18	P18
29,5x59,2 cm	P36	P36
44,35x88,9 cm	P96	P96
29,5x118,6 cm	P96	P96
59,2x118,6 cm	P167	P167

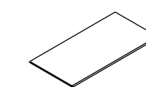

PEÇA · PIECE

DG SS	MATT RECT	POL
29,5x59,2 cm	P18	P18
29,5x59,2 cm	P36	P36
44,35x88,9 cm	P96	P96
29,5x118,6 cm	P96	P96
59,2x118,6 cm	P167	P167

DG CF / DG CF SS / DG CF Canto: Peças produzidas sob encomenda. Altura do focinho: entre 3 cm e 6 cm. Indicar a altura pretendida no ato da encomenda.  
DG CF / DG CF SS / DG CF Canto: Pieces produced on order. Trim height: 3 to 6 cm. Specify desired height when placing a order.  
DG CF / DG CF SS / DG CF Canto: Pièces produites sur commande. Hauteur du nez de marche : entre 3 cm et 6 cm. Préciser la hauteur souhaitée lors de la commande.  
DG CF / DG CF SS / DG CF Canto: Piezas producidas por encargo. Altura del ángulo: entre 3 y 6 cm. Indicar la altura deseada al realizar el pedido.



# CALACATTA CLASSIC COLLECTION

Veios ousados sobre fundo branco, revelam a pureza matéria deste mármore italiano.

Bold veins on a white background, reveal the purity of material of this Italian marble.

Des veines audacieuses sur fond blanc, révèlent la pureté de la matière de ce marbre italien.

Osadas vetas sobre fondo blanco revelan la pureza matérica de este mármol italiano.



# CALACATTA CLASSIC COLLECTION

1 cor  
couleur  
color

8 formatos  
formats  
formatos

2 acabamentos  
finishes  
finitions  
acabados

14 Até 14 desenhos  
Up to 14 designs  
Jusqu'à 14 dessins  
Hasta 14 diseños



(47"x109")  
118,6x277,8 cm



(47"x47")  
118,6x118,6 cm



(23"x47")  
59,2x118,6 cm



(23"x23")  
59,2x59,2 cm



(12"x23")  
29,5x59,2 cm



(35"x35")  
88,9x88,9 cm



(18"x35")  
44,35x88,9 cm



(19"x22")  
50,4x58,2 cm

LIGHT XL



## CALACATTA CLASSIC

Modelo	Dimensões	Acabamento	Código	V3	V4	CLASS 1	R10	U4P4E3C2	CAIXA - BOX			EUROPALETE - EUROPALLET		
									PZ	M²	KG	CX	M²	KG
311B213V71	29,5x59,2x0,98 cm	MATT RECT	P91	V3	3	CLASS 1	≥0,42	U4P4E3C2	8	1.40	33.20	32	44.80	1 083
3112213V71	29,5x59,2x0,98 cm	POL	P105	V3	2	-	-	U3P3E3C2	8	1.40	33.20	32	44.80	1 083
311B133V71	59,2x59,2x0,98 cm	MATT RECT	P91	V3	3	CLASS 1	≥0,42	U4P4+E3C2	4	1.40	33.00	32	44.80	1 077
3112133V71	59,2x59,2x0,98 cm	POL	P105	V3	2	-	-	U3P3E3C2	4	1.40	33.00	32	44.80	1 077
311BH83V71	44,35x88,9x1,05 cm	MATT RECT	P99	V3	3	CLASS 1	≥0,42	U4P4E3C2	4	1.58	38.00	24	37.92	967
3112H83V71	44,35x88,9x1,05 cm	POL	P112	V3	2	-	-	U3P3E3C2	4	1.58	38.00	24	37.92	967
311BK73V71	88,9x88,9x1,05 cm	MATT RECT	P104	V3	3	CLASS 1	≥0,42	U4P3E3C2	2	1.58	38.00	24	37.92	967
3112K73V71	88,9x88,9x1,05 cm	POL	P116	V3	2	-	-	U3P3E3C2	2	1.58	38.00	24	37.92	967
311BD33V71	59,2x118,6x0,98 cm	MATT RECT	P104	V3	3	CLASS 1	≥0,42	U4P3E3C2	2	1.40	33.00	30	42.00	1 011
3112D33V71	59,2x118,6x0,98 cm	POL	P116	V3	2	-	-	U3P3E3C2	2	1.40	33.00	27	37.80	912
311BX33V71	118,6x118,6x0,90 cm	MATT RECT	P127	V4	3	CLASS 1	≥0,42	-	1	1.40	31.77	32	44.80	1 042
3112X33V71	118,6x118,6x0,90 cm	POL	P140	V4	2	-	-	-	1	1.40	31.77	32	44.80	1 042

## HEXAGONO CALACATTA CLASSIC (\*)

Modelo	Dimensões	Acabamento	Código	V3	CLASS 1	R10	CAIXA - BOX			EUROPALETE - EUROPALLET				
							PZ	M²	KG	CX	M²	KG		
331BV08V51	50,4x58,2x0,98 cm	MATT RECT	P209	V3	3	CLASS 1	≥0,42	-	4	0.88	20.20	32	28.16	667
3312V08V51	50,4x58,2x0,98 cm	POL	P245	V3	2	-	-	-	4	0.88	20.20	32	28.16	667

## CALACATTA CLASSIC LIGHT XL

Modelo	Dimensões	Acabamento	Código	V3	CLASS 1	R10	CAIXA - BOX			EUROPALETE - EUROPALLET				
							PZ	M²	KG	CX	M²	KG		
311BX43V71	118,6x277,8x0,60 cm	MATT RECT	P149	V3	-	-	-	-	1	3.29	50.40	18	59.22	1 027 <sup>(**)</sup>
3112X43V71	118,6x277,8x0,60 cm	POL	P173	V3	-	-	-	-	1	3.29	50.40	18	59.22	1 027 <sup>(**)</sup>

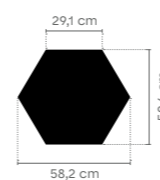

## HEXAGONO CALACATTA CLASSIC 50,4x58,2 cm (\*)

[ 1m² = 5 peças\_pieces ]

(\*) Peças produzidas de acordo com quantidades mínimas de 10m².  
 (\*\*) Pièces produites en minimum quantités de 10m².  
 (\*\*\*) Piezas producidas en cantidades mínimas de 10m².

(\*\*) No formato 118,6x227,8 cm, o peso descrito corresponde ao máximo com 18 peças, acrescido do caixote de madeira (120 kg). Neste formato, há a possibilidade de envio desde 1 peça até máximo já descrito.

(\*\*\*) In the 118,6x227,8 cm format, the weight corresponds to a maximum of 18 tiles plus the wooden crate (120kg). In this format, it is possible to ship 1 tile and up to the maximum number described above.

(\*\*\*) Au format 118,6x227,8 cm, le poids indiqué correspond au poids maximum avec 18 pièces, plus la boîte en bois (120 kg). Dans ce format, il est possible d'expédier de 1 pièce jusqu'au maximum précisé ci-dessus.

(\*\*\*) En el formato 118,6x227,8 cm, el peso descrito corresponde al máximo con 18 piezas, a lo que se le suma la caja de madera (120 kg). En este formato, existe la posibilidad de enviar a partir de 1 pieza y hasta el máximo ya descrito.



# CALACATTA CLASSIC COLLECTION 6mm

1 cor  
colour  
couleur  
color

1 formato  
format  
format  
formato

2 acabamentos  
finishes  
finitions  
acabados



LIGHT XL

GRAPHIC VARIATION  
(118,6x277,8 cm)

Até 4 desenhos  
Up to 4 designs  
Jusqu'à 4 dessins  
Hasta 4 diseños



LIGHT XL é ideal para renovações, sem demolições. Este grande formato de espessura fina garante a qualidade técnica do grés porcelânico aliada ao efeito estético apresentado.  
LIGHT XL is perfect for renovation without demolition. This large, thin format guarantees the technical quality of porcelain tiles combined with the aesthetic effect described above.  
LIGHT XL est idéal pour les rénovations, sans démolition. Ce grand format de faible épaisseur garantit la qualité technique du grés cérame combinée à l'effet esthétique présenté.  
LIGHT XL es ideal para renovaciones, sin demoliciones. Este gran formato, con espesor fino, garantiza la calidad técnica del gres porcelánico aliado al efecto estético que presenta.

Fornecido em caixa de madeira: preço sob consulta.  
Delivered in a wooden box: price on request.  
Fourniture dans un boitage bois : prix sur demande.  
Se entrega en una caja de madera: precio bajo presupuesto.

Para o assentamento de peças de grande formato, sugerimos a utilização de niveladores para ajudar a posicionar e nivelar peças.  
When laying large format tiles, use levelling spacers to ensure proper installing and levelling of tiles.  
Pour la pose de pièces de grand format, nous suggérons l'utilisation de croisillons autonivelants pour aider à positionner et à niveler les pièces.  
Para la colocación de piezas de gran tamaño, sugerimos utilizar niveladores para ayudar a colocar y nivelar piezas.



CALACATTA CLASSIC \_ ROYAL GOLD \_ CITYZEN GRIS \_ CITYZEN CARBON

# CALACATTA CLASSIC COLLECTION DECORS



## ROYAL GOLD (a)

3312D3W891	59,2x118,6x0,98 cm	POL	P331 /peça_piece
------------	--------------------	-----	------------------



## FILATI CALACATTA CLASSIC (\*\*\*)

331B6A0W11	14x59x0,98 cm	MATT RECT	P14 /peça_piece
33126A0W11	14x59x0,98 cm	POL	P14 /peça_piece

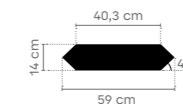

## FILATI CALACATTA CLASSIC 14x59 cm (\*\*\*)

[ 1m² = 13 peças\_pieces ]

- (a) Os decorados colados em rede permitem obter um efeito de continuidade, podendo ser conjugados com qualquer formato da base.
- (a) The decors glued on to a mesh create an effect of continuity, and can be combined with any base size.
- (a) Les décors collés sur filet permettent d'obtenir un effet de continuité, qui peuvent être combinés avec n'importe quel format de la base.
- (a) Los decorados pegados sobre malla permiten obtener un efecto de continuidad, por lo que se pueden combinar con cualquier formato de base.

- (\*\*\*) Peças produzidas de acordo com quantidades mínimas de 10 peças.
- (\*\*\*) Pieces produced in minimum quantities of 10 pieces.
- (\*\*\*) Pièces produites selon des quantités minimales de 10 pièces.
- (\*\*\*) Piezas producidas en cantidades mínimas de 10 piezas.

# CALACATTA CLASSIC COLLECTION COMPLEMENTS

07

MARBLES

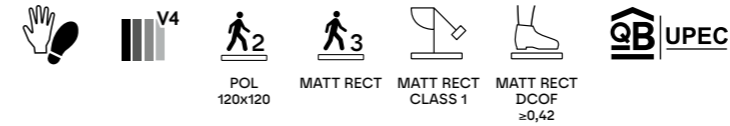

Produtos que integram até 7,5% de materiais reciclados.  
Products that incorporate up to 7,5% recycled materials.  
Produits intégrant jusqu'à 7,5% de matériaux recyclés.  
Productos que incorporan hasta un 7,5% de materiales.

De modo a proteger a superfície das peças, os produtos no acabamento polido têm uma fina camada de impermeabilizante, que apenas deve ser removida após a conclusão da obra.  
Tiles with polished finish are protected with waterproof coating that must be removed only after the works are concluded.  
En vue de protéger la surface des pièces, les produits à la finition polie ont une fine couche d'imperméabilisant qui ne devrait être enlevée qu'après l'achèvement des travaux.  
Con el fin de proteger la superficie de las piezas, los productos con acabado pulido tienen una fina capa de impermeabilizante, que solo debe eliminarse una vez terminado el trabajo.

Tendo em vista alcançar um efeito global mais real e harmonioso, são produzidas peças diferentes umas das outras com variações de desenho e/ou cores entre elas.  
For a more genuine and harmonious effect overall, different tiles with design and/or colour variations are produced.  
Afin d'obtenir un effet global plus réel et harmonieux, nos pièces sont différentes les unes des autres avec des variations de dessin et / ou de nuances entre elles.  
Para lograr un efecto global más real y armonioso, se producen piezas diferentes unas de otras con variaciones de diseño y/o color.

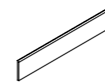

PEÇA · PIECE

RB	MATT RECT	POL
9,5x29,5 cm	P08	P08
8x44,35 cm	P16	P16
8x59,2 cm	P12	P12
8x88,9 cm	P28	P28
8x118,6 cm	P28	P28

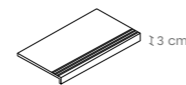

PEÇA · PIECE

DG CF	MATT RECT	POL
29,5x59,2 cm	P157	P157
29,5x88,9 cm	P207	P207
29,5x118,6 cm	P227	P227

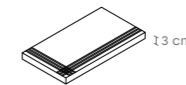

PEÇA · PIECE

DG CF CANTO	MATT RECT	POL
29,5x59,2 cm	P207	P207
29,5x88,9 cm	P257	P257
29,5x118,6 cm	P270	P270

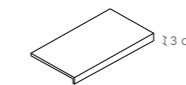

PEÇA · PIECE

DG CF SS	MATT RECT	POL
29,5x59,2 cm	P157	P157
29,5x88,9 cm	P207	P207
29,5x118,6 cm	P227	P227

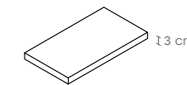

PEÇA · PIECE

DG CF CANTO SS	MATT RECT	POL
29,5x59,2 cm	P207	P207
29,5x88,9 cm	P257	P257
29,5x118,6 cm	P270	P270

DG CF Canto: Disponível em canto esquerdo e direito.  
DG CF Canto: Available in left and right corner.  
DG CF Canto: Disponible en angle gauche et droit.  
DG CF Canto: Canto izquierdo y derecho disponibles.

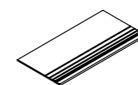

PEÇA · PIECE

DG	MATT RECT	POL
29,5x59,2 cm	P18	P18
29,5x59,2 cm	P36	P36
44,35x88,9 cm	P96	P96
29,5x118,6 cm	P96	P96
59,2x118,6 cm	P167	P167

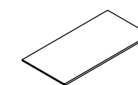

PEÇA · PIECE

DG SS	MATT RECT	POL
29,5x59,2 cm	P18	P18
29,5x59,2 cm	P36	P36
44,35x88,9 cm	P96	P96
29,5x118,6 cm	P96	P96
59,2x118,6 cm	P167	P167

DG CF / DG CF SS / DG CF Canto: Peças produzidas sob encomenda. Altura do flocinho: entre 3 cm e 6 cm. Indicar a altura pretendida no ato da encomenda.  
DG CF / DG CF SS / DG CF Canto: Pieces produced on order. Trim height: 3 to 6 cm. Specify desired height when placing a order.  
DG CF / DG CF SS / DG CF Canto: Pièces produites sur commande. Hauteur du nez de marche : entre 3 cm et 6 cm. Préciser la hauteur souhaitée lors de la commande.  
DG CF / DG CF SS / DG CF Canto: Piezas producidas por encargo. Altura del ángulo: entre 3 y 6 cm. Indicar la altura deseada al realizar el pedido.

# STATUARIO WHITE COLLECTION

A pureza da matéria refletida na cerâmica para ambientes exclusivos.

The purity of the material reflected in ceramics for exclusive environments.

La pureté de la matière reflétée dans la céramique pour des ambiances exclusives.

La pureza de la materia reflejada en la cerámica para ambientes exclusivos.





STATUARIO  
WHITE



# STATUARIO WHITE COLLECTION

1 cor  
colour  
couleur  
color

7 formatos  
formats  
formats  
formats

2 acabamentos  
finishes  
finitions  
acabados

13 Até 13 desenhos  
Up to 13 designs  
Jusqu'à 13 dessins  
Hasta 13 diseños



LIGHT XL



(47''x109'')  
118,6x277,8 cm



(47''x47'')  
118,6x118,6 cm



(23''x47'')  
59,2x118,6 cm



(23''x23'')  
59,2x59,2 cm



(12''x23'')  
29,5x59,2 cm



(35''x35'')  
88,9x88,9 cm



(18''x35'')  
44,35x88,9 cm

## STATUARIO WHITE



CAIXA - BOX EUROPALETE - EUROPALLET

								CAIXA - BOX			EUROPALETE - EUROPALLET			
								PZ	M²	KG	CX	M²	KG	
31121U901	29,5x59,2x0,98 cm	MATT RECT	P91	V3	3	CLASS 1	≥0,42	U4P3E3C2	8	1.40	33.20	32	44.80	1 083
311221U901	29,5x59,2x0,98 cm	POL	P105	V3	2	-	-	U3P3E3C2	8	1.40	33.20	32	44.80	1 083
311B13U901	59,2x59,2x0,98 cm	MATT RECT	P91	V3	3	CLASS 1	≥0,42	U4P4+E3C2	4	1.40	33.00	32	44.80	1 077
311213U901	59,2x59,2x0,98 cm	POL	P105	V3	2	-	-	U3P3E3C2	4	1.40	33.00	32	44.80	1 077
311BH8U901	44,35x88,9x1,05 cm	MATT RECT	P99	V3	3	CLASS 1	≥0,42	-	4	1.58	38.00	24	37.92	967
3112H822X1	44,35x88,9x1,05 cm	POL	P112	V3	2	-	-	-	4	1.58	38.00	24	37.92	967
311BK7U901	88,9x88,9x1,05 cm	MATT RECT	P104	V3	3	CLASS 1	≥0,42	U4P3E3C2	2	1.58	38.00	24	37.92	967
3112K7U901	88,9x88,9x1,05 cm	POL	P116	V3	2	-	-	U3P3E3C2	2	1.58	38.00	24	37.92	967
311BD3U901	59,2x118,6x0,98 cm	MATT RECT	P104	V3	3	CLASS 1	≥0,42	U4P3E3C2	2	1.40	33.00	30	42.00	1 011
3112D3U901	59,2x118,6x0,98 cm	POL	P116	V3	2	-	-	U3P3E3C2	2	1.40	33.00	27	37.80	912
311BX3U901	118,6x118,6x0,90 cm	MATT RECT	P127	V4	3	CLASS 1	≥0,42	-	1	1.40	31.77	32	44.80	1 042
3112X3U901	118,6x118,6x0,90 cm	POL	P140	V4	2	-	-	-	1	1.40	31.77	32	44.80	1 042

## STATUARIO WHITE LIGHT XL



CAIXA - BOX EUROPALETE - EUROPALLET

								CAIXA - BOX			EUROPALETE - EUROPALLET			
								PZ	M²	KG	CX	M²	KG	
311BX4U901	118,6x277,8x0,60 cm	MATT RECT	P149	V3	-	-	-	-	1	3.29	50.40	18	59.22	1 027 <sup>(*)</sup>
3112X4U901	118,6x277,8x0,60 cm	POL	P173	V3	-	-	-	-	1	3.29	50.40	18	59.22	1 027 <sup>(*)</sup>

(\*) No formato 118,6x277,8 cm, o peso descrito corresponde ao máximo com 18 peças, acrescido do caixote de madeira (120 kg). Neste formato, há a possibilidade de envio desde 1 peça até máximo já descrito.  
 (\*) In the 118,6x277,8 cm format, the weight corresponds to a maximum of 18 tiles plus the wooden crate (120kg). In this format, it is possible to ship 1 tile and up to the maximum number described above.  
 (\*) Au format 118,6x277,8 cm, le poids indiqué correspond au poids maximum avec 18 pièces, plus la boîte en bois (120 kg). Dans ce format, il est possible d'expédier de 1 pièce jusqu'au maximum précisé ci-dessus.  
 (\*) En el formato 118,6x277,8 cm, el peso descrito corresponde al máximo con 18 piezas, a lo que se le suma la caja de madera (120 kg). En este formato, existe la posibilidad de enviar a partir de 1 pieza y hasta el máximo ya descrito.



# STATUARIO WHITE COLLECTION 6mm

1 cor  
colour  
couleur  
color

1 formato  
format  
format  
formato

2 acabamentos  
finishes  
finitions  
acabados



LIGHT XL

GRAPHIC VARIATION  
(118,6x277,8 cm)

Até 3 desenhos  
Up to 3 designs  
Jusqu'à 3 dessins  
Hasta 3 diseños



LIGHT XL é ideal para renovações, sem demolições. Este grande formato de espessura fina garante a qualidade técnica do grés porcelânico aliada ao efeito estético apresentado.  
LIGHT XL is perfect for renovation without demolition. This large, thin format guarantees the technical quality of porcelain tiles combined with the aesthetic effect described above.  
LIGHT XL est idéal pour les rénovations, sans démolition. Ce grand format de faible épaisseur garantit la qualité technique du grés cérame combinée à l'effet esthétique présenté.  
LIGHT XL es ideal para renovaciones, sin demoliciones. Este gran formato, con espesor fino, garantiza la calidad técnica del gres porcelánico aliado al efecto estético que presenta.

Fornecido em caixa de madeira: preço sob consulta.  
Delivered in a wooden box: price on request.  
Fourniture dans un boitage bois : prix sur demande.  
Se entrega en una caja de madera: precio bajo presupuesto.

Para o assentamento de peças de grande formato, sugerimos a utilização de niveladores para ajudar a posicionar e nivelar peças.  
When laying large format tiles, use levelling spacers to ensure proper installing and levelling of tiles.  
Pour la pose de pièces de grand format, nous suggérons l'utilisation de croissons autonivelants pour aider à positionner et à niveler les pièces.  
Para la colocación de piezas de gran tamaño, sugerimos utilizar niveladores para ayudar a colocar y nivelar piezas.

# STATUARIO WHITE COLLECTION COMPLEMENTS

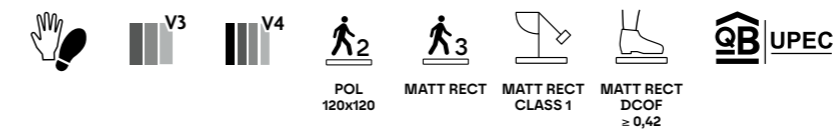

Produtos que integram até 7,5% de materiais reciclados.  
 Products that incorporate up to 7,5% recycled materials.  
 Produits intégrant jusqu'à 7,5% de matériaux recyclés.  
 Productos que incorporan hasta un 7,5% de materiales.

De modo a proteger a superfície das peças, os produtos no acabamento polido têm uma fina camada de impermeabilizante, que apenas deve ser removida após a conclusão da obra.  
 Tiles with polished finish are protected with waterproof coating that must be removed only after the works are concluded.  
 En vue de protéger la surface des pièces, les produits à la finition polie ont une fine couche d'imperméabilisant qui ne devrait être enlevée qu'après l'achèvement des travaux.  
 Con el fin de proteger la superficie de las piezas, los productos con acabado pulido tienen una fina capa de impermeabilizante, que solo debe eliminarse una vez terminado el trabajo.

Tendo em vista alcançar um efeito global mais real e harmonioso, são produzidas peças diferentes umas das outras com variações de desenho e/ou cores entre elas.  
 For a more genuine and harmonious effect overall, different tiles with design and/or colour variations are produced.  
 Afin d'obtenir un effet global plus réel et harmonieux, nos pièces sont différentes les unes des autres avec des variations de dessin et / ou de nuances entre elles.  
 Para lograr un efecto global más real y armonioso, se producen piezas diferentes unas de otras con variaciones de diseño y/o color.

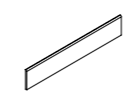

PEÇA · PIECE		
RB	MATT RECT	POL
9,5x29,5 cm	P08	P08
8x44,35 cm	P16	P16
8x59,2 cm	P12	P12
8x88,9 cm	P28	P28
8x118,6 cm	P28	P28

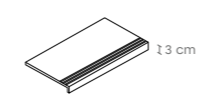

PEÇA · PIECE		
DG CF	MATT RECT	POL
29,5x59,2 cm	P157	P157
29,5x88,9 cm	P207	P207
29,5x118,6 cm	P227	P227

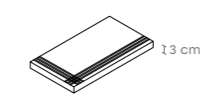

PEÇA · PIECE		
DG CF CANTO	MATT RECT	POL
29,5x59,2 cm	P207	P207
29,5x88,9 cm	P257	P257
29,5x118,6 cm	P270	P270

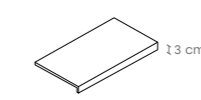

PEÇA · PIECE		
DG CF SS	MATT RECT	POL
29,5x59,2 cm	P157	P157
29,5x88,9 cm	P207	P207
29,5x118,6 cm	P227	P227

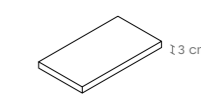

PEÇA · PIECE		
DG CF CANTO SS	MATT RECT	POL
29,5x59,2 cm	P207	P207
29,5x88,9 cm	P257	P257
29,5x118,6 cm	P270	P270

DG CF Canto: Disponível em canto esquerdo e direito.  
 DG CF Canto: Available in left and right corner.  
 DG CF Canto: Disponible en angle gauche et droit.  
 DG CF Canto: Canto izquierdo y derecho disponibles.

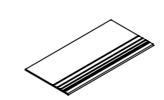

PEÇA · PIECE		
DG	MATT RECT	POL
29,5x59,2 cm	P18	P18
29,5x59,2 cm	P36	P36
44,35x88,9 cm	P96	P96
29,5x118,6 cm	P96	P96
59,2x118,6 cm	P167	P167

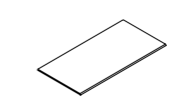

PEÇA · PIECE		
DG SS	MATT RECT	POL
29,5x59,2 cm	P18	P18
29,5x59,2 cm	P36	P36
44,35x88,9 cm	P96	P96
29,5x118,6 cm	P96	P96
59,2x118,6 cm	P167	P167

DG CF / DG CF SS / DG CF Canto: Peças produzidas sob encomenda. Altura do fochinho: entre 3 cm e 6 cm. Indicar a altura pretendida no ato da encomenda.  
 DG CF / DG CF SS / DG CF Canto: Pieces produced on order. Trim height: 3 to 6 cm. Specify desired height when placing a order.  
 DG CF / DG CF SS / DG CF Canto: Pièces produites sur commande. Hauteur du nez de marche : entre 3 cm et 6 cm. Préciser la hauteur souhaitée lors de la commande.  
 DG CF / DG CF SS / DG CF Canto: Piezas producidas por encargo. Altura del ángulo: entre 3 y 6 cm. Indicar la altura deseada al realizar el pedido.



## MODULUS STATUARIO (a)(b)(d)(f)

3311S28Y81 33x37x0,98 cm P32 /peça\_piece  
 [ 1m<sup>2</sup> = 11 peças\_pieces ]



## PEAK ABSOLUT (a)(b)(d)

Base: Absolut Black + Statuario White  
 3311129V01 29,5x29,5x0,98 cm P32 /peça\_piece  
 [ 1m<sup>2</sup> = 14 peças\_pieces ]



## HEXA STATUARIO (a)(b)(d)

Base: Absolut Black + Statuario White  
 3311S18Y91 24x29,5x0,98 cm P32 /peça\_piece  
 [ 1m<sup>2</sup> = 22 peças\_pieces ]



- (a) Os decorados colados em rede permitem obter um efeito de continuidade, podendo ser conjugados com qualquer formato da base.
- (a) The decors glued on to a mesh create an effect of continuity, and can be combined with any base size.
- (a) Les décors collés sur filet permettent d'obtenir un effet de continuité, qui peuvent être combinés avec n'importe quel format de la base.
- (a) Los decorados pegados sobre malla permiten obtener un efecto de continuidad, por lo que se pueden combinar con cualquier formato de base.
  
- (b) Existem várias peças diferentes, de acordo com o desenho do decorado, que devem ser aplicadas alternadamente, de modo a obter-se uma solução mais rica e variada.
- (b) here are different pieces, matching the design of the decorated tiles, which should be applied alternately in order to obtain a richer and more varied decoration.
- (b) Différentes pièces correspondent au dessin du décor. Il convient de les appliquer de façon alternée pour obtenir une disposition plus riche et plus variée.
- (b) Existen diversas piezas diferentes, de acuerdo con el diseño del decorado, que deben aplicarse de forma alterna, con el fin de obtener una solución más y variada.
  
- (d) Decorado composto pela mistura de peças em acabamento mate e polido.
- (d) Decor composed of a mix of pieces with matt and polished finishes.
- (d) Décor composé d'un mélange de pièces avec des finitions matt et polie.
- (d) Decorado compuesto por una mezcla de piezas con acabados mate y pulido.
  
- (f) Decorados aplicáveis em revestimento e, também, em pavimento.
- (f) Decors for wall tiles and also for floor tiles.
- (f) Décors applicables aussi bien en revêtements muraux, qu'en revêtements de sol.
- (f) Decorados aplicables en revestimiento y, también, en pavimento.



# RAINFOREST GREEN COLLECTION

Originário da Índia, com um fundo verde e veios exóticos, inspira a magia de uma floresta tropical.

Originating in India, it brandishes exotic veins against a green backdrop that bring to mind the magic of a rainforest.

Originaire d'Inde, avec un fond vert et des veines exotiques, inspire la magie d'une forêt tropicale.

Originario de la India, con un fondo verde y exóticas vetas, sugiere la magia de una selva tropical.

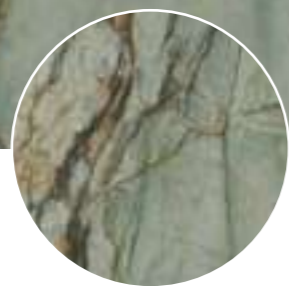

RAINFOREST GREEN



# RAINFOREST GREEN COLLECTION

**1** cor  
colour  
couleur  
color

**3** formatos  
formats  
formats  
formatos

**2** acabamentos  
finishes  
finitions  
acabados

**14** Até 14 desenhos  
Up to 14 designs  
Jusqu'à 14 dessins  
Hasta 14 diseños



(23"x47")  
59,2x118,6 cm

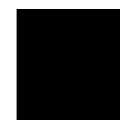

(23"x23")  
59,2x59,2 cm



(19"x22")  
50,4x58,2 cm

## RAINFOREST GREEN

								CAIXA - BOX			EUROPALETE - EUROPALLET		
								PZ	M <sup>2</sup>	KG	CX	M <sup>2</sup>	KG
311B134V01	59,2x59,2x0,98 cm	MATT RECT	P91	V4	3	CLASS 1	≥0,42	4	1.40	33.00	32	44.80	1 077
3112134V01	59,2x59,2x0,98 cm	POL	P105	V4	2	-	-	4	1.40	33.00	32	44.80	1 077
311BD34V01	59,2x118,6x0,98 cm	MATT RECT	P104	V4	3	CLASS 1	≥0,42	2	1.40	33.00	30	42.00	1 011
3112D34V01	59,2x118,6x0,98 cm	POL	P116	V4	2	-	-	2	1.40	33.00	27	37.80	912

## HEXAGONO RAINFOREST GREEN (\*)

								CAIXA - BOX			EUROPALETE - EUROPALLET		
								PZ	M <sup>2</sup>	KG	CX	M <sup>2</sup>	KG
331BV08V71	50,4x58,2x0,98 cm	MATT RECT	P209	V4	3	CLASS 1	≥0,42	4	0.88	20.20	32	28.16	667
3312V08V71	50,4x58,2x0,98 cm	POL	P209	V4	2	-	-	4	0.88	20.20	32	28.16	667



## FILATI RAINFOREST GREEN (\*\*\*)

331B6A0W31	14x59x0,98 cm	MATT RECT	P14 /peça_piece
33126A0W31	14x59x0,98 cm	POL	P14 /peça_piece

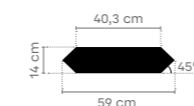

## FILATI RAINFOREST GREEN 14x59 cm (\*\*\*)

[ 1m<sup>2</sup> = 13 peças\_pieces ]

(\*\*\*) Peças produzidas de acordo com quantidades mínimas de 10 peças.  
(\*\*\*) Pieces produced in minimum quantities of 10 pieces.  
(\*\*\*) Pièces produites selon des quantités minimales de 10 pièces.  
(\*\*\*) Piezas producidas en cantidades mínimas de 10 piezas.

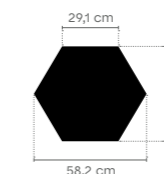

## HEXAGONO RAINFOREST GREEN 50,4x58,2 cm (\*)

[ 1m<sup>2</sup> = 5 peças\_pieces ]

(\*) Peças produzidas de acordo com quantidades mínimas de 10m<sup>2</sup>.  
(\*) Pieces produced in minimum quantities of 10m<sup>2</sup>.  
(\*) Pièces produites selon des quantités minimales de 10m<sup>2</sup>.  
(\*) Piezas producidas en cantidades mínimas de 10m<sup>2</sup>.

# RAINFOREST GREEN COLLECTION DECORS



JUNGLE \_ MARFIM MATE \_ NORDIK ALMOND



JUNGLE 1 (e)

3312D33W61 59,2x118,6x0,98 cm POL P257 /peça\_piece



JUNGLE 2 (e)

3312D33W71 59,2x118,6x0,98 cm POL P257 /peça\_piece



ESQUEMA DE APLICAÇÃO:  
APPLICATION SCHEMA:  
SCHÉMA D'APPLICATION:  
ESQUEMA DE APLICACIÓN:

JUNGLE 1	JUNGLE 2	JUNGLE 1
JUNGLE 1	JUNGLE 2	JUNGLE 1

JUNGLE 1 - 4 peças\_pieces  
JUNGLE 2 - 2 peças\_pieces

JUNGLE 1	JUNGLE 2	JUNGLE 1	JUNGLE 2
JUNGLE 1	JUNGLE 2	JUNGLE 1	JUNGLE 2

JUNGLE 1 - 4 peças\_pieces  
JUNGLE 2 - 4 peças\_pieces

(e) Dado o efeito de espelho deste produto, não devem ser utilizados utensílios ou produtos de limpeza ácidos ou abrasivos, os quais poderão danificar a decoração metálica.  
(e) Avoid using acid or abrasive cleaning products or utensils that may damage the metal finish and product mirror effect.  
(e) Pour préserver l'effet brillant miroir de ce produit, nous recommandons de ne pas utiliser la surface avec des instruments ou des nettoyeurs acides ou abrasifs car ils peuvent endommager l'aspect métal.  
(e) Debido al efecto espejo de este producto, no se deben utilizar utensilios ni productos de limpieza ácidos o abrasivos, ya que podrían dañar la decoración metálica.



# RAINFOREST GREEN COMPLEMENTS

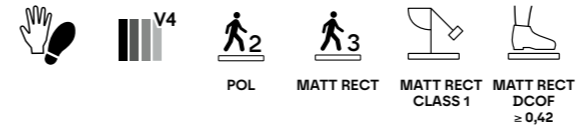

Produtos que integram até 7,5% de materiais reciclados.  
Products that incorporate up to 7,5% recycled materials.  
Produits intégrant jusqu'à 7,5% de matériaux recyclés.  
Productos que incorporan hasta un 7,5% de materiales.

De modo a proteger a superfície das peças, os produtos no acabamento polido têm uma fina camada de impermeabilizante, que apenas deve ser removida após a conclusão da obra.  
Tiles with polished finish are protected with waterproof coating that must be removed only after the works are concluded.  
En vue de protéger la surface des pièces, les produits à la finition polie ont une fine couche d'imperméabilisant qui ne devrait être enlevée qu'après l'achèvement des travaux.  
Con el fin de proteger la superficie de las piezas, los productos con acabado pulido tienen una fina capa de impermeabilizante, que solo debe eliminarse una vez terminado el trabajo.

Tendo em vista alcançar um efeito global mais real e harmonioso, são produzidas peças diferentes umas das outras com variações de desenho e/ou cores entre elas.  
For a more genuine and harmonious effect overall, different tiles with design and/or colour variations are produced.  
Afin d'obtenir un effet global plus réel et harmonieux, nos pièces sont différentes les unes des autres avec des variations de dessin et / ou de nuances entre elles.  
Para lograr un efecto global más real y armonioso, se producen piezas diferentes unas de otras con variaciones de diseño y/o color.

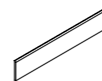

PEÇA · PIECE

RB	MATT RECT	POL
9,5x29,5 cm	P08	P08
8x59,2 cm	P12	P12
8x88,9 cm	P28	P28
8x118,6 cm	P28	P28

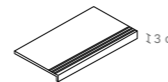

PEÇA · PIECE

DG CF	MATT RECT	POL
29,5x59,2 cm	P157	P157
29,5x118,6 cm	P227	P227

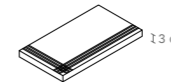

PEÇA · PIECE

DG CF CANTO	MATT RECT	POL
29,5x59,2 cm	P207	P207
29,5x118,6 cm	P270	P270

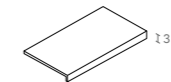

PEÇA · PIECE

DG CF SS	MATT RECT	POL
29,5x59,2 cm	P157	P157
29,5x118,6 cm	P227	P227

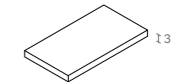

PEÇA · PIECE

DG CF CANTO SS	MATT RECT	POL
29,5x59,2 cm	P207	P207
29,5x118,6 cm	P270	P270

DG CF Canto: Disponível em canto esquerdo e direito.  
DG CF Canto: Available in left and right corner.  
DG CF Canto: Disponible en angle gauche et droit.  
DG CF Canto: Canto izquierdo y derecho disponibles.

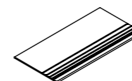

PEÇA · PIECE

DG	MATT RECT	POL
29,5x59,2 cm	P18	P18
29,5x59,2 cm	P36	P36
29,5x118,6 cm	P96	P96
59,2x118,6 cm	P167	P167

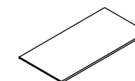

PEÇA · PIECE

DG SS	MATT RECT	POL
29,5x59,2 cm	P18	P18
29,5x59,2 cm	P36	P36
29,5x118,6 cm	P96	P96
59,2x118,6 cm	P167	P167

DG CF / DG CF SS / DG CF Canto: Peças produzidas sob encomenda. Altura do focinho: entre 3 cm e 6 cm. Indicar a altura pretendida no ato da encomenda.  
DG CF / DG CF SS / DG CF Canto: Pieces produced on order. Trim height: 3 to 6 cm. Specify desired height when placing a order.  
DG CF / DG CF SS / DG CF Canto: Pièces produites sur commande. Hauteur du nez de marche : entre 3 cm et 6 cm. Préciser la hauteur souhaitée lors de la commande.  
DG CF / DG CF SS / DG CF Canto: Piezas producidas por encargo. Altura del ángulo: entre 3 y 6 cm. Indicar la altura deseada al realizar el pedido.



# ABSOLUT BLACK COLLECTION

A profundidade do negro em harmonia com os delicados veios brancos promovem uma elegância única.

Deep black in harmony with the delicate white veins favour a unique elegance.

La profondeur du noir et les délicates veines blanches font ressortir une élégance unique.

La profundidad del negro y las delicadas vetas blancas contribuyen para una elegancia única.

ABSOLUT BLACK



# ABSOLUT BLACK COLLECTION

**1** cor  
colour  
couleur  
color

**5** formatos  
formats  
formats  
formatos

**2** acabamentos  
finishes  
finitions  
acabados

**12** Até 12 desenhos  
Up to 12 designs  
Jusqu'à 12 dessins  
Hasta 12 diseños



(\*)



(23"x47")  
59,2x118,6 cm



(35"x35")  
88,9x88,9 cm



(18"x35")  
44,35x88,9 cm



(23"x23")  
59,2x59,2 cm



(12"x23")  
29,5x59,2 cm

## ABSOLUT BLACK MATT RECT

								CAIXA · BOX			EUROPALETE · EUROPALLET		
								PZ	M <sup>2</sup>	KG	CX	M <sup>2</sup>	KG
31121U881	29,5x59,2x0,98 cm	MATT RECT	P91	V3	3	CLASS 1	≥0,42	8	1.40	33.20	32	44.80	1 083
311B13U881	59,2x59,2x0,98 cm	MATT RECT	P91	V3	3	CLASS 1	≥0,42	4	1.40	33.00	32	44.80	1 077
311BH8U881	44,35x88,9x1,05 cm	MATT RECT	P99	V3	3	CLASS 1	≥0,42	4	1.58	38.00	24	37.92	967
311BK7U881	88,9x88,9x1,05 cm	MATT RECT	P104	V3	3	CLASS 1	≥0,42	2	1.58	38.00	24	37.92	967
311BD3U881	59,2x118,6x0,98 cm	MATT RECT	P104	V3	3	CLASS 1	≥0,42	2	1.40	33.00	30	42.00	1 011

## ABSOLUT BLACK POL

								CAIXA · BOX			EUROPALETE · EUROPALLET		
								PZ	M <sup>2</sup>	KG	CX	M <sup>2</sup>	KG
311221U881	29,5x59,2x0,98 cm	POL (*)	P105	V3	-	-	-	8	1.40	33.20	32	44.80	1 083
311213U881	59,2x59,2x0,98 cm	POL (*)	P105	V3	-	-	-	4	1.40	33.00	32	44.80	1 077
3112H8U881	44,35x88,9x1,05 cm	POL (*)	P112	V3	-	-	-	4	1.58	38.00	24	37.92	967
3112K7U881	88,9x88,9x1,05 cm	POL (*)	P116	V3	-	-	-	2	1.58	38.00	24	37.92	967
3112D3U881	59,2x118,6x0,98 cm	POL (*)	P116	V3	-	-	-	2	1.40	33.00	27	37.80	912



### (\*) ABSOLUT BLACK POL

Produto para aplicação em revestimento. Não pode ser aplicado em pavimento. Não devem ser utilizados utensílios ou produtos de limpeza abrasivos, os quais poderão danificar o produto.

For use on walls. Do not apply on floors. Do not use tools, acid and/or abrasive cleaning products, which may damage the tiles.

Produit pour application sur les revêtements muraux. Il ne peut pas être appliqué sur les sols. Les ustensiles ou produits de nettoyage abrasifs ne doivent pas être utilisés, car ils pourraient endommager le produit.

Producto para aplicar en revestimientos. No se puede aplicar en pavimentos. No se deben utilizar productos ni utensilios de limpieza abrasivos, ya que podrían dañar el producto.



# ABSOLUT BLACK COMPLEMENTS

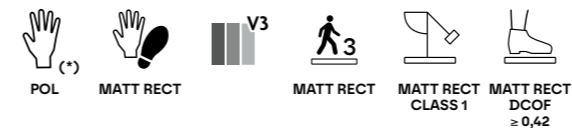

Produtos que integram até 7,5% de materiais reciclados.  
 Products that incorporate up to 7,5% recycled materials.  
 Produits intégrant jusqu'à 7,5% de matériaux recyclés.  
 Productos que incorporan hasta un 7,5% de materiales.

De modo a proteger a superfície das peças, os produtos no acabamento polido têm uma fina camada de impermeabilizante, que apenas deve ser removida após a conclusão da obra.  
 Tiles with polished finish are protected with waterproof coating that must be removed only after the works are concluded.  
 En vue de protéger la surface des pièces, les produits à la finition polie ont une fine couche d'imperméabilisant qui ne devrait être enlevée qu'après l'achèvement des travaux.  
 Con el fin de proteger la superficie de las piezas, los productos con acabado pulido tienen una fina capa de impermeabilizante, que solo debe eliminarse una vez terminado el trabajo.

Tendo em vista alcançar um efeito global mais real e harmonioso, são produzidas peças diferentes umas das outras com variações de desenho e/ou cores entre elas.  
 For a more genuine and harmonious effect overall, different tiles with design and/or colour variations are produced.  
 Afin d'obtenir un effet global plus réel et harmonieux, nos pièces sont différentes les unes des autres avec des variations de dessin et / ou de nuances entre elles.  
 Para lograr un efecto global más real y armonioso, se producen piezas diferentes unas de otras con variaciones de diseño y/o color.

STATUARIO WHITE \_ ABSOLUT BLACK \_ MODULUS ABSOLUT



## MODULUS ABSOLUT (a)(b)(d)

3311S28Y71 33x37x0,98 cm **P32 /peça\_piece**  
 [ 1m² = 11 peças\_pieces ]



## PEAK ABSOLUT (a)(b)(d)

Base: Absolut Black + Statuario White  
 3311I29Y01 29,5x29,5x0,98 cm **P32 /peça\_piece**  
 [ 1m² = 14 peças\_pieces ]



## HEXA STATUARIO (a)(b)(d)

Base: Absolut Black + Statuario White  
 3311S18Y91 24x30x0,98 cm **P32 /peça\_piece**  
 [ 1m² = 22 peças\_pieces ]

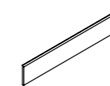

### PEÇA · PIECE

RB	MATT RECT
9,5x29,5 cm	P08
8x44,35 cm	P16
8x59,2 cm	P12
8x88,9 cm	P28
8x118,6 cm	P28

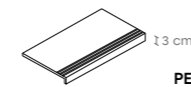

### PEÇA · PIECE

DG CF	MATT RECT
29,5x59,2 cm	P157
29,5x88,9 cm	P207
29,5x118,6 cm	P227

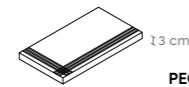

### PEÇA · PIECE

DG CF CANTO	MATT RECT
29,5x59,2 cm	P207
29,5x88,9 cm	P257
29,5x118,6 cm	P270

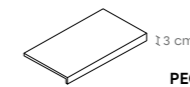

### PEÇA · PIECE

DG CF SS	MATT RECT
29,5x59,2 cm	P157
29,5x88,9 cm	P207
29,5x118,6 cm	P227

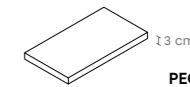

### PEÇA · PIECE

DG CF CANTO SS	MATT RECT
29,5x59,2 cm	P207
29,5x88,9 cm	P257
29,5x118,6 cm	P270

DG CF Canto: Disponível em canto esquerdo e direito.  
 DG CF Canto: Available in left and right corner.  
 DG CF Canto: Disponible en angle gauche et droit.  
 DG CF Canto: Canto izquierdo y derecho disponibles.

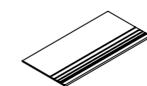

### PEÇA · PIECE

DG	MATT RECT
29,5x59,2 cm	P18
29,5x59,2 cm	P36
44,35x88,9 cm	P96
29,5x118,6 cm	P96
59,2x118,6 cm	P167

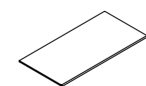

### PEÇA · PIECE

DG SS	MATT RECT
29,5x59,2 cm	P18
29,5x59,2 cm	P36
44,35x88,9 cm	P96
29,5x118,6 cm	P96
59,2x118,6 cm	P167

DG CF /DG CF SS / DG CF Canto: Peças produzidas sob encomenda. Altura do focinho: entre 3 cm e 6 cm. Indicar a altura pretendida no ato da encomenda.  
 DG CF /DG CF SS / DG CF Canto: Pieces produced on order. Trim height: 3 to 6 cm. Specify desired height when placing a order.  
 DG CF /DG CF SS / DG CF Canto: Pièces produites sur commande. Hauteur du nez de marche : entre 3 cm et 6 cm. Préciser la hauteur souhaitée lors de la commande.  
 DG CF /DG CF SS / DG CF Canto: Piezas producidas por encargo. Altura del ángulo: entre 3 y 6 cm. Indicar la altura deseada al realizar el pedido.

- (a) Os decorados colados em rede permitem obter um efeito de continuidade, podendo ser conjugados com qualquer formato da base.
- (a) The decors glued on to a mesh create an effect of continuity, and can be combined with any base size.
- (a) Les décors collés sur filet permettent d'obtenir un effet de continuité, qui peuvent être combinés avec n'importe quel format de la base.
- (a) Los decorados pegados sobre malla permiten obtener un efecto de continuidad, por lo que se pueden combinar con cualquier formato de base.

- (b) Existem várias peças diferentes, de acordo com o desenho do decorado, que devem ser aplicadas alternadamente, de modo a obter-se uma solução mais rica e variada.
- (b) here are different pieces, matching the design of the decorated tiles, which should be applied alternately in order to obtain a richer and more varied decoration.
- (b) Différentes pièces correspondent au dessin du décor. Il convient de les appliquer de façon alternée pour obtenir une disposition plus riche et plus variée.
- (b) Existen diversas piezas diferentes, de acuerdo con el diseño del decorado, que deben aplicarse de forma alterna, con el fin de obtener una solución más y variada.

- (d) Decorado composto pela mistura de peças em acabamento mate e polido.
- (d) Decor composed of a mix of pieces with matt and polished finishes.
- (d) Décor composé d'un mélange de pièces avec des finitions matt et polie.
- (d) Decorado compuesto por una mezcla de piezas con acabados mate y pulido.



## CALACATTA ORO COLLECTION

Tonalidades douradas criam ambientes sofisticados e harmoniosos, onde apetece estar e relaxar.

Hints of gold create sophisticated and harmonious environments that are appealing and relaxing.

Des tonalités dorées créent des atmosphères sophistiquées et harmonieuses, où il fait bon vivre et se détendre.

Los tonos dorados crean ambientes sofisticados y armoniosos en los que apetece estar y relajarse.

CALACATTA ORO



# CALACATTA ORO COLLECTION

1 cor  
colour  
couleur  
color

7 formatos  
formats  
formats  
formatos

2 acabamentos  
finishes  
finitions  
acabados

16 Até 16 desenhos  
Up to 16 designs  
Jusqu'à 16 dessins  
Hasta 1 diseños



(23"x47")  
59,2x118,6 cm



(35"x35")  
88,9x88,9 cm



(18"x35")  
44,35x88,9 cm



(23"x23")  
59,2x59,2 cm



## CALACATTA ORO

								CAIXA · BOX			EUROPALETE · EUROPALLET		
								PZ	M <sup>2</sup>	KG	CX	M <sup>2</sup>	KG
311B13V861	59,2x59,2x0,98 cm	MATT RECT	P91	V3	3	CLASS 1	≥0,42	4	1.40	33.00	32	44.80	1 077
311213V861	59,2x59,2x0,98 cm	POL	P105	V3	2	-	-	4	1.40	33.00	32	44.80	1 077
311BH8V861	44,35x88,9x1,05 cm	MATT RECT	P99	V3	3	CLASS 1	≥0,42	4	1.58	38.00	24	37.92	967
3112H8V861	44,35x88,9x1,05 cm	POL	P112	V3	2	-	-	4	1.58	38.00	24	37.92	967
311BK7V861	88,9x88,9x1,05 cm	MATT RECT	P104	V3	3	CLASS 1	≥0,42	2	1.58	38.00	24	37.92	967
3112K7V861	88,9x88,9x1,05 cm	POL	P116	V3	2	-	-	2	1.58	38.00	24	37.92	967
311BD3V861	59,2x118,6x0,98 cm	MATT RECT	P104	V3	3	CLASS 1	≥0,42	2	1.40	33.00	30	42.00	1 011
3112D3V861	59,2x118,6x0,98 cm	POL	P116	V3	2	-	-	2	1.40	33.00	27	37.80	912



(16"x47")  
39,4x118,6 cm



(12"x35")  
29,5x88,9 cm



(12"x23")  
29,5x59,2 cm

## CALACATTA ORO BRILHO

								CAIXA · BOX			EUROPALETE · EUROPALLET		
								PZ	M <sup>2</sup>	KG	CX	M <sup>2</sup>	KG
3101211G51	29,5x59,2x0,82 cm	RECT	P75	V3	9	1.57	23.24	32	50.24	744			
3101G81G81	29,5x88,9x1,00 cm	RECT	P92	V3	4	1.05	18.48	48	50.40	870			
3101T91G51	39,4x118,6x1,05 cm	RECT	P99	V3	3	1.40	28.14	18	25.20	532			

## CALACATTA ORO MATE

								CAIXA · BOX			EUROPALETE · EUROPALLET		
								PZ	M <sup>2</sup>	KG	CX	M <sup>2</sup>	KG
3101211G81	29,5x59,2x0,82 cm	RECT	P75	V3	9	1.57	23.24	32	50.24	744			
3101G81G81	29,5x88,9x1,00 cm	RECT	P92	V3	4	1.05	18.48	48	50.40	870			
3101T91G81	39,4x118,6x1,05 cm	RECT	P99	V3	3	1.40	28.14	18	25.20	532			



# CALACATTA ORO COLLECTION DECORS

07

MARBLES



## HERRINGBONE CALACATTA ORO (a)(b)(d)

3301U7F571 29x31x0,82 cm P18 /peça\_piece  
[ 1m² = 15 peças\_pieces ]



## HEXA GOLD CALACATTA (a)(b)(d)(e)

3301S1F581 24x30x0,90 cm P30 /peça\_piece  
[ 1m² = 22 peças\_pieces ]



## TWIGGY ORO BRILHO (e)

3301G8F521 29,5x88,9x1,00 cm RECT P91 /peça\_piece



## CALACATTA TIARA ORO MATE (\*)

3101213G61 29,5x59,2x0,82 cm RECT P80

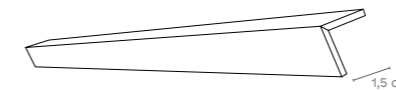

### PERFIL

1,5x29,5x0,82 cm	RECT	P20 / peça_piece
1,5x59,2x0,82 cm	RECT	P32 / peça_piece
1,5x39,4x1,05 cm	RECT	P28 / peça_piece

PERFIL: produzido de acordo com quantidades mínimas de 10 peças.  
PERFIL: produced in minimum quantities of 10 pieces.  
PERFIL: produites selon des quantités minimales de 10 pièces.  
PERFIL: producidas en cantidades mínimas de 10 piezas.

(\*) Dado o efeito deste produto, as peças devem ser aplicadas sempre no mesmo sentido, seguindo a orientação do dorso.

(\*) Given the effect of the product, tiles must always be laid out facing same direction, following the orientation of the back.

(\*) En raison de l'effet de ce produit, les carreaux doivent toujours être posés dans le même sens, en suivant l'orientation de sa face interne.

(\*) Dado el efecto de este producto, las piezas deben aplicarse siempre en el mismo sentido, siguiendo la orientación del dorso.

(a) Os decorados colados em rede permitem obter um efeito de continuidade, podendo ser conjugados com qualquer formato da base.

(a) The decors glued on to a mesh create an effect of continuity, and can be combined with any base size.

(a) Les décors collés sur filet permettent d'obtenir un effet de continuité, qui peuvent être combinés avec n'importe quel format de la base.

(a) Los decorados pegados sobre malla permiten obtener un efecto de continuidad, por lo que se pueden combinar con cualquier formato de base.

(b) Existem várias peças diferentes, de acordo com o desenho do decorado, que devem ser aplicadas alternadamente, de modo a obter-se uma solução mais rica e variada.

(b) here are different pieces, matching the design of the decorated tiles, which should be applied alternately in order to obtain a richer and more varied decoration.

(b) Différentes pièces correspondent au dessin du décor. Il convient de les appliquer de façon alternée pour obtenir une disposition plus riche et plus variée.

(b) Existen diversas piezas diferentes, de acuerdo con el diseño del decorado, que deben aplicarse de forma alterna, con el fin de obtener una solución más y variada.

(d) Decorado composto pela mistura de peças em acabamento mate e polido.

(d) Decor composed of a mix of pieces with matt and polished finishes.

(d) Décor composé d'un mélange de pièces avec des finitions matt et polie.

(d) Decorado compuesto por una mezcla de piezas con acabados mate y pulido.

(e) Dado o efeito de espelho deste produto, não devem ser utilizados utensílios ou produtos de limpeza ácidos ou abrasivos, os quais poderão danificar a decoração metálica.

(e) Avoid using acid or abrasive cleaning products or utensils that may damage the metal finish and product mirror effect.

(e) Pour préserver l'effet brillant miroir de ce produit, nous recommandons de ne pas utiliser la surface avec des instruments ou des nettoyeurs acides ou abrasifs car ils peuvent endommager l'aspect métal.

(e) Debido al efecto espejo de este producto, no se deben utilizar utensilios ni productos de limpieza ácidos o abrasivos, ya que podrían dañar la decoración metálica.

# CALACATTA ORO COLLECTION COMPLEMENTS

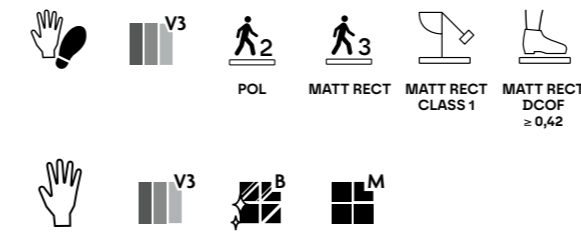

Produtos que integram até 7,5% de materiais reciclados.  
Products that incorporate up to 7,5% recycled materials.  
Produits intégrant jusqu'à 7,5% de matériaux recyclés.  
Productos que incorporan hasta un 7,5% de materiales.

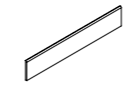

PEÇA · PIECE		
RB	MATT RECT	POL
9,5x29,5 cm	P08	P08
8x44,35 cm	P16	P16
8x59,2 cm	P12	P12
8x88,9 cm	P28	P28
8x118,6 cm	P28	P28

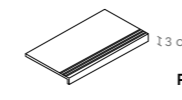

PEÇA · PIECE	
DG CF	MATT RECT
29,5x59,2 cm	P157
29,5x88,9 cm	P207
29,5x118,6 cm	P227

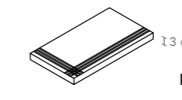

PEÇA · PIECE	
DG CF CANTO	MATT RECT
29,5x59,2 cm	P207
29,5x88,9 cm	P257
29,5x118,6 cm	P270

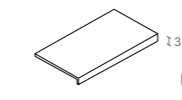

PEÇA · PIECE	
DG CF SS	MATT RECT
29,5x59,2 cm	P157
29,5x88,9 cm	P207
29,5x118,6 cm	P227

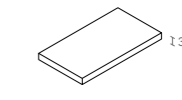

PEÇA · PIECE	
DG CF CANTO SS	MATT RECT
29,5x59,2 cm	P207
29,5x88,9 cm	P257
29,5x118,6 cm	P270

DG CF Canto: Disponível em canto esquerdo e direito.  
DG CF Canto: Available in left and right corner.  
DG CF Canto: Disponible en angle gauche et droit.  
DG CF Canto: Canto izquierdo y derecho disponibles.

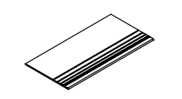

PEÇA · PIECE		
DG	MATT RECT	POL
29,5x59,2 cm	P18	P18
29,5x59,2 cm	P36	P36
44,35x88,9 cm	P96	P96
29,5x118,6 cm	P96	P96
59,2x118,6 cm	P167	P167

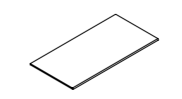

PEÇA · PIECE		
DG SS	MATT RECT	POL
29,5x59,2 cm	P18	P18
29,5x59,2 cm	P36	P36
44,35x88,9 cm	P96	P96
29,5x118,6 cm	P96	P96
59,2x118,6 cm	P167	P167

DG CF / DG CF SS / DG CF Canto: Peças produzidas sob encomenda. Altura do flocinho: entre 3 cm e 6 cm. Indicar a altura pretendida no ato da encomenda.  
DG CF / DG CF SS / DG CF Canto: Pieces produced on order. Trim height: 3 to 6 cm. Specify desired height when placing a order.  
DG CF / DG CF SS / DG CF Canto: Pièces produites sur commande. Hauteur du nez de marche : entre 3 cm et 6 cm. Préciser la hauteur souhaitée lors de la commande.  
DG CF / DG CF SS / DG CF Canto: Piezas producidas por encargo. Altura del ángulo: entre 3 y 6 cm. Indicar la altura deseada al realizar el pedido.



CALACATTA ORO BRILHO \_ HEXA GOLD CALACATTA

De modo a proteger a superfície das peças, os produtos no acabamento polido têm uma fina camada de impermeabilizante, que apenas deve ser removida após a conclusão da obra.  
Tiles with polished finish are protected with waterproof coating that must be removed only after the works are concluded.  
En vue de protéger la surface des pièces, les produits à la finition polie ont une fine couche d'imperméabilisant qui ne devrait être enlevée qu'après l'achèvement des travaux.  
Con el fin de proteger la superficie de las piezas, los productos con acabado pulido tienen una fina capa de impermeabilizante, que solo debe eliminarse una vez terminado el trabajo.

Para o assentamento de peças de grande formato, sugerimos a utilização de niveladores para ajudar a posicionar e nivelar a junta entre peças. Estes acessórios plásticos devem ser utilizados após a aplicação da cola.  
When laying large format tiles, use levelling spacers to ensure proper installing and levelling of tiles. Use the plastic spacers after the adhesive has been applied.  
Pour la pose de pièces de grand format, nous suggérons l'utilisation de croisillons autonivelants pour aider à positionner et à niveler le joint entre les pièces. Ces accessoires en plastique doivent être utilisés après l'application de la colle.  
Para la colocación de piezas de gran tamaño, sugerimos utilizar niveladores para ayudar a colocar y nivelar la junta entre piezas. Estos accesorios plásticos deben utilizarse una vez aplicada la cola.

São admissíveis ligeiras diferenças de tonalidade na mesma cor entre os diferentes formatos e tipologias de produto (revestimento cerâmico e grés porcelânico).  
Small differences in shades of the same colour are admissible between different product types (ceramic wall tiles and full body porcelain) and formats.  
De légères différences de tonalité d'une même couleur entre les différents formats et typologies de produits sont admissibles (faïence pâte blanche et grès cérame).  
Se admiten ligeras diferencias de tonalidad en el mismo color entre los diferentes formatos y tipos de producto (revestimiento cerámico y g 188\_ res porcelánico).

Tendo em vista alcançar um efeito global mais real e harmonioso, são produzidas peças diferentes umas das outras com variações de desenho e/ou cores entre elas.  
For a more genuine and harmonious effect overall, different tiles with design and/or colour variations are produced.  
Afin d'obtenir un effet global plus réel et harmonieux, nos pièces sont différentes les unes des autres avec des variations de dessin et / ou de nuances entre elles.  
Para lograr un efecto global más real y armonioso, se producen piezas diferentes unas de otras con variaciones de diseño y/o color.



08

# WOOD

Pine Wood	NEW	366
Gold Oak	NEW	372
Brown Oak	NEW	378
Dibetou	NEW	384
Nordik		390
Deck		402
Forest 2.0	NEW	410
Deck Forest 2.0	NEW	416

## PINE WOOD COLLECTION

Uma madeira que valoriza os espaços, enriquecendo-os com luz.

A wood that enhances spaces by enriching them with light.

Un bois qui met en valeur les espaces en les enrichissant de lumière.

Una madera que realza los espacios llenándolos de luz.



PINE WOOD



# PINE WOOD COLLECTION

NEW

08

WOOD

1 cor  
colour  
couleur  
color

4 formatos  
formats  
formats  
formatos

2 acabamentos  
finishes  
finitions  
acabados

30 Até 30 desenhos  
Up to 30 designs  
Jusqu'à 30 dessins  
Hasta 30 diseños



(12"x71")  
29,5x180,0 cm



(12"x47")  
29,5x120,0 cm



(8"x71")  
19,6x180,0 cm



(8"x47")  
19,6x120,0 cm

## PINE WOOD

											CAIXA · BOX			EUROPALETE · EUROPALLET		
											PZ	M <sup>2</sup>	KG	CX	M <sup>2</sup>	KG
312BL8Q681	19,6x120,0x1,05 cm	MATT RECT	P89	V3	4	CLASS 1	A	R9	≥0,42	6	1.41	34.63	22	31.02	787	
312DL8Q681	19,6x120,0x1,05 cm	ANTISLIP RECT	P91	V3	4	CLASS 3	B	R11	≥0,42	6	1.41	34.63	22	31.02	787	
312BD6Q681	29,5x120,0x1,05 cm	MATT RECT	P89	V3	4	CLASS 1	A	R9	≥0,42	4	1.42	32.18	16	22.72	540	
312BS8Q681	19,6x180,0x1,12 cm	MATT RECT	P127	V3	4	CLASS 1	A	R9	≥0,42	4	1.41	35.94	32	45.12	1 175	
312BS7Q681	29,5x180,0x1,12 cm	MATT RECT	P127	V3	4	CLASS 1	A	R9	≥0,42	3	1.59	39.29	30	31.80	811	



# PINE WOOD COLLECTION COMPLEMENTS

NEW

08

WOOD

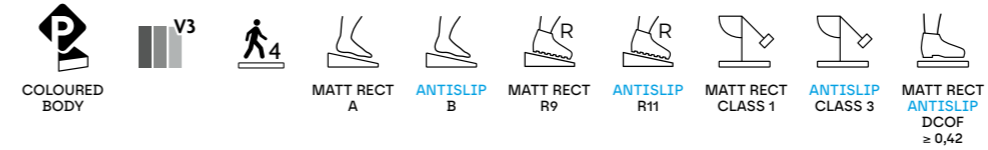

Produtos que integram até 7,5% de materiais reciclados.  
Products that incorporate up to 7,5% recycled materials.  
Produits intégrant jusqu'à 7,5% de matériaux recyclés.  
Productos que incorporan hasta un 7,5% de materiales.



Impressão digital de última geração.  
State-of-the-art digital printing technology.  
Technologie d'impression numérique de dernière génération.  
Tecnología de impresión digital de última generación.

**Antislip:**

Produtos que minimizam o risco de deslizamento.  
Products that minimize the risk of slipping.  
Produits qui réduisent le risque de glissement.  
Productos que minimizan el riesgo de deslizamiento.



Ideal para piso radiante  
Ideal for underfloor heating  
Idéal sur sols chauffants  
Ideal para suelo radiante

Dada a dimensão do produto e devido às tolerâncias de planaridade permitidas (de acordo com as normas internacionais), recomendamos a aplicação em paralelo e, no caso de aplicação em contrafiada, no máximo, a 1/4 da peça.  
Given the product's size and due to the planar tolerances allowed (in accordance with international standards), we recommend the parallel application and, if applied interrupting the joints, we recommend a maximum 1/4 application from the piece.

Étant donnée la dimension du produit et en raison des tolérances de planitude permises (conformément aux normes internationales), nous recommandons l'application en parallèle et, dans le cas d'application en contre-fil, au maximum d'1/4 de la pièce.  
Dada la dimensión del producto y debido a las tolerancias de planaridad permitidas (de acuerdo con las normas internacionales), recomendamos la aplicación en paralelo y, en el caso de aplicación en asiento, como máximo, a 1/4 de la pieza.

Ao aplicar as peças na mesma direção, o ligeiro desalinhamento da parte lisa e/ou das riscas é uma característica intrínseca ao produto. Recomendamos a utilização de junta mínima de 3 mm.  
When applying pieces in the same direction, the slight deviation of the flat part and /or stripes is a characteristic intrinsic to the product. We recommend the use of minimum joint of 3 mm.

Lors de la pose des pièces dans le même sens, le léger décalage de l'alignement de la partie lisse et /ou des rayures est une caractéristique intrinsèque du produit. Nous recommandons l'utilisation d'un joint d'environ 3 mm.  
Al aplicar las piezas en la misma dirección, la ligera desalineación de la parte lisa y/o de las rayas es una característica intrínseca al producto. Le recomendamos el uso de una junta mínima de 3 mm.

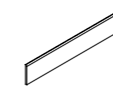

PEÇA · PIECE

RB	MATT RECT
8x59,2 cm	P20
8x120,0 cm	P28
8x180,0 cm	P90

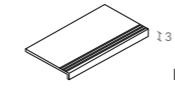

PEÇA · PIECE

DG CF	MATT RECT
29,5x120,0 cm	P227
29,5x180,0 cm	P317

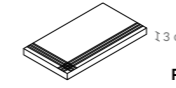

PEÇA · PIECE

DG CF CANTO	MATT RECT
29,5x120,0 cm	P270
29,5x180,0 cm	P395

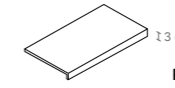

PEÇA · PIECE

DG CF SS	MATT RECT
29,5x120,0 cm	P227
29,5x180,0 cm	P317

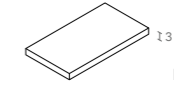

PEÇA · PIECE

DG CF CANTO SS	MATT RECT
29,5x120,0 cm	P270
29,5x180,0 cm	P395

DG CF Canto: Disponível em canto esquerdo e direito.  
DG CF Canto: Available in left and right corner.  
DG CF Canto: Disponible en angle gauche et droit.  
DG CF Canto: Canto izquierdo y derecho disponibles.

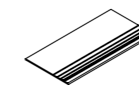

PEÇA · PIECE

DG	MATT RECT
29,5x120,0 cm	P96
29,5x180,0 cm	P201

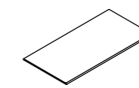

PEÇA · PIECE

DG SS	MATT RECT
29,5x120,0 cm	P96
29,5x180,0 cm	P201

DG CF / DG CF SS / DG CF Canto: Peças produzidas sob encomenda. Altura do focinho: entre 3 cm e 6 cm. Indicar a altura pretendida no ato da encomenda.  
DG CF / DG CF SS / DG CF Canto: Pieces produced on order. Trim height: 3 to 6 cm. Specify desired height when placing a order.  
DG CF / DG CF SS / DG CF Canto: Pièces produites sur commande. Hauteur du nez de marche : entre 3 cm et 6 cm. Préciser la hauteur souhaitée lors de la commande.  
DG CF / DG CF SS / DG CF Canto: Piezas producidas por encargo. Altura del ángulo: entre 3 y 6 cm. Indicar la altura deseada al realizar el pedido.

## GOLD OAK COLLECTION

Uma madeira quente e rica que envolve o espaço em conforto.

A warm and rich wood that wraps space in comfort.

Un bois chaleureux et riche qui enveloppe l'espace de son confort.

Una madera cálida y suntuosa que envuelve el espacio en confort.



GOLD OAK



# GOLD OAK COLLECTION

NEW

08

WOOD

1 cor  
colour  
couleur  
color

4 formatos  
formats  
formats  
formatos

2 acabamentos  
finishes  
finitions  
acabados

30 Até 30 desenhos  
Up to 30 designs  
Jusqu'à 30 dessins  
Hasta 30 diseños



(12"x71")  
29,5x180,0 cm



(12"x47")  
29,5x120,0 cm



(8"x71")  
19,6x180,0 cm



(8"x47")  
19,6x120,0 cm

## GOLD OAK

											CAIXA · BOX			EUROPALETE · EUROPALLET		
											PZ	M <sup>2</sup>	KG	CX	M <sup>2</sup>	KG
312BL8Q671	19,6x120,0x1,05 cm	MATT RECT	P89	V3	4	CLASS 1	A	R9	≥0,42	6	1.41	33.14	22	31.02	754	
312DL8Q671	19,6x120,0x1,05 cm	ANTISLIP RECT	P91	V3	4	CLASS 3	B	R11	≥0,42	6	1.41	33.14	22	31.02	754	
312BD6Q671	29,5x120,0x1,05 cm	MATT RECT	P89	V3	4	CLASS 1	A	R9	≥0,42	4	1.42	32.18	16	22.72	540	
312BS8Q671	19,6x180,0x1,12 cm	MATT RECT	P127	V3	4	CLASS 1	A	R9	≥0,42	4	1.41	36.01	32	45.12	1 077	
312BS7Q671	29,5x180,0x1,12 cm	MATT RECT	P127	V3	4	CLASS 1	A	R9	≥0,42	3	1.59	38.26	20	31.80	790	



# GOLD OAK COLLECTION COMPLEMENTS

NEW

08

WOOD



Produtos que integram até 7,5% de materiais reciclados.  
Products that incorporate up to 7,5% recycled materials.  
Produits intégrant jusqu'à 7,5% de matériaux recyclés.  
Productos que incorporan hasta un 7,5% de materiales.



Impressão digital de última geração.  
State-of-the-art digital printing technology.  
Technologie d'impression numérique de dernière génération.  
Tecnología de impresión digital de última generación.

**Antislip:**

Produtos que minimizam o risco de deslizamento.  
Products that minimize the risk of slipping.  
Produits qui réduisent le risque de glissement.  
Productos que minimizan el riesgo de deslizamiento.



Ideal para piso radiante  
Ideal for underfloor heating  
Idéal sur sols chauffants  
Ideal para suelo radiante

Dada a dimensão do produto e devido às tolerâncias de planaridade permitidas (de acordo com as normas internacionais), recomendamos a aplicação em paralelo e, no caso de aplicação em contrafiada, no máximo, a 1/4 da peça.  
Given the product's size and due to the planar tolerances allowed (in accordance with international standards), we recommend the parallel application and, if applied interrupting the joints, we recommend a maximum 1/4 application from the piece.

Étant donnée la dimension du produit et en raison des tolérances de planitude permises (conformément aux normes internationales), nous recommandons l'application en parallèle et, dans le cas d'application en contre-fil, au maximum d'1/4 de la pièce.

Dada la dimensión del producto y debido a las tolerancias de planaridad permitidas (de acuerdo con las normas internacionales), recomendamos la aplicación en paralelo y, en el caso de aplicación en asiento, como máximo, a 1/4 de la pieza.

Ao aplicar as peças na mesma direção, o ligeiro desalinhamento da parte lisa e/ou das riscas é uma característica intrínseca ao produto. Recomendamos a utilização de junta mínima de 3 mm.  
When applying pieces in the same direction, the slight deviation of the flat part and /or stripes is a characteristic intrinsic to the product. We recommend the use of minimum joint of 3 mm.

Lors de la pose des pièces dans le même sens, le léger décalage de l'alignement de la partie lisse et /ou des rayures est une caractéristique intrinsèque du produit. Nous recommandons l'utilisation d'un joint d'environ 3 mm.

Al aplicar las piezas en la misma dirección, la ligera desalineación de la parte lisa y/o de las rayas es una característica intrínseca al producto. Le recomendamos el uso de una junta mínima de 3 mm.

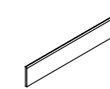

PEÇA · PIECE

RB	MATT RECT
8x59,2 cm	P20
8x120,0 cm	P28
8x180,0 cm	P90

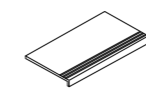

PEÇA · PIECE

DG CF	MATT RECT
29,5x120,0 cm	P227
29,5x180,0 cm	P317

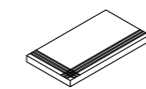

PEÇA · PIECE

DG CF CANTO	MATT RECT
29,5x120,0 cm	P270
29,5x180,0 cm	P395

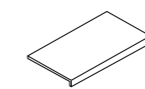

PEÇA · PIECE

DG CF SS	MATT RECT
29,5x120,0 cm	P227
29,5x180,0 cm	P317

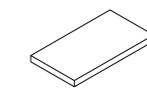

PEÇA · PIECE

DG CF CANTO SS	MATT RECT
29,5x120,0 cm	P270
29,5x180,0 cm	P395

DG CF Canto: Disponível em canto esquerdo e direito.  
DG CF Canto: Available in left and right corner.  
DG CF Canto: Disponible en angle gauche et droit.  
DG CF Canto: Canto izquierdo y derecho disponibles.

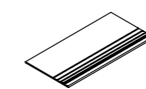

PEÇA · PIECE

DG	MATT RECT
29,5x120,0 cm	P96
29,5x180,0 cm	P201

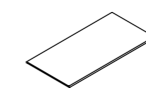

PEÇA · PIECE

DG SS	MATT RECT
29,5x120,0 cm	P96
29,5x180,0 cm	P201

DG CF / DG CF SS / DG CF Canto: Peças produzidas sob encomenda. Altura do focinho: entre 3 cm e 6 cm. Indicar a altura pretendida no ato da encomenda.  
DG CF / DG CF SS / DG CF Canto: Pieces produced on order. Trim height: 3 to 6 cm. Specify desired height when placing a order.  
DG CF / DG CF SS / DG CF Canto: Pièces produites sur commande. Hauteur du nez de marche : entre 3 cm et 6 cm. Préciser la hauteur souhaitée lors de la commande.  
DG CF / DG CF SS / DG CF Canto: Piezas producidas por encargo. Altura del ángulo: entre 3 y 6 cm. Indicar la altura deseada al realizar el pedido.

## BROWN OAK COLLECTION

Óleos e solos coloridos enriquecem a madeira e conferem-lhe profundidade.

Oil and coloured soils enrich the wood and lend depth to it.

L'huile et les terres colorées enrichissent le bois et lui donnent de la profondeur.

El aceite y el color de la tierra enriquecen la madera y le aportan profundidad.

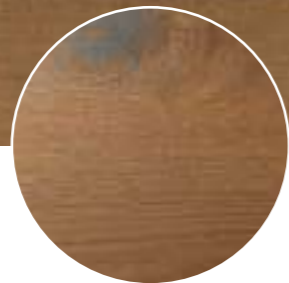
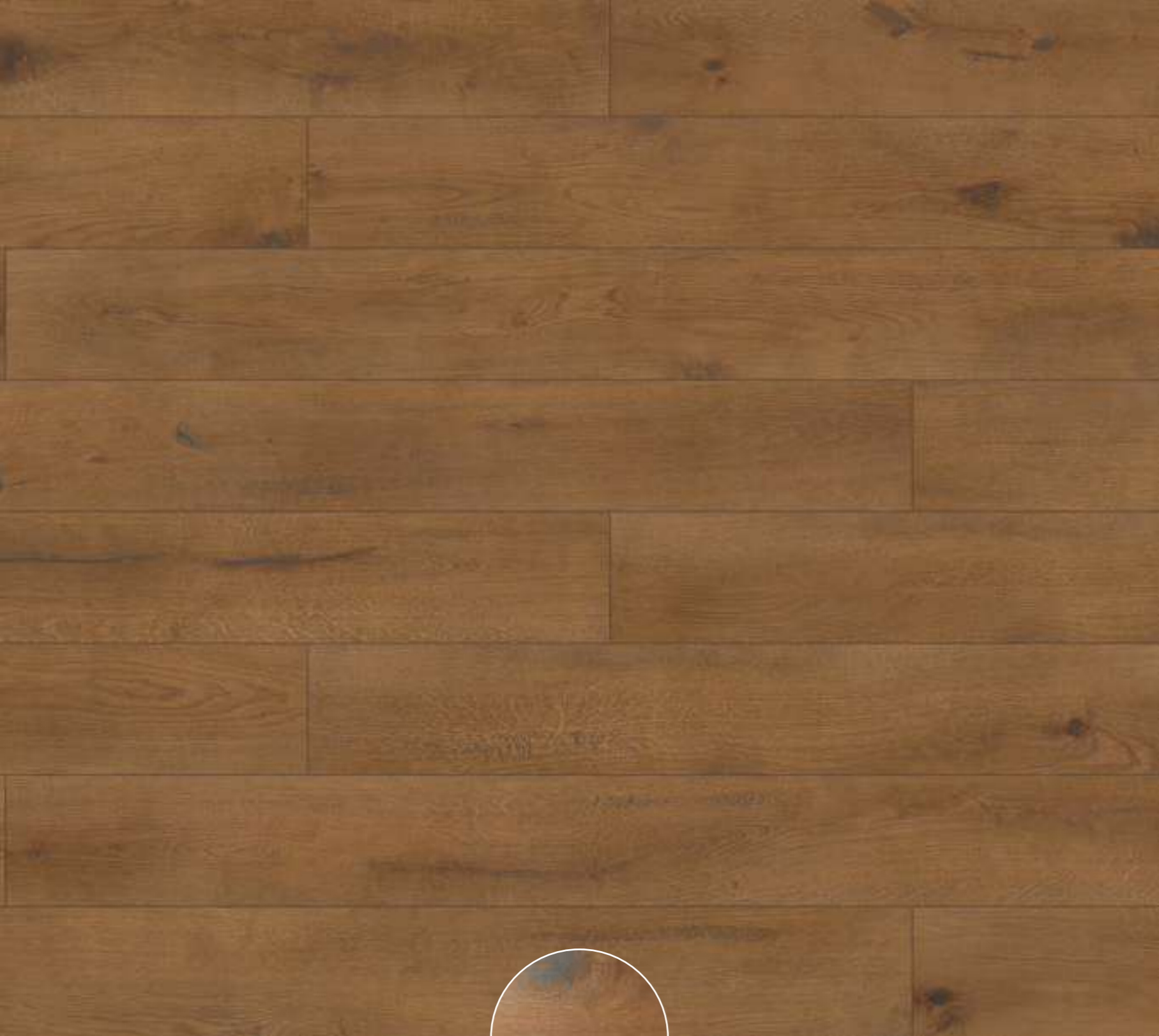

BROWN OAK



# BROWN OAK COLLECTION

NEW

08

WOOD

1 cor  
colour  
couleur  
color

4 formatos  
formats  
formats  
formatos

2 acabamentos  
finishes  
finitions  
acabados

30 Até 30 desenhos  
Up to 30 designs  
Jusqu'à 30 dessins  
Hasta 30 diseños



(12"x71")  
29,5x180,0 cm



(12"x47")  
29,5x120,0 cm



(8"x71")  
19,6x180,0 cm



(8"x47")  
19,6x120,0 cm

## BROWN OAK



CAIXA · BOX

EUROPALETE · EUROPALLET

											CAIXA · BOX			EUROPALETE · EUROPALLET		
											PZ	M <sup>2</sup>	KG	CX	M <sup>2</sup>	KG
312BL8Q661	19,6x120,0x1,05 cm	MATT RECT	P89	V3	4	CLASS 1	A	R9	≥0,42	6	1.41	34.63	22	31.02	787	
312DL8Q661	19,6x120,0x1,05 cm	ANTISLIP RECT	P91	V3	4	CLASS 3	B	R11	≥0,42	6	1.41	34.63	22	31.02	787	
312BD6Q661	29,5x120,0x1,05 cm	MATT RECT	P89	V3	4	CLASS 1	A	R9	≥0,42	4	1.42	32.18	16	22.72	540	
312BS8Q661	19,6x180,0x1,12 cm	MATT RECT	P127	V3	4	CLASS 1	A	R9	≥0,42	4	1.41	35.12	32	45.12	1 149	
312BS7Q661	29,5x180,0x1,12 cm	MATT RECT	P127	V3	4	CLASS 1	A	R9	≥0,42	3	1.59	41.40	20	31.80	853	



# BROWN OAK COLLECTION COMPLEMENTS

NEW

08

WOOD

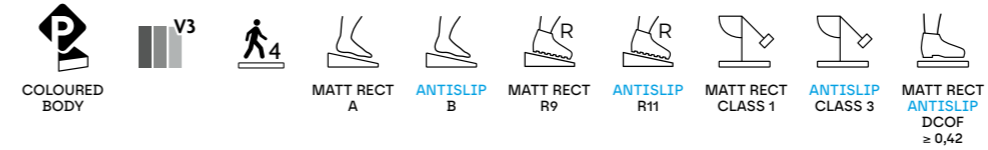

Produtos que integram até 7,5% de materiais reciclados.  
Products that incorporate up to 7,5% recycled materials.  
Produits intégrant jusqu'à 7,5% de matériaux recyclés.  
Productos que incorporan hasta un 7,5% de materiales.



Impressão digital de última geração.  
State-of-the-art digital printing technology.  
Technologie d'impression numérique de dernière génération.  
Tecnología de impresión digital de última generación.



Ideal para piso radiante  
Ideal for underfloor heating  
Idéal sur sols chauffants  
Ideal para suelo radiante

**Antislip:**  
Produtos que minimizam o risco de deslizamento.  
Products that minimize the risk of slipping.  
Produits qui réduisent le risque de glissement.  
Productos que minimizan el riesgo de deslizamiento.

Dada a dimensão do produto e devido às tolerâncias de planaridade permitidas (de acordo com as normas internacionais), recomendamos a aplicação em paralelo e, no caso de aplicação em contrafiada, no máximo, a 1/4 da peça.  
Given the product's size and due to the planar tolerances allowed (in accordance with international standards), we recommend the parallel application and, if applied interrupting the joints, we recommend a maximum 1/4 application from the piece.

Étant donnée la dimension du produit et en raison des tolérances de planitude permises (conformément aux normes internationales), nous recommandons l'application en parallèle et, dans le cas d'application en contre-fil, au maximum d'1/4 de la pièce.

Dada la dimensión del producto y debido a las tolerancias de planaridad permitidas (de acuerdo con las normas internacionales), recomendamos la aplicación en paralelo y, en el caso de aplicación en asiento, como máximo, a 1/4 de la pieza.

Ao aplicar as peças na mesma direção, o ligeiro desalinhamento da parte lisa e/ou das riscas é uma característica intrínseca ao produto. Recomendamos a utilização de junta mínima de 3 mm.  
When applying pieces in the same direction, the slight deviation of the flat part and /or stripes is a characteristic intrinsic to the product. We recommend the use of minimum joint of 3 mm.

Lors de la pose des pièces dans le même sens, le léger décalage de l'alignement de la partie lisse et /ou des rayures est une caractéristique intrinsèque du produit. Nous recommandons l'utilisation d'un joint d'environ 3 mm.

Al aplicar las piezas en la misma dirección, la ligera desalineación de la parte lisa y/o de las rayas es una característica intrínseca al producto. Le recomendamos el uso de una junta mínima de 3 mm.

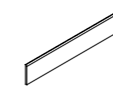

PEÇA · PIECE

RB	MATT RECT
8x59,2 cm	P20
8x120,0 cm	P28
8x180,0 cm	P90

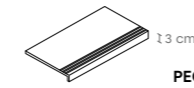

PEÇA · PIECE

DG CF	MATT RECT
29,5x120,0 cm	P227
29,5x180,0 cm	P317

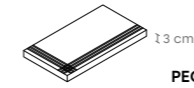

PEÇA · PIECE

DG CF CANTO	MATT RECT
29,5x120,0 cm	P270
29,5x180,0 cm	P395

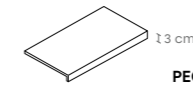

PEÇA · PIECE

DG CF SS	MATT RECT
29,5x120,0 cm	P227
29,5x180,0 cm	P317

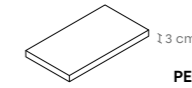

PEÇA · PIECE

DG CF CANTO SS	MATT RECT
29,5x120,0 cm	P270
29,5x180,0 cm	P395

DG CF Canto: Disponível em canto esquerdo e direito.  
DG CF Canto: Available in left and right corner.  
DG CF Canto: Disponible en angle gauche et droit.  
DG CF Canto: Canto izquierdo y derecho disponibles.

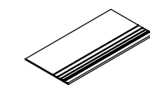

PEÇA · PIECE

DG	MATT RECT
29,5x120,0 cm	P96
29,5x180,0 cm	P201

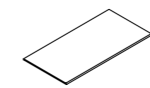

PEÇA · PIECE

DG SS	MATT RECT
29,5x120,0 cm	P96
29,5x180,0 cm	P201

DG CF / DG CF SS / DG CF Canto: Peças produzidas sob encomenda. Altura do focinho: entre 3 cm e 6 cm. Indicar a altura pretendida no ato da encomenda.  
DG CF / DG CF SS / DG CF Canto: Pieces produced on order. Trim height: 3 to 6 cm. Specify desired height when placing a order.  
DG CF / DG CF SS / DG CF Canto: Pièces produites sur commande. Hauteur du nez de marche : entre 3 cm et 6 cm. Préciser la hauteur souhaitée lors de la commande.  
DG CF / DG CF SS / DG CF Canto: Piezas producidas por encargo. Altura del ángulo: entre 3 y 6 cm. Indicar la altura deseada al realizar el pedido.

## DIBETOU COLLECTION

Uma madeira intensa com veios delicados e harmoniosos.

An intense wood with delicate and harmonious veins.

Un bois intense aux veines délicates et harmonieuses.

Una madera intensa con vetas delicadas y armoniosas.

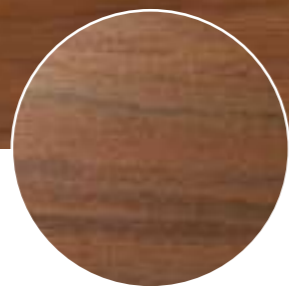

DIBETOU



# DIBETOU COLLECTION

NEW

08

WOOD

1 cor  
colour  
couleur  
color

4 formatos  
formats  
formats  
formatos

2 acabamentos  
finishes  
finitions  
acabados

30 Até 30 desenhos  
Up to 30 designs  
Jusqu'à 30 dessins  
Hasta 30 diseños

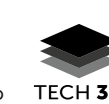

(12"x71")  
29,5x180,0 cm



(12"x47")  
29,5x120,0 cm



(8"x71")  
19,6x180,0 cm



(8"x47")  
19,6x120,0 cm

## DIBETOU



CAIXA - BOX

EUROPALETE - EUROPALLET

											CAIXA - BOX			EUROPALETE - EUROPALLET		
											PZ	M <sup>2</sup>	KG	CX	M <sup>2</sup>	KG
312BL8Q651	19,6x120,0x1,05 cm	MATT RECT	P89	V3	4	CLASS 1	A	R9	≥0,42	6	1.41	34.38	22	31.02	781	
312DL8Q651	19,6x120,0x1,05 cm	ANTISLIP RECT	P91	V3	4	CLASS 3	B	R11	≥0,42	6	1.41	34.38	22	31.02	781	
312BD6Q651	29,5x120,0x1,05 cm	MATT RECT	P89	V3	4	CLASS 1	A	R9	≥0,42	4	1.42	34.08	16	22.72	570	
312BS8Q651	19,6x180,0x1,12 cm	MATT RECT	P127	V3	4	CLASS 1	A	R9	≥0,42	4	1.41	35.12	32	45.12	1 149	
312BS7Q651	29,5x180,0x1,12 cm	MATT RECT	P127	V3	4	CLASS 1	A	R9	≥0,42	3	1.59	41.53	20	31.80	856	



# DIBETOU COLLECTION COMPLEMENTS

NEW

08

WOOD



Produtos que integram até 7,5% de materiais reciclados.  
Products that incorporate up to 7,5% recycled materials.  
Produits intégrant jusqu'à 7,5% de matériaux recyclés.  
Productos que incorporan hasta un 7,5% de materiales.



Impressão digital de última geração.  
State-of-the-art digital printing technology.  
Technologie d'impression numérique de dernière génération.  
Tecnología de impresión digital de última generación.



Ideal para piso radiante  
Ideal for underfloor heating  
Idéal sur sols chauffants  
Ideal para suelo radiante

**Antislip:**  
Produtos que minimizam o risco de deslizamento.  
Products that minimize the risk of slipping.  
Produits qui réduisent le risque de glissement.  
Productos que minimizan el riesgo de deslizamiento.

Dada a dimensão do produto e devido às tolerâncias de planaridade permitidas (de acordo com as normas internacionais), recomendamos a aplicação em paralelo e, no caso de aplicação em contrafiada, no máximo, a 1/4 da peça.  
Given the product's size and due to the planar tolerances allowed (in accordance with international standards), we recommend the parallel application and, if applied interrupting the joints, we recommend a maximum 1/4 application from the piece.

Étant donnée la dimension du produit et en raison des tolérances de planitude permises (conformément aux normes internationales), nous recommandons l'application en parallèle et, dans le cas d'application en contre-fil, au maximum d'1/4 de la pièce.

Dada la dimensión del producto y debido a las tolerancias de planaridad permitidas (de acuerdo con las normas internacionales), recomendamos la aplicación en paralelo y, en el caso de aplicación en asiento, como máximo, a 1/4 de la pieza.

Ao aplicar as peças na mesma direção, o ligeiro desalinhamento da parte lisa e/ou das riscas é uma característica intrínseca ao produto. Recomendamos a utilização de junta mínima de 3 mm.  
When applying pieces in the same direction, the slight deviation of the flat part and /or stripes is a characteristic intrinsic to the product. We recommend the use of minimum joint of 3 mm.

Lors de la pose des pièces dans le même sens, le léger décalage de l'alignement de la partie lisse et /ou des rayures est une caractéristique intrinsèque du produit. Nous recommandons l'utilisation d'un joint d'environ 3 mm.

Al aplicar las piezas en la misma dirección, la ligera desalineación de la parte lisa y/o de las rayas es una característica intrínseca al producto. Le recomendamos el uso de una junta mínima de 3 mm.

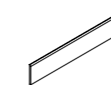

PEÇA · PIECE

RB	MATT RECT
8x59,2 cm	P20
8x120,0 cm	P28
8x180,0 cm	P90

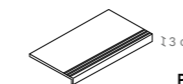

PEÇA · PIECE

DG CF	MATT RECT
29,5x120,0 cm	P227
29,5x180,0 cm	P317

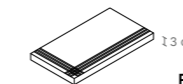

PEÇA · PIECE

DG CF CANTO	MATT RECT
29,5x120,0 cm	P270
29,5x180,0 cm	P395

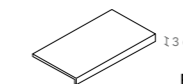

PEÇA · PIECE

DG CF SS	MATT RECT
29,5x120,0 cm	P227
29,5x180,0 cm	P317

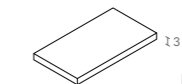

PEÇA · PIECE

DG CF CANTO SS	MATT RECT
29,5x120,0 cm	P270
29,5x180,0 cm	P395

DG CF Canto: Disponível em canto esquerdo e direito.  
DG CF Canto: Available in left and right corner.  
DG CF Canto: Disponible en angle gauche et droit.  
DG CF Canto: Canto izquierdo y derecho disponibles.

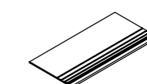

PEÇA · PIECE

DG	MATT RECT
29,5x120,0 cm	P96
29,5x180,0 cm	P201

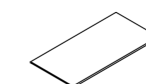

PEÇA · PIECE

DG SS	MATT RECT
29,5x120,0 cm	P96
29,5x180,0 cm	P201

DG CF / DG CF SS / DG CF Canto: Peças produzidas sob encomenda. Altura do focinho: entre 3 cm e 6 cm. Indicar a altura pretendida no ato da encomenda.  
DG CF / DG CF SS / DG CF Canto: Pieces produced on order. Trim height: 3 to 6 cm. Specify desired height when placing a order.  
DG CF / DG CF SS / DG CF Canto: Pièces produites sur commande. Hauteur du nez de marche : entre 3 cm et 6 cm. Préciser la hauteur souhaitée lors de la commande.  
DG CF / DG CF SS / DG CF Canto: Piezas producidas por encargo. Altura del ángulo: entre 3 y 6 cm. Indicar la altura deseada al realizar el pedido.



## NORDIK COLLECTION

A nobreza das madeiras nórdicas reproduzidas num novo formato, para criar ambientes sofisticados.

The nobility of Nordic wood reproduced in a new format for creating sophisticated environments.

La noblesse des bois nordiques reproduite dans un nouveau format, pour créer des atmosphères sophistiquées.

La nobleza de las maderas nórdicas reproducida en un nuevo formato, para crear ambientes sofisticados.



WHITE



TAUPE



WALNUT



# NORDIK COLLECTION

6

cores  
colours  
couleurs  
colores

5

formatos  
formats  
formats  
formatos

2

acabamentos  
finishes  
finitions  
acabados

27

Até 27 desenhos  
Up to 27 designs  
Jusqu'à 27 dessins  
Hasta 27 diseños

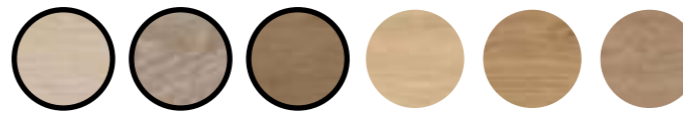

(12''x71'')  
29,5x180,0 cm



(12''x47'')  
29,5x120,0 cm



(8''x71'')  
19,6x180,0 cm



(8''x47'')  
19,6x120,0 cm



(6''x47'')  
14,65x120,0 cm

## NORDIK WHITE (\*)

											CAIXA - BOX			EUROPALETE - EUROPALLET		
											PZ	M <sup>2</sup>	KG	CX	M <sup>2</sup>	KG
312BD59U71	14,65x120,0x1,05 cm	MATT RECT	P89	V3	4	CLASS 1	A	R9	≥0,42	U4P2E3C2	8	1.41	34.70	16	22.56	576
312BL89U71	19,6x120,0x1,05 cm	MATT RECT	P89	V3	4	CLASS 1	A	R9	≥0,42	U4P3E3C2	6	1.41	33.00	22	31.02	747
312DL89U71	19,6x120,0x1,05 cm	ANTISLIP RECT	P91	V3	4	CLASS 3	B	R11	≥0,42	U4P3E3C2	6	1.41	33.00	22	31.02	747
312BD69U71	29,5x120,0x1,05 cm	MATT RECT	P89	V3	4	CLASS 1	A	R9	≥0,42	U4P3E3C2	4	1.42	34.70	16	22.72	576
312BS89U71	19,6x180,0x1,12 cm	MATT RECT	P127	V3	4	CLASS 1	A	R9	≥0,42	-	4	1.40	33.50	22	44.80	1162
312BS79U71	29,5x180,0x1,12 cm	MATT RECT	P127	V3	4	CLASS 1	A	R9	≥0,42	-	3	1.59	41.00	20	31.80	848

## NORDIK TAUPE (\*)

											CAIXA - BOX			EUROPALETE - EUROPALLET		
											PZ	M <sup>2</sup>	KG	CX	M <sup>2</sup>	KG
312BD59U81	14,65x120,0x1,05 cm	MATT RECT	P89	V3	4	CLASS 1	A	R9	≥0,42	U4P2E3C2	8	1.41	34.70	16	22.56	576
312BL89U81	19,6x120,0x1,05 cm	MATT RECT	P89	V3	4	CLASS 1	A	R9	≥0,42	U4P3E3C2	6	1.41	33.00	22	31.02	747
312DL89U81	19,6x120,0x1,05 cm	ANTISLIP RECT	P91	V3	4	CLASS 3	B	R11	≥0,42	U4P3E3C2	6	1.41	33.00	22	31.02	747
312BD69U81	29,5x120,0x1,05 cm	MATT RECT	P89	V3	4	CLASS 1	A	R9	≥0,42	U4P3E3C2	4	1.42	34.70	16	22.72	576
312BS89U81	19,6x180,0x1,12 cm	MATT RECT	P127	V3	4	CLASS 1	A	R9	≥0,42	-	4	1.40	33.50	22	44.80	1162
312BS79U81	29,5x180,0x1,12 cm	MATT RECT	P127	V3	4	CLASS 1	A	R9	≥0,42	-	3	1.59	41.00	20	31.80	848

## NORDIK WALNUT (\*)

											CAIXA - BOX			EUROPALETE - EUROPALLET		
											PZ	M <sup>2</sup>	KG	CX	M <sup>2</sup>	KG
312BD54V91	14,65x120,0x1,05 cm	MATT RECT	P89	V3	4	CLASS 1	A	R9	≥0,42	U4P2E3C2	8	1.41	34.70	16	22.56	576
312BL84V91	19,6x120,0x1,05 cm	MATT RECT	P89	V3	4	CLASS 1	A	R9	≥0,42	U4P3E3C2	6	1.41	33.00	22	31.02	747
312DL84V91	19,6x120,0x1,05 cm	ANTISLIP RECT	P91	V3	4	CLASS 3	B	R11	≥0,42	U4P3E3C2	6	1.41	33.00	22	31.02	747
312BD64V91	29,5x120,0x1,05 cm	MATT RECT	P89	V3	4	CLASS 1	A	R9	≥0,42	U4P3E3C2	4	1.42	34.70	16	22.72	576
312BS84V91	19,6x180,0x1,12 cm	MATT RECT	P127	V3	4	CLASS 1	A	R9	≥0,42	-	4	1.40	33.50	22	44.80	1162
312BS74V91	29,5x180,0x1,12 cm	MATT RECT	P127	V3	4	CLASS 1	A	R9	≥0,42	-	3	1.59	41.00	20	31.80	848



ALMOND



HONEY



CHERRY



# NORDIK COLLECTION

6

cores  
couleurs  
couleurs  
colores

5

formatos  
formats  
formats  
formatos

2

acabamentos  
finishes  
finitions  
acabados

27

Até 27 desenhos  
Up to 27 designs  
Jusqu'à 27 dessins  
Hasta 27 diseños

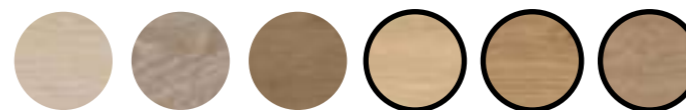

(12"x71")  
29,5x180,0 cm



(12"x47")  
29,5x120,0 cm



(8"x71")  
19,6x180,0 cm



(8"x47")  
19,6x120,0 cm



(6"x47")  
14,65x120,0 cm

## NORDIK ALMOND (\*)

											CAIXA - BOX			EUROPALETE - EUROPALLET		
											PZ	M <sup>2</sup>	KG	CX	M <sup>2</sup>	KG
312BD54V71	14,65x120,0x1,05 cm	MATT RECT	P89	V3	4	CLASS 1	A	R9	≥0,42	U4P2E3C2	8	1.41	34.70	16	22.56	576
312BL84V71	19,6x120,0x1,05 cm	MATT RECT	P89	V3	4	CLASS 1	A	R9	≥0,42	U4P3E3C2	6	1.41	33.00	22	31.02	747
312DL84V71	19,6x120,0x1,05 cm	ANTISLIP RECT	P91	V3	4	CLASS 3	B	R11	≥0,42	U4P3E3C2	6	1.41	33.00	22	31.02	747
312BD64V71	29,5x120,0x1,05 cm	MATT RECT	P89	V3	4	CLASS 1	A	R9	≥0,42	U4P3E3C2	4	1.42	34.70	16	22.72	576
312BS84V71	19,6x180,0x1,12 cm	MATT RECT	P127	V3	4	CLASS 1	A	R9	≥0,42	-	4	1.40	33.50	22	44.80	1162
312BS74V71	29,5x180,0x1,12 cm	MATT RECT	P127	V3	4	CLASS 1	A	R9	≥0,42	-	3	1.59	41.00	20	31.80	848

## NORDIK HONEY (\*)

											CAIXA - BOX			EUROPALETE - EUROPALLET		
											PZ	M <sup>2</sup>	KG	CX	M <sup>2</sup>	KG
312BD54V81	14,65x120,0x1,05 cm	MATT RECT	P89	V3	4	CLASS 1	A	R9	≥0,42	U4P2E3C2	8	1.41	34.70	16	22.56	576
312BL84V81	19,6x120,0x1,05 cm	MATT RECT	P89	V3	4	CLASS 1	A	R9	≥0,42	U4P3E3C2	6	1.41	33.00	22	31.02	747
312DL84V81	19,6x120,0x1,05 cm	ANTISLIP RECT	P91	V3	4	CLASS 3	B	R11	≥0,42	U4P3E3C2	6	1.41	33.00	22	31.02	747
312BD64V81	29,5x120,0x1,05 cm	MATT RECT	P89	V3	4	CLASS 1	A	R9	≥0,42	U4P3E3C2	4	1.42	34.70	16	22.72	576
312BS84V81	19,6x180,0x1,12 cm	MATT RECT	P127	V3	4	CLASS 1	A	R9	≥0,42	-	4	1.40	33.50	22	44.80	1162
312BS74V81	29,5x180,0x1,12 cm	MATT RECT	P127	V3	4	CLASS 1	A	R9	≥0,42	-	3	1.59	41.00	20	31.80	848

## NORDIK CHERRY (\*)

											CAIXA - BOX			EUROPALETE - EUROPALLET		
											PZ	M <sup>2</sup>	KG	CX	M <sup>2</sup>	KG
312BD59U91	14,65x120,0x1,05 cm	MATT RECT	P89	V3	4	CLASS 1	A	R9	≥0,42	U4P2E3C2	8	1.41	34.70	16	22.56	576
312BL89U91	19,6x120,0x1,05 cm	MATT RECT	P89	V3	4	CLASS 1	A	R9	≥0,42	U4P3E3C2	6	1.41	33.00	22	31.02	747
312DL89U91	19,6x120,0x1,05 cm	ANTISLIP RECT	P91	V3	4	CLASS 3	B	R11	≥0,42	U4P3E3C2	6	1.41	33.00	22	31.02	747
312BD69U91	29,5x120,0x1,05 cm	MATT RECT	P89	V3	4	CLASS 1	A	R9	≥0,42	U4P3E3C2	4	1.42	34.70	16	22.72	576
312BS89U91	19,6x180,0x1,12 cm	MATT RECT	P127	V3	4	CLASS 1	A	R9	≥0,42	-	4	1.40	33.50	22	44.80	1162
312BS79U91	29,5x180,0x1,12 cm	MATT RECT	P127	V3	4	CLASS 1	A	R9	≥0,42	-	3	1.59	41.00	20	31.80	848



# NORDIK COLLECTION CHEVRON

**6** cores  
colours  
couleurs  
colores

**2** formato  
format  
format  
formato

**1** acabamento  
finish  
finition  
acabado



CHEVRON NORDIK WALNUT



CHEVRON 19,5x120 cm

[ 1m² = 5 peças\_pieces ]

CHEVRON LEFT NORDIK WHITE						CAIXA - BOX			EUROPALETE - EUROPALLET		
						PZ	M²	KG	CX	M²	KG
332BL834U1	19,6x120,0x1,05 cm	MATT RECT	P144	V3		4	0.78	18.00	16	12.48	308



CHEVRON LEFT NORDIK CHERRY						CAIXA - BOX			EUROPALETE - EUROPALLET		
						PZ	M²	KG	CX	M²	KG
332BL845U1	19,6x120,0x1,05 cm	MATT RECT	P144	V3		4	0.78	18.00	16	12.48	308



CHEVRON LEFT NORDIK TAUPE						CAIXA - BOX			EUROPALETE - EUROPALLET		
						PZ	M²	KG	CX	M²	KG
332BL842U1	19,6x120,0x1,05 cm	MATT RECT	P144	V3		4	0.78	18.00	16	12.48	308



CHEVRON LEFT NORDIK ALMOND						CAIXA - BOX			EUROPALETE - EUROPALLET		
						PZ	M²	KG	CX	M²	KG
332BL87V71	19,6x120,0x1,05 cm	MATT RECT	P144	V3		4	0.78	18.00	16	12.48	308



CHEVRON LEFT NORDIK HONEY						CAIXA - BOX			EUROPALETE - EUROPALLET		
						PZ	M²	KG	CX	M²	KG
332BL87V91	19,6x120,0x1,05 cm	MATT RECT	P144	V3		4	0.78	18.00	16	12.48	308



CHEVRON LEFT NORDIK WALNUT						CAIXA - BOX			EUROPALETE - EUROPALLET		
						PZ	M²	KG	CX	M²	KG
332BL87V81	19,6x120,0x1,05 cm	MATT RECT	P144	V3		4	0.78	18.00	16	12.48	308

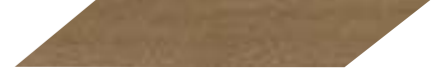

CHEVRON RIGHT NORDIK WHITE						CAIXA - BOX			EUROPALETE - EUROPALLET		
						PZ	M²	KG	CX	M²	KG
332BD635U1	19,6x120,0x1,05 cm	MATT RECT	P144	V3		4	0.78	18.00	16	12.48	308



CHEVRON RIGH NORDIK CHERRY						CAIXA - BOX			EUROPALETE - EUROPALLET		
						PZ	M²	KG	CX	M²	KG
332BL844U1	19,6x120,0x1,05 cm	MATT RECT	P144	V3		4	0.78	18.00	16	12.48	308



CHEVRON RIGH NORDIK TAUPE						CAIXA - BOX			EUROPALETE - EUROPALLET		
						PZ	M²	KG	CX	M²	KG
332BL843U1	19,6x120,0x1,05 cm	MATT RECT	P144	V3		4	0.78	18.00	16	12.48	308



CHEVRON RIGH NORDIK ALMOND						CAIXA - BOX			EUROPALETE - EUROPALLET		
						PZ	M²	KG	CX	M²	KG
332BL88V01	19,6x120,0x1,05 cm	MATT RECT	P144	V3		4	0.78	18.00	16	12.48	308



CHEVRON RIGH NORDIK HONEY						CAIXA - BOX			EUROPALETE - EUROPALLET		
						PZ	M²	KG	CX	M²	KG
332BL88V21	19,6x120,0x1,05 cm	MATT RECT	P144	V3		4	0.78	18.00	16	12.48	308



CHEVRON RIGH NORDIK WALNUT						CAIXA - BOX			EUROPALETE - EUROPALLET		
						PZ	M²	KG	CX	M²	KG
332BL88V11	19,6x120,0x1,05 cm	MATT RECT	P144	V3		4	0.78	18.00	16	12.48	308





# NORDIK COLLECTION GRID

**6** cores  
colours  
couleurs  
colores

**1** formato  
format  
format  
formato

**1** acabamento  
finish  
finition  
acabado



GRID WHITE (a)(b)(f)

332B4AW991 36x43x1,05 cm MATT RECT P10 / peça\_piece  
[ 1m<sup>2</sup> = 12 peças\_pieces ]



GRID CHERRY (a)(b)(f)

332B4AW951 36x43x1,05 cm MATT RECT P10 / peça\_piece  
[ 1m<sup>2</sup> = 12 peças\_pieces ]



GRID TAUPE (a)(b)(f)

332B4AW971 36x43x1,05 cm MATT RECT P10 / peça\_piece  
[ 1m<sup>2</sup> = 12 peças\_pieces ]



GRID ALMOD (a)(b)(f)

332B4AW941 36x43x1,05 cm MATT RECT P10 / peça\_piece  
[ 1m<sup>2</sup> = 12 peças\_pieces ]



GRID HONEY (a)(b)(f)

332B4AW961 36x43x1,05 cm MATT RECT P10 / peça\_piece  
[ 1m<sup>2</sup> = 12 peças\_pieces ]



GRID WALNUT (a)(b)(f)

332B4AW981 36x43x1,05 cm MATT RECT P10 / peça\_piece  
[ 1m<sup>2</sup> = 12 peças\_pieces ]

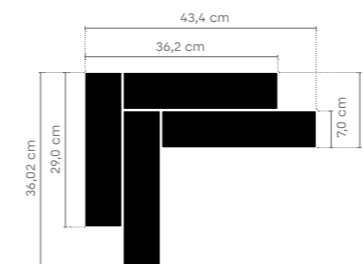

GRID 36x43 cm

[ 1m<sup>2</sup> = 12 peças\_pieces ]

# NORDIK COLLECTION COMPLEMENTS

ESQUEMA DE APLICAÇÃO:  
APPLICATION SCHEMA:  
SCHEMA D'APPLICATION:  
ESQUEMA DE APLICACIÓN:

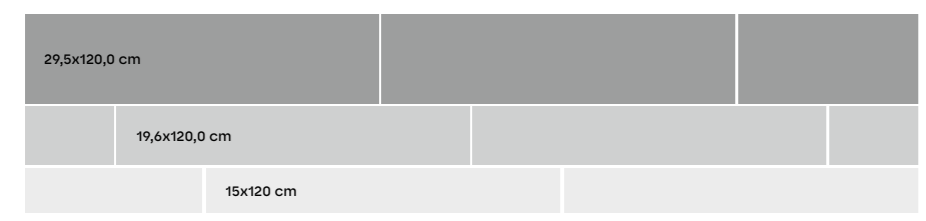

29,5x120,0 cm = 47%  
19,6x120,0 cm = 30%  
15x120 cm = 23%

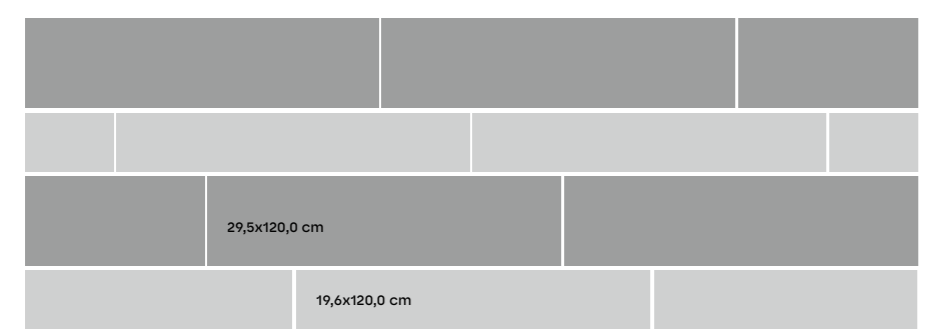

29,5x120,0 cm = 61%  
19,6x120,0 cm = 39%

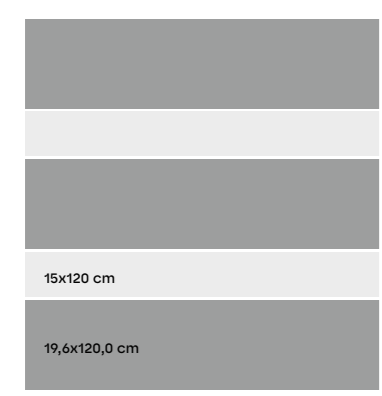

29,5x120,0 cm = 75%  
14,65x120,0 cm = 25%

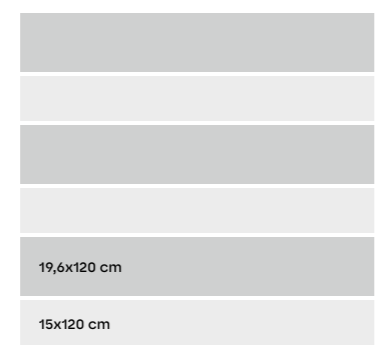

19,6x120,0 cm = 57%  
14,65x120,0 cm = 43%

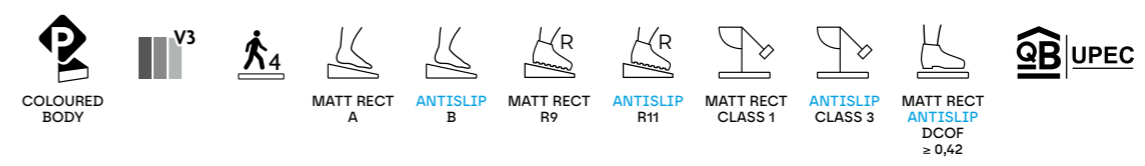

Produtos que integram até 20% de materiais reciclados.  
Products that incorporate up to 20% recycled materials.  
Produits intégrant jusqu'à 20% de matériaux recyclés.  
Productos que incorporan hasta un 20% de materiales.

**Antislip:**  
Produtos que minimizam o risco de deslizamento.  
Products that minimize the risk of slipping.  
Produits qui réduisent le risque de glissement.  
Productos que minimizan el riesgo de deslizamiento.

**Ideal para piso radiante**  
Ideal for underfloor heating  
Idéal sur sols chauffants  
Ideal para suelo radiante

Dada a dimensão do produto e devido às tolerâncias de planaridade permitidas (de acordo com as normas internacionais), recomendamos a aplicação em paralelo e, no caso de aplicação em contrafiada, no máximo, a 1/4 da peça.  
Given the product's size and due to the planar tolerances allowed (in accordance with international standards), we recommend the parallel application and, if applied interrupting the joints, we recommend a maximum 1/4 application from the piece.

Étant donné la dimension du produit et en raison des tolérances de planitude permises (conformément aux normes internationales), nous recommandons l'application en parallèle et, dans le cas d'application en contre-fil, au maximum d'1/4 de la pièce.

Dada la dimensión del producto y debido a las tolerancias de planaridad permitidas (de acuerdo con las normas internacionales), recomendamos la aplicación en paralelo y, en el caso de aplicación en asiento, como máximo, a 1/4 de la pieza.

Ao aplicar as peças na mesma direção, o ligeiro desalinhamento da parte lisa e/ou das riscas é uma característica intrínseca ao produto. Recomendamos a utilização de junta mínima de 3 mm.  
When applying pieces in the same direction, the slight deviation of the flat part and /or stripes is a characteristic intrinsic to the product. We recommend the use of minimum joint of 3 mm.

Lors de la pose des pièces dans le même sens, le léger décalage de l'alignement de la partie lisse et /ou des rayures est une caractéristique intrinsèque du produit. Nous recommandons l'utilisation d'un joint d'environ 3 mm.

Al aplicar las piezas en la misma dirección, la ligera desalineación de la parte lisa y/o de las rayas es una característica intrínseca al producto. Le recomendamos el uso de una junta mínima de 3 mm.

PEÇA · PIECE	
<b>RB</b>	MATT RECT
8x59,2 cm	P20
8x120,0 cm	P28
8x180,0 cm	P90

PEÇA · PIECE	
<b>DG CF</b>	MATT RECT
29,5x120,0 cm	P227
29,5x180,0 cm	P317

PEÇA · PIECE	
<b>DG CF CANTO</b>	MATT RECT
29,5x120,0 cm	P270
29,5x180,0 cm	P395

PEÇA · PIECE	
<b>DG CF SS</b>	MATT RECT
29,5x120,0 cm	P227
29,5x180,0 cm	P317

PEÇA · PIECE	
<b>DG CF CANTO SS</b>	MATT RECT
29,5x120,0 cm	P270
29,5x180,0 cm	P395

DG CF Canto: Disponível em canto esquerdo e direito.  
DG CF Canto: Available in left and right corner.  
DG CF Canto: Disponible en angle gauche et droit.  
DG CF Canto: Canto izquierdo y derecho disponibles.

PEÇA · PIECE	
<b>DG</b>	MATT RECT
29,5x120,0 cm	P96
29,5x180,0 cm	P201

PEÇA · PIECE	
<b>DG SS</b>	MATT RECT
29,5x120,0 cm	P96
29,5x180,0 cm	P201

DG CF / DG CF SS / DG CF Canto: Peças produzidas sob encomenda. Altura do focinho: entre 3 cm e 6 cm. Indicar a altura pretendida no ato da encomenda.  
DG CF / DG CF SS / DG CF Canto: Pieces produced on order. Trim height: 3 to 6 cm. Specify desired height when placing a order.  
DG CF / DG CF SS / DG CF Canto: Pièces produites sur commande. Hauteur du nez de marche : entre 3 cm et 6 cm. Préciser la hauteur souhaitée lors de la commande.  
DG CF / DG CF SS / DG CF Canto: Piezas producidas por encargo. Altura del ángulo: entre 3 y 6 cm. Indicar la altura deseada al realizar el pedido.

- (a) Os decorados colados em rede permitem obter um efeito de continuidade, podendo ser conjugados com qualquer formato da base.
- (a) The decors glued on to a mesh create an effect of continuity, and can be combined with any base size.
- (a) Les décors collés sur filet permettent d'obtenir un effet de continuité, qui peuvent être combinés avec n'importe quel format de la base.
- (a) Los decorados pegados sobre malla permiten obtener un efecto de continuidad, por lo que se pueden combinar con cualquier formato de base.

- (b) Existem várias peças diferentes, de acordo com o desenho do decorado, que devem ser aplicadas alternadamente, de modo a obter-se uma solução mais rica e variada.
- (b) here are different pieces, matching the design of the decorated tiles, which should be applied alternately in order to obtain a richer and more varied decoration.
- (b) Différentes pièces correspondent au dessin du décor. Il convient de les appliquer de façon alternée pour obtenir une disposition plus riche et plus variée.
- (b) Existen diversas piezas diferentes, de acuerdo con el diseño del decorado, que deben aplicarse de forma alterna, con el fin de obtener una solución más y variada.

- (f) Decorados aplicáveis em revestimento e, também, em pavimento.
- (f) Decors for wall tiles and also for floor tiles.
- (f) Décors applicables aussi bien en revêtements muraux, qu'en revêtements de sol.
- (f) Decorados aplicables en revestimiento y, también, en pavimento.



# DECK COLLECTION

Deck cerámico para espaços exteriores.

Ceramic deck for outdoor spaces.

Deck en céramique pour les espaces extérieurs.

Terraza cerámica para espacios exteriores.



SUPERBRANCO

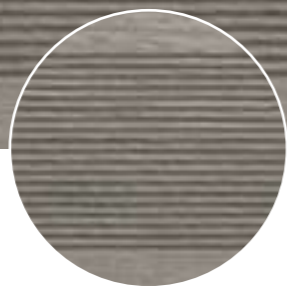

GRIS



# DECK COLLECTION

5

cores  
couleurs  
colores

1

formato  
format  
formato

1

acabamento  
finish  
finition  
acabado

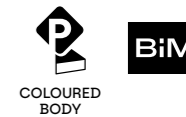

(6"x47")  
14,65x120,0 cm

## DECK SUPERBRANCO

3121D549S1	14,65x120,0x0,98 cm	RECT	P114	V2	5	CLASS 3	C	R11	36+	≥0,42	CAIXA · BOX			EUROPALETE · EUROPALLET		
											PZ	M²	KG	CX	M²	KG
											8	1,41	34,70	18	25,38	646

## DECK GRIS

3121D5R751	14,65x120,0x0,98 cm	RECT	P104	V2	5	CLASS 3	C	R11	36+	≥0,42	CAIXA · BOX			EUROPALETE · EUROPALLET		
											PZ	M²	KG	CX	M²	KG
											8	1,41	34,70	18	25,38	646



TECA

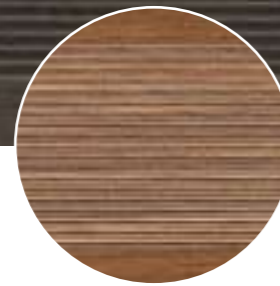

IPÊ



WENGÉ



# DECK COLLECTION

5

cores  
couleurs  
colores

1

formato  
format  
formato

1

acabamento  
finish  
finition  
acabado

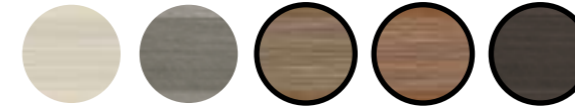

(6"x47")  
14,65x120,0 cm

## DECK TECA

3121D58951	14,65x120,0x0,98 cm	RECT	P104	V2	5	CLASS 3	C	R11	36+	≥0,42	CAIXA · BOX			EUROPALETE · EUROPALLET		
											PZ	M²	KG	CX	M²	KG
											8	1,41	34,70	18	25,38	646

## DECK IPÊ

3121D58941	14,65x120,0x0,98 cm	RECT	P114	V2	5	CLASS 3	C	R11	36+	≥0,42	CAIXA · BOX			EUROPALETE · EUROPALLET		
											PZ	M²	KG	CX	M²	KG
											8	1,41	34,70	18	25,38	646

## DECK WENGÉ

3121D5R741	14,65x120,0x0,98 cm	RECT	P114	V2	5	CLASS 3	C	R11	36+	≥0,42	CAIXA · BOX			EUROPALETE · EUROPALLET		
											PZ	M²	KG	CX	M²	KG
											8	1,41	34,70	18	25,38	646

# DECK COLLECTION COMPLEMENTS

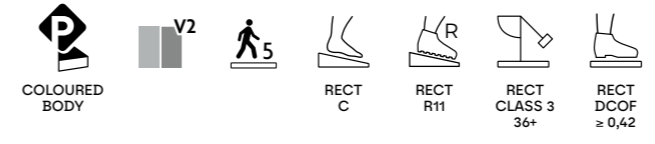

Produtos que integram até 7,5% de materiais reciclados.  
 Products that incorporate up to 7,5% recycled materials.  
 Produits intégrant jusqu'à 7,5% de matériaux recyclés.  
 Productos que incorporan hasta un 7,5% de materiales.

**DECK:**  
 Produtos que minimizam o risco de deslizamento.  
 Products that minimize the risk of slipping.  
 Produits qui réduisent le risque de glissement.  
 Productos que minimizan el riesgo de deslizamiento.

Dada a dimensão do produto e devido às tolerâncias de planaridade permitidas (de acordo com as normas internacionais), recomendamos a aplicação em paralelo e, no caso de aplicação em contrafiada, no máximo, a 1/4 da peça.  
 Given the product's size and due to the planar tolerances allowed (in accordance with international standards), we recommend the parallel application and, if applied interrupting the joints, we recommend a maximum 1/4 application from the piece.

Étant donné la dimension du produit et en raison des tolérances de planitude permises (conformément aux normes internationales), nous recommandons l'application en parallèle et, dans le cas d'application en contre-fil, au maximum d'1/4 de la pièce.

Dada la dimensión del producto y debido a las tolerancias de planaridad permitidas (de acuerdo con las normas internacionales), recomendamos la aplicación en paralelo y, en el caso de aplicación en asiento, como máximo, a 1/4 de la pieza.

Ao aplicar as peças na mesma direção, o ligeiro desalinhamento da parte lisa e/ou das riscas é uma característica intrínseca ao produto. Recomendamos a utilização de junta mínima de 3 mm.  
 When applying pieces in the same direction, the slight deviation of the flat part and /or stripes is a characteristic intrinsic to the product. We recommend the use of minimum joint of 3 mm.

Lors de la pose des pièces dans le même sens, le léger décalage de l'alignement de la partie lisse et /ou des rayures est une caractéristique intrinsèque du produit. Nous recommandons l'utilisation d'un joint d'environ 3 mm.

Al aplicar las piezas en la misma dirección, la ligera desalineación de la parte lisa y/o de las rayas es una característica intrínseca al producto. Le recomendamos el uso de una junta mínima de 3 mm.

PEÇA · PIECE	
<b>DG = RB</b>	RECT
14,65x120 cm	P36

PEÇA · PIECE	
<b>DG CF</b>	RECT
14,65x120 cm	P175

PEÇA · PIECE	
<b>DG CF CANTO</b>	RECT
14,65x120 cm	P247

DG CF Canto: Disponível em canto esquerdo e direito.  
 DG CF Canto: Available in left and right corner.  
 DG CF Canto: Disponible en angle gauche et droit.  
 DG CF Canto: Canto izquierdo y derecho disponibles.

DG CF / DG CF Canto: Peças produzidas sob encomenda. Altura do focinho: entre 3 cm e 6 cm. Indicar a altura pretendida no ato da encomenda.  
 DG CF / DG CF Canto: Pieces produced on order. Trim height: 3 to 6 cm. Specify desired height when placing a order.  
 DG CF / DG CF Canto: Pièces produites sur commande. Hauteur du nez de marche : entre 3 cm et 6 cm. Préciser la hauteur souhaitée lors de la commande.  
 DG CF / DG CF Canto: Piezas producidas por encargo. Altura del ángulo: entre 3 y 6 cm. Indicar la altura deseada al realizar el pedido.

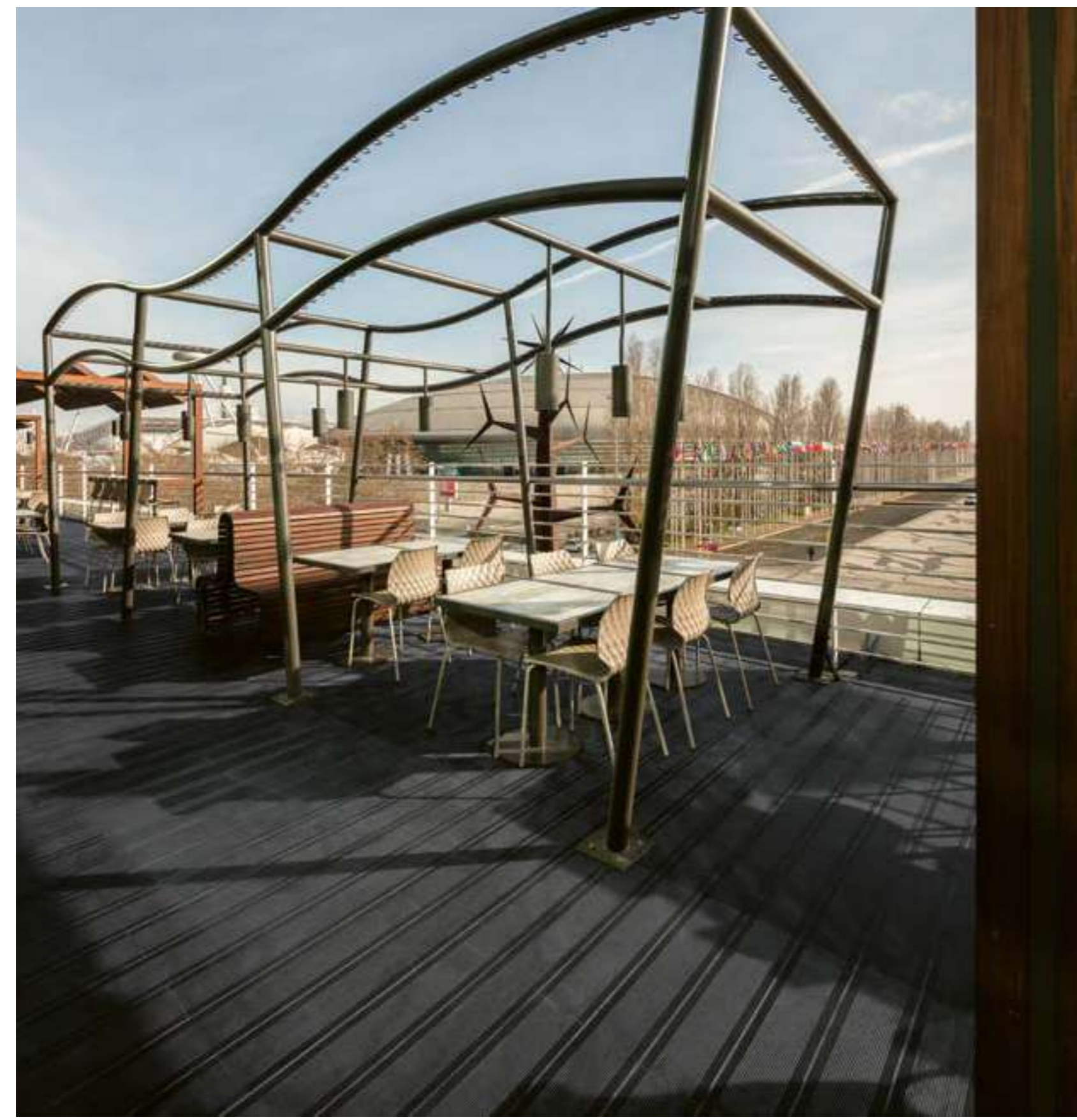

DECK WENGÉ

CENTRO COMERCIAL VASCO DA GAMA — LISBOA, PORTUGAL  
 VASCO DA GAMA SHOPPING CENTER — LISBON, PORTUGAL

## FOREST\_ DECK FOREST 2.0 COLLECTION

Os veios das madeiras naturais combinados com a durabilidade da cerâmica.

The vein patterns of natural wood combined with the longevity of ceramics.

Le grain caractéristique des bois naturels associé à la durabilité de la céramique.

Las vetas de las maderas naturales combinadas con la durabilidad de la cerámica.



# FOREST 2.0 COLLECTION

NEW

08

WOOD

6 cores  
colours  
couleurs  
colores

1 formato  
format  
formato

2 acabamentos  
finishes  
finitions  
acabados

19 Até 19 desenhos  
Up to 19 designs  
Jusqu'à 19 dessins  
Hasta 19 diseños

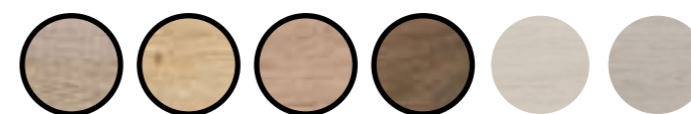

(8"x35")  
20x90 cm

## FOREST 2.0 NUDE

3110U05Q11	20x90x0,95 cm	NAT	P79	V3	3	CLASS 1	A	R9	CAIXA · BOX			EUROPALETE · EUROPALLET		
									PZ	M <sup>2</sup>	KG	CX	M <sup>2</sup>	KG
									7	1.26	25.45	36	45.36	941

## ANTISLIP FOREST 2.0 NUDE

311CU05Q61	20x90x0,95 cm	NAT	P81	V3	3	CLASS 3	C	R11	CAIXA · BOX			EUROPALETE · EUROPALLET		
									PZ	M <sup>2</sup>	KG	CX	M <sup>2</sup>	KG
									7	1.26	25.45	36	45.36	941

## FOREST 2.0 BEGE

3110U0Q51	20x90x0,95 cm	NAT	P79	V3	3	CLASS 1	A	R9	CAIXA · BOX			EUROPALETE · EUROPALLET		
									PZ	M <sup>2</sup>	KG	CX	M <sup>2</sup>	KG
									7	1.26	25.45	36	45.36	941

## ANTISLIP FOREST 2.0 BEGE

311CU04Q61	20x90x0,95 cm	NAT	P81	V3	3	CLASS 3	C	R11	CAIXA · BOX			EUROPALETE · EUROPALLET		
									PZ	M <sup>2</sup>	KG	CX	M <sup>2</sup>	KG
									7	1.26	25.45	36	45.36	941

## FOREST 2.0 CHERRY

3110U05Q01	20x90x0,95 cm	NAT	P79	V3	3	CLASS 1	A	R9	CAIXA · BOX			EUROPALETE · EUROPALLET		
									PZ	M <sup>2</sup>	KG	CX	M <sup>2</sup>	KG
									7	1.26	25.45	36	45.36	941

## ANTISLIP FOREST 2.0 CHERRY

311CU05Q51	20x90x0,95 cm	NAT	P81	V3	3	CLASS 3	C	R11	CAIXA · BOX			EUROPALETE · EUROPALLET		
									PZ	M <sup>2</sup>	KG	CX	M <sup>2</sup>	KG
									7	1.26	25.45	36	45.36	941

## FOREST 2.0 ÂMBAR

3110U05Q21	20x90x0,95 cm	NAT	P79	V3	3	CLASS 1	A	R9	CAIXA · BOX			EUROPALETE · EUROPALLET		
									PZ	M <sup>2</sup>	KG	CX	M <sup>2</sup>	KG
									7	1.26	25.45	36	45.36	941

## ANTISLIP FOREST 2.0 ÂMBAR

311CU05Q71	20x90x0,95 cm	NAT	P81	V3	3	CLASS 3	C	R11	CAIXA · BOX			EUROPALETE · EUROPALLET		
									PZ	M <sup>2</sup>	KG	CX	M <sup>2</sup>	KG
									7	1.26	25.45	36	45.36	941

Ideal para piso radiante  
Ideal for underfloor heating  
Idéal sur sols chauffants  
Ideal para suelo radiante

NUDE

BEGE

CHERRY

ÂMBAR



WHITE



GRIS



# FOREST 2.0 COLLECTION

NEW

08

WOOD

6 cores  
couleurs  
couleurs  
colores

1 formato  
format  
format  
formato

2 acabamentos  
finishes  
finitions  
acabados

19 Até 19 desenhos  
Up to 19 designs  
Jusqu'à 19 dessins  
Hasta 19 diseños



(8"x35")  
20x90 cm

## FOREST 2.0 WHITE

3110U04Q81	20x90x0,95 cm	NAT	P79	V3	3	CLASS 1	A	R9	CAIXA · BOX			EUROPALETE · EUROPALLET		
									PZ	M <sup>2</sup>	KG	CX	M <sup>2</sup>	KG
									7	1.26	25.45	36	45.36	941

## ANTISLIP FOREST 2.0 WHITE

311CU05Q31	20x90x0,95 cm	NAT	P81	V3	3	CLASS 3	C	R11	CAIXA · BOX			EUROPALETE · EUROPALLET		
									PZ	M <sup>2</sup>	KG	CX	M <sup>2</sup>	KG
									7	1.26	25.45	36	45.36	941

## FOREST 2.0 GRIS

3110U04Q91	20x90x0,95 cm	NAT	P79	V3	3	CLASS 1	A	R9	CAIXA · BOX			EUROPALETE · EUROPALLET		
									PZ	M <sup>2</sup>	KG	CX	M <sup>2</sup>	KG
									7	1.26	25.45	36	45.36	941

## ANTISLIP FOREST 2.0 GRIS

311CU05Q41	20x90x0,95 cm	NAT	P81	V3	3	CLASS 3	C	R11	CAIXA · BOX			EUROPALETE · EUROPALLET		
									PZ	M <sup>2</sup>	KG	CX	M <sup>2</sup>	KG
									7	1.26	25.45	36	45.36	941



Idéal para piso radiante  
Ideal for underfloor heating  
Idéal sur sols chauffants  
Ideal para suelo radiante



# DECK FOREST 2.0 COLLECTION

NEW

08

WOOD

4 cores  
colours  
couleurs  
cores

1 formato  
format  
format  
formato

1 acabamento  
finish  
finition  
acabado

19 Até 19 desenhos  
Up to 19 designs  
Jusqu'à 19 dessins  
Hasta 19 diseños



(8"x35")  
20x90 cm

## DECK FOREST 2.0 NUDE

3110U05Q81	20x90x0,95 cm	NAT	P84	V3	3	CLASS 3	C	R13	CAIXA - BOX			EUROPALETE - EUROPALLET		
									PZ	M <sup>2</sup>	KG	CX	M <sup>2</sup>	KG
									7	1,26	23,63	36	45,36	851

## DECK FOREST 2.0 BEGE

3110U04Q71	20x90x0,95 cm	NAT	P84	V3	3	CLASS 3	C	R13	CAIXA - BOX			EUROPALETE - EUROPALLET		
									PZ	M <sup>2</sup>	KG	CX	M <sup>2</sup>	KG
									7	1,26	23,63	36	45,36	851

## DECK FOREST 2.0 ÂMBAR

3110U06Q01	20x90x0,95 cm	NAT	P84	V3	3	CLASS 3	C	R13	CAIXA - BOX			EUROPALETE - EUROPALLET		
									PZ	M <sup>2</sup>	KG	CX	M <sup>2</sup>	KG
									7	1,26	23,63	36	45,36	851

## DECK FOREST 2.0 GRIS

3110U05Q91	20x90x0,95 cm	NAT	P84	V3	3	CLASS 3	C	R13	CAIXA - BOX			EUROPALETE - EUROPALLET		
									PZ	M <sup>2</sup>	KG	CX	M <sup>2</sup>	KG
									7	1,26	23,63	36	45,36	851

### DECK FOREST 2.0:

Produtos que minimizam o risco de deslizamento.

Products that minimize the risk of slipping.

Produits qui réduisent le risque de glissement.

Productos que minimizan el riesgo de deslizamiento.

Ao aplicar as peças na mesma direção, o ligeiro desalinhamento da parte lisa e/ou das riscas é uma característica intrínseca ao produto. Recomendamos a utilização de junta mínima de 3 mm.  
When applying pieces in the same direction, the slight deviation of the flat part and /or stripes is a characteristic intrinsic to the product. We recommend the use of minimum joint of 3 mm.

Lors de la pose des pièces dans le même sens, le léger décalage de l'alignement de la partie lisse et /ou des rayures est une caractéristique intrinsèque du produit. Nous recommandons l'utilisation d'un joint d'environ 3 mm.

Al aplicar las piezas en la misma dirección, la ligera desalineación de la parte lisa y/o de las rayas es una característica intrínseca al producto. Le recomendamos el uso de una junta mínima de 3 mm.

NUDE

BEGE

ÂMBAR

GRIS



# FOREST\_DECK FOREST 2.0 COLLECTION COMPLEMENTS

NEW

08

WOOD

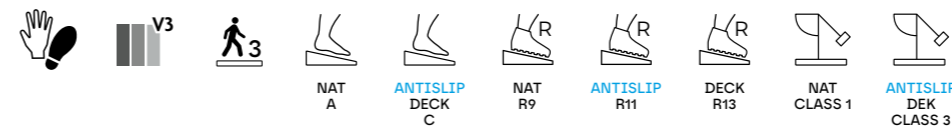

Produtos que integram até 7,5% de materiais reciclados.  
Products that incorporate up to 7,5% recycled materials.  
Produits intégrant jusqu'à 7,5% de matériaux recyclés.  
Productos que incorporan hasta un 7,5% de materiales.



Ideal para piso radiante  
Ideal for underfloor heating  
Idéal sur sols chauffants  
Ideal para suelo radiante

Dada a dimensão do produto e devido às tolerâncias de planaridade permitidas (de acordo com as normas internacionais), recomendamos a aplicação em paralelo e, no caso de aplicação em contrafiada, no máximo, a 1/4 da peça.

Given the product's size and due to the planar tolerances allowed (in accordance with international standards), we recommend the parallel application and, if applied interrupting the joints, we recommend a maximum 1/4 application from the piece.

Étant donné la dimension du produit et en raison des tolérances de planitude permises (conformément aux normes internationales), nous recommandons l'application en parallèle et, dans le cas d'application en contre-fil, au maximum d'1/4 de la pièce.

Dada la dimensión del producto y debido a las tolerancias de planaridad permitidas (de acuerdo con las normas internacionales), recomendamos la aplicación en paralelo y, en el caso de aplicación en asiento, como máximo, a 1/4 de la pieza.

**Antislip:**

Products that minimize the risk of slipping.  
Productos que minimizam o risco de deslizamento.  
Produits qui réduisent le risque de glissement.  
Productos que minimizan el riesgo de deslizamiento.

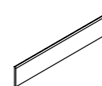

PEÇA · PIECE

<b>RB</b>	<b>NAT</b>
<b>FOREST_ANTISLIP FOREST</b>	<b>ANTISLIP</b>
9,5x90 cm	P12

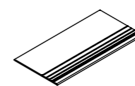

PEÇA · PIECE

<b>DG</b>	<b>NAT</b>
	<b>ANTISLIP</b>
20x90 cm	P18

DIVERSAS FORMAS DE APLICAÇÃO:  
DIFFERENT WAYS OF APPLICATION:  
DIFFÉRENTS MODES D'APPLICATION:  
DIVERSAS FORMAS DE APLICACIÓN:

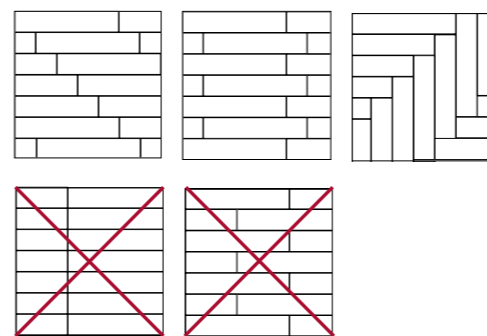

# USEFUL INFORMATION

---

INFORMAÇÕES ÚTEIS · INFORMATIONS UTILES · INFORMACIÓN ÚTIL



**BIBLIOTECA DE OBJETOS BIM**  
Através da Biblioteca de Objetos BIM Revigrés, disponível em [www.revigrés.com](http://www.revigrés.com), aceda, num único ficheiro, a todas as informações - imagem estética, certificações, informações técnicas e comerciais - e utilize-os na modelação de edifícios virtuais, através de ferramentas tridimensionais. Compatível com o software Autodesk Revit. Apoio técnico através do email [bimsupport@revigrés.pt](mailto:bimsupport@revigrés.pt)

**BIM OBJECT LIBRARY**  
Through the Revigrés BIM Object Library, available at [www.revigrés.com](http://www.revigrés.com) access information - the aesthetic image, certifications, technical and commercial information - and use it to model virtual buildings using 3D tools. Compatible with Autodesk Revit architecture software. To request technical support send an email to [bimsupport@revigrés.pt](mailto:bimsupport@revigrés.pt)

**BIBLIOTHÈQUE D'OBJETS BIM**  
Grâce à la bibliothèque d'objets BIM Revigrés, disponible sur [www.revigrés.com](http://www.revigrés.com), accédez, dans un seul fichier, à toutes les informations - image esthétique, certifications, informations techniques et commerciales - et utilisez-les dans la modélisation de bâtiments virtuels, à l'aide d'outils tridimensionnels. Compatible avec le logiciel Autodesk Revit. Assistance technique par e-mail [bimsupport@revigrés.pt](mailto:bimsupport@revigrés.pt)

**BIBLIOTECA DE OBJETOS BIM**  
A través de la Biblioteca de Objetos BIM Revigrés, disponible en [www.revigrés.com](http://www.revigrés.com), puede acceder, en un único archivo, a toda la información - imagen estética, certificados, información técnica y comercial - y utilizarla en el modelado de edificios virtuales, mediante herramientas tridimensionales. Compatible con el programa Autodesk Revit. Asistencia técnica a través de la dirección de correo electrónico [bimsupport@revigrés.pt](mailto:bimsupport@revigrés.pt)

TIPOLOGIAS DE PRODUTOS · TYPES OF PRODUCTS · TYPOLOGIES DE PRODUITS · TIPOLOGÍAS DE PRODUCTOS

Revestimentos Cerâmicos Vidrados  
Glazed ceramic wall tiles  
Faïence pâte blanche  
Revestimientos cerámicos vidriados

Revestimentos e Pavimentos em Grés porcelânico esmaltado  
Glazed porcelain wall/floor tiles  
Revêtements muraux et de sol en Grès cérame émaillé  
Revestimientos y pavimentos en Gres porcelánico esmaltado

Revestimentos e Pavimentos em Grés porcelânico técnico  
Full body porcelain wall/floor tiles  
Revêtements muraux et de sol en Grès cérame pleine masse  
Revestimientos y pavimentos en Gres porcelánico técnico

(\*) Grés Porcelânico Esmaltado adequado para revestimento interior e exterior.  
(\*) Glazed Porcelain suitable for internal and external walls.  
(\*) Grés Cérame Emaillé convient aux murs intérieurs et extérieurs.  
(\*) Gres Porcelánico Técnico adecuado para revestimiento interior y exterior.



ACABAMENTO DA SUPERFÍCIE · SURFACE FINISH · FINITION DE LA SUPERFÍCIE · ACABADO DE LA SUPERFÍCIE

MATE: superfície natural, não brilhante.  
MATTE: natural surface, not shiny.  
MAT: superficie naturelle, non brillante.  
MATE: superficie natural, no brillante.

BRILHO: superfície brilhante, com alto grau de reflexão de luz.  
GLOSS: shiny surface, with high degree of light reflection.  
BRILLANT: surface brillant, avec haut niveau de reflet de la lumière.  
BRILLO: superficie brillante, con alto grado de reflexión de la luz.

VARIAÇÕES DE TONALIDADE · COLOUR VARIATIONS · VARIATIONS DE TONALITÉ · VARIACIONES DE TONALIDAD

V1 VARIAÇÃO LIGEIRA: produto com ligeira variação cromática.  
SLIGHT VARIATION: product with slight colour variation.  
VARIATION LÉGÈRE: produit présentant une petite variation de couleur.  
VARIACIÓN LIGERA: producto con ligera variación cromática.

V2 VARIAÇÃO MÉDIA: produto com evidente variação cromática.  
MEDIUM VARIATION: product with visible colour variation.  
VARIATION MOYENNE: produit présentant une variation de couleur évidente.  
VARIACIÓN MEDIA: producto con evidente variación cromática.

V3 VARIAÇÃO FORTE: produto com forte variação cromática.  
HIGH VARIATION: product with strong colour variation.  
VARIATION FORTE: produit présentant une forte variation de couleur.  
VARIACIÓN FUERTE: producto con fuerte variación cromática.

V4 VARIAÇÃO MUITO FORTE: produto com intensa variação cromática.  
VERY WIDE RANGE: product with intense colour variation.  
VARIATION TRÈS FORTE: produit présentant une intense variation de couleur.  
VARIACIÓN MUY FUERTE: producto con intensa variación cromática.

TIPOS DE APLICAÇÃO · TYPES OF USE · TYPES D'APPLICATION · TIPOS DE APLICACIÓN

- TRÁFEGO LIGEIRO  
LIGHT TRAFFIC  
TRAFIC LÉGER  
TRÁFICO LIGERO
- TRÁFEGO MÉDIO  
MEDIUM TRAFFIC  
TRAFIC MOYEN  
TRÁFICO MEDIO
- TRÁFEGO MÉDIO-FORTE  
MEDIUM HEAVY TRAFFIC  
TRAFIC MOYEN-ÉLEVÉ  
TRÁFICO MEDIO FUERTE
- TRÁFEGO FORTE  
HEAVY TRAFFIC  
TRAFIC ÉLEVÉ  
TRÁFICO FUERTE
- TRÁFEGO MUITO FORTE  
VERY HEAVY TRAFFIC  
TRAFIC TRÈS ÉLEVÉ  
TRÁFICO MUY FUERTE

Recomendamos a colocação de um tapete nas áreas de comunicação com o exterior, a fim de eliminar as areias e matérias abrasivas.

Produtos de cores claras, nomeadamente com características antiderrapantes, são suscetíveis de limpezas mais exigentes e frequentes.

We recommend that a doormat be placed at the entrance of any doors leading outside, in order to remove any abrasive particles. (e.g.: sand). Light-coloured tiles, namely with non-slip characteristics, undergo more frequent deep cleaning.

Pour les revêtements muraux, nous conseillons le carreaux rectifiés. Toutefois, si vous appliquez le naturel (sans arêtes rectifiées), nous vous conseillons d'effectuer les joints.

Les produits de couleurs claires ayant, notamment, des caractéristiques antidérapantes, sont sujets à un nettoyage plus exigeant et plus fréquent.

Le recomendamos la colocación de una alfombra en las áreas de comunicación con el exterior, con el fin de eliminar las arenas y los materiales abrasivos.

Los productos de color claro, especialmente aquellos con propiedades antideslizantes, pueden requerir una limpieza más exhaustiva y frecuente.

As utilizações recomendadas são meramente indicativas; os valores podem variar em função da especificidade dos espaços onde os materiais serão aplicados. No caso de ser necessário alguma informação adicional, a Direção Técnica poderá fornecê-la, pelo que solicitamos o contacto para: [revigrés@revigrés.pt](mailto:revigrés@revigrés.pt)

The recommended types of applications are indicative, as each may vary depending on the specific areas where the products are applied. For more information please contact us at: [revigrés@revigrés.pt](mailto:revigrés@revigrés.pt)

Les utilisations recommandées sont indiquées uniquement à titre indicatif; les valeurs peuvent varier en fonction de la spécificité des espaces où les matériaux seront appliqués. Toutefois, pour toutes informations complémentaires, la direction technique reste à votre disposition. Contactez-nous à: [revigrés@revigrés.pt](mailto:revigrés@revigrés.pt)

Los usos recomendados son meramente indicativos; los valores pueden variar en función de la especificidad de los espacios donde se aplicarán los materiales. En caso de que sea necesario alguna información adicional, la Dirección Técnica podrá facilitarla, por lo que le pedimos que se ponga en contacto con: [revigrés@revigrés.pt](mailto:revigrés@revigrés.pt)

TIPOS DE APLICAÇÃO · TYPES OF USE · TYPES D'APPLICATION · TIPOS DE APLICACIÓN	CLASSIFICAÇÃO · CLASSIFICATION · CLASSEMENT · CLASIFICACIÓN				
	1	2	3	4	5
Fachadas (revestimento de exterior) · Façades (exterior wall tiles) · Façades (revêtement extérieur) · Fachadas (revestimento de exterior)	•	•	•	•	•
Revestimento (paredes) · Wall tiles · En revêtement mural · Revestimiento (paredes)	•	•	•	•	•
WC e Quartos Bathrooms and bedrooms WC et chambres WC y Cuartos de baño	•	•	•	•	•
Habitações Homes Habitations Edifícios		•	•	•	•
Toda a casa excepto Hall de entrada e triângulo Cozinha (bancada – fogão – frigorífico) Anywhere at home, except entrance halls and kitchen triangle (counter – cooker – refrigerator) Toute la maison, sauf le hall d'entrée et le triangle cuisine (plan de travail – cuisinière – réfrigérateur) Toda la casa excepto la entrada y el triángulo de la Cocina (encimera – cocina – frigorífico)			•	•	•
Toda a casa · Entire home · Toute la maison · Toda la casa			•	•	•
Vivendas Villas Pavillons Viviendas		•	•	•	•
Toda a casa excepto zonas de contacto com o exterior e triângulo cozinha Entire home, except areas in contact with the outside and kitchen triangle Toute la maison, sauf les zones de contact avec l'extérieur et le triangle cuisine Toda la casa excepto las zonas de contacto con el exterior y el triángulo de la cocina			•	•	•
Toda a casa · Entire home · Toute la maison · Toda la casa			•	•	•
Escolas · Schools · Établissements scolaires · Escuelas			•	•	•
Lojas · Centros comerciais · Shops · Shopping centers Magasins · Centres commerciaux · Tiendas · Centros comerciales			•	•	•
Hotéis · Hotels · Hôtels · Hoteles			•	•	•
Organismos públicos · Public buildings Institutions publiques · Organismos públicos			•	•	•
Aeroportos · Airports · Aéroports · Aeropuertos			•	•	•
Escritórios · Bancos · Offices · Banks Bureaux · Banques · Oficinas · Bancos			•	•	•
Cinemas · Teatros · Musées · Cinemas · Theatres · Museos Cinéma · Théâtres · Musées · Cines · Teatros · Museos			•	•	•
Restaurantes · Bares · Cafés · Restaurants · Bars · Cafés Restaurants · Bars · Cafés · Restaurants · Bares · Cafés			•	•	•
Áreas Desportivas · Sports facilities · Zones sportives · Áreas Deportivas				•	•
Espaços Públicos · Public areas · Espaces publics · Espacios Públicos				•	•
Discotecas · Nightclubs · Discothèques · Discotecas				•	•
Hospitais · Hospitals · Hôpitaux · Hospitales				•	•
Supermercados · Supermarkets · Supermarchés · Supermercados				•	•
Estações · Railway stations · Gares · Estaciones					•
Indústria · Industry · Industrie · Industria					•

EM REVESTIMENTO · IN WALL TILES · EN REVÊTEMENT MURAL · EN LOS REVESTIMIENTO

EM PAVIMENTO · IN FLOOR TILES · EN REVÊTEMENT DE SOL · EN LOS PISOS

VALOR DE RESISTÊNCIA À DERRAPAGEM (RD) PELO MÉTODO DO PÊNULO - SLIP RESISTANCE VALUE (RD) THROUGH THE PENDULUM METHOD  
 VALEUR DE RÉISTANCE AU DÉRAPAGE (RD) PAR LA MÉTHODE DU PENDULE - VALOR DE RESISTENCIA AL DESLIZAMIENTO (RD) POR EL MÉTODO DEL PÉNULO

**NORMA . STANDARD . NORME . NORMA UNE-ENV 12633**



**CLASS 1**  
15 < RD ≤ 35

**SUPERFÍCIE NATURAL, POUCO ANTIDESLIZANTE**  
 Produtos indicados para locais secos e sem rampas inclinadas.  
**NATURAL SURFACE, SLIGHTLY NON-SLIP**  
 Products suited to dry areas without sloped ramps.  
**SUPERFICIE NATURELLE, LÉGÈREMENT ANTIDÉRAPANTE**  
 Produits indiqués pour des lieux secs et sans rampes inclinées.  
**SUPERFICIE NATURAL, POCO ANTIDESLIZANTE**  
 Productos indicados para lugares secos y sin rampas inclinadas.

**CLASS 2**  
35 < RD ≤ 45

**SUPERFÍCIE RUGOSA, COM CARACTERÍSTICAS ANTIDESLIZANTES**  
 Produtos indicados para zonas interiores húmidas (exemplos: entradas de edifícios, esplanadas, escadas, vestiários, casas-de-banho / lavabos e cozinhas).  
**ROUGH SURFACE, WITH NON-SLIP CHARACTERISTICS**  
 Products suited to damp indoor areas (e.g. building entrances, terraces, stairs, cloakrooms, bathrooms/lavatories and kitchens).  
**SUPERFICIE RUGUEUSE, AVEC CARACTÉRISTIQUES ANTIDÉRAPANTES**  
 Produits indiqués pour les zones intérieures humides (exemples : entrées de bâtiments, esplanades, escaliers, vestiaires, salles de bain / lavabos et cuisines).  
**SUPERFICIE RUGOSA, CON CARACTERÍSTICAS ANTIDESLIZANTES**  
 Productos indicados para zonas interiores húmedas (ejemplos: entradas de edificios, terrazas, escaleras, vestuarios, cuartos de baño / lavabos y cocinas).

**CLASS 3**  
RD ≤ 45

**SUPERFÍCIE MUITO RUGOSA, MUITO ANTIDESLIZANTE**  
 Produtos indicados para as seguintes áreas: zonas interiores onde, além de água, possam haver agentes como gordura, lubrificantes, entre outros, que reduzam a resistência à derrapagem (exemplos: cozinhas industriais, indústrias, zonas de uso industrial, matadouros, parques de estacionamento) e zonas exteriores (exemplos: piscinas, entre outros).  
**VERY ROUGH SURFACE, HIGHLY NON-SLIP**  
 Products suited to the following areas: indoor areas which, in addition to water, may have grease, lubricants and similar substances which reduce slip resistance (e.g. industrial kitchens, factories, industrial use areas, slaughterhouses, parking lots) and outside areas (e.g. swimming pools, etc.).  
**SUPERFICIE TRÈS RUGUEUSE, TRÈS ANTIDÉRAPANTE**  
 Produits indiqués pour les zones suivantes : zones intérieures où, en plus de l'eau, il peut y avoir des agents tels que graisse, lubrifiants, entre autres, qui réduisent la résistance au dérapage (exemples : cuisines industrielles, industries, zone à usage industriel, abattoirs, parkings) et zones extérieures (exemples : piscines, entre autres).  
**SUPERFICIE MUY RUGOSA, MUY ANTIDESLIZANTE**  
 Productos indicados para las siguientes áreas: zonas interiores donde, además de agua, pueda haber agentes tales como grasa, lubricantes, entre otros, que reduzcan la resistencia al deslizamiento (ejemplos: cocinas industriales, industrias, zonas de uso industrial, mataderos, aparcamientos) y zonas exteriores (ejemplos: piscinas, entre otros).

**NORMA . STANDARD . NORME . NORMA ANSI A137 (DCOF)**



APLICAÇÕES EM PAVIMENTO FLOOR APPLICATIONS APPLICATIONS AU SOL APLICACIONES EN PAVIMENTO	VALOR DCOF QUANDO MOLHADO TARGET DCOF WET VALEUR DCOF LORSQUE HUMIDE VALOR DCOF CUANDO ESTÁ HÚMEDO	ADEQUADO SUITABLE ADAPTÉ ADEQUADO
INTERIOR SECO E NIVELADO DRY & LEVEL INTERIOR INTÉRIEUR SEC ET NIVELÉ INTERIOR SECO Y NIVELADO	N/A	✓
INTERIOR MOLHADO E NIVELADO WET & LEVEL INTERIOR INTÉRIEUR HUMIDE ET NIVELÉ INTERIOR HÚMEDO Y NIVELADO	≥ 0,42	✓
APLICAÇÕES NO EXTERIOR EXTERIOR APPLICATIONS APPLICATIONS À L'EXTÉRIEUR APLICACIONES EN EL EXTERIOR	≥ 0,60	
RAMPAS E INCLINAÇÕES RAMPES & INCLINES RAMPES ET PENTES RAMPAS E INCLINACIONES	≥ 0,65	

**NORMA . STANDARD . NORME . NORMA BS 7976-2**



FLOORS (PTV) PENDULUM TEST VALUE 4S (*)	POTENCIAL DE ESCORREGAMENTO SLIP POTENTIAL POTENTIEL DE GLISSEMENT POTENCIAL DE DESLIZAMIENTO
0-24	Muito High Très Muy
25-35	Moderado Moderate Modéré Moderado
36+	Pouco Low Légèrement Poco
75+	Muito Pouco Extremely Low Très peu Muy Poco

(\*) "4S" - Identifica a borracha tipo #96 (normalizada que simula o calçado).  
 (\*) "4S" - Identifies rubber type #96 (standard simulated Shoe Sole).  
 (\*) "4S" - Identifie le caoutchouc type #96 (normalisé qui simule la sole des chaussures).  
 (\*) "4S" - Identifica el caucho tipo #96 (estándar que simula la suela del calzado).

**NORMA . STANDARD . NORME . NORMA DIN 51130**

DIN 51130	RESISTÊNCIA AO ESCORREGAMENTO · ANTI SLIP RESISTANCE · RÉSISTANCE À LA GLISSANCE · RESISTENCIA ANTIDESLIZAMIENTO
R9 6° ≤ angle < 10°	BAIXO ATRITO LOW FRICTION FROTTEMENT FAIBLE BAJA FRICCIÓN Adequado para pisos interiores secos (ex: salas, corredores, quartos, escritórios, etc.). Suitable for internal dry floor (e.g. living areas, hallways, bedrooms, offices, etc.). Convient aux sols intérieurs secs (ex.: les séjours, les couloirs, les chambres à coucher, les bureaux, etc.) Adequado para suelos interiores secos (p.ej.: salones, pasillos, cuartos, oficinas, etc.)
R10 10° ≤ angle < 19°	ATRITO MÉDIO MEDIUM FRICTION FROTTEMENT MOYEN FRICCIÓN MEDIA Adequado para pisos interiores, humedecidos ocasionalmente (ex: wc públicos, balneários, cantinas, garagens, etc.). Suitable for internal domestic floors subject to occasional wetting (e.g. public toilets, bathrooms, cafeterias, garages, etc.). Convient aux sols intérieurs, occasionnellement humides (ex.: les toilettes publiques, les salles de bains, les cantines, les garages, etc.) Adequado para suelos interiores, humedecidos ocasionalmente (p.ej.: baños públicos, baños, comedores, garages, etc.)
R11 19° ≤ angle < 27°	ATRITO ALTO HIGH FRICTION FROTTEMENT ÉLEVÉ ALTA FRICCIÓN Adequado para áreas exteriores (ex: pátios, varandas, rampas, etc), envoltentes de piscinas e áreas interiores em permanente contacto com água (ex: balneários públicos, vestiários, saunas, etc) Suitable for external areas (e.g. patios and walkways), pool surrounds and internal areas subject to constant wetting (e.g. public toilets, dressing rooms, saunas, etc.). Convient aux surfaces extérieures (ex.: les patios, les balcons, les rampes, etc.), aux abords des piscines et aux surfaces intérieures en contact permanent avec l'eau (ex.: les douches publiques, les vestiaires, les saunas, etc.) Adequado para zonas exteriores (p.ej.: patios, terrazas, rampas, etc.), zonas adyacentes a piscinas y zonas interiores en contacto permanente con el agua (p.ej.: vestuarios públicos, saunas, etc.)
R12 27° ≤ angle < 35°	ATRITO MUITO ALTO HIGH FRICTION FROTTEMENT TRÈS ÉLEVÉ FRICCIÓN MUY ALTA Adequado para áreas exteriores, rampas inclinadas, áreas industriais e áreas interiores em permanente contacto com água. Suitable for external areas, slopes, industrial areas and internal wet areas. Convient aux surfaces extérieures, aux rampes en pente, aux sites industriels et aux surfaces intérieures en contact permanent avec l'eau. Adequado para zonas exteriores, rampas inclinadas, zonas industriales y zonas interiores en contacto permanente con el agua
angle ≥ 35°	ATRITO ELEVADÍSSIMO VERY HIGH FRICTION FROTTEMENT EXTREMEMENT ÉLEVÉ FRICCIÓN ALTÍSSIMA Adequado para áreas exteriores, rampas muito acentuadas, áreas com requisitos de alta segurança (ex: indústrias, zona de contacto permanente com gorduras, etc) Suitable for external areas, slopes, and high-resistance requirement external areas (e.g. industrial, greasy areas, etc.). Convient aux surfaces extérieures, aux rampes en pente très raide, aux zones ayant des exigences élevées en matière de sécurité (ex.: les sites industriels, les zones de contact permanent avec les graisses, etc.) Adequado para zonas exteriores, rampas muy inclinadas, zonas con requisitos de alta seguridad (p.ej.: industrias, zonas en contacto permanente con grasas, etc.)

**NORMA . STANDARD . NORME . NORMA DIN 51097**

DIN 51097	RESISTÊNCIA AO ESCORREGAMENTO · ANTI SLIP RESISTANCE · RÉSISTANCE À LA GLISSANCE · RESISTENCIA ANTIDESLIZAMIENTO
A 12° ≤ angle < 18°	BAIXO ATRITO LOW FRICTION FROTTEMENT FAIBLE BAJA FRICCIÓN Adequado para pisos secos. Suitable for dry floors. Convient aux sols secs. Adeuada para suelos secos.
B 18° ≤ angle < 24°	ATRITO MÉDIO MEDIUM FRICTION FROTTEMENT MOYEN FRICCIÓN MEDIA Adequado para pisos de algum contacto com água (ex: wc, chuveiros Spa). Suitable for floors subject to occasional wetting (e.g. toilets, spa showers). Convient aux sols ayant un certain contact avec l'eau (toilettes, douches, Spa). Adeuada para suelos con algún contacto con el agua (p.ej.: W.C., duchas Spa).
C angle ≥ 24°	ATRITO ALTO HIGH FRICTION FROTTEMENT ÉLEVÉ BAJA FRICCIÓN Adequado para pisos em permanente contacto com água (ex: áreas envoltentes de piscinas, pisos de jacuzzi, etc) e rampas molhadas. Suitable for floors wet (e.g. pool surrounds, jacuzzi floors, etc.) and walkways in wet areas. Convient aux sols en contact permanent avec l'eau (ex. les abords de piscines, les sols de jacuzzi, etc.) et aux rampes humides. Adeuada para suelos en contacto permanente con el agua (p.ej.: zona adyacente a piscinas, suelos de jacuzzi, etc.) y rampas mojadas.

**NORMA . STANDARD . NORME . NORMA NF UPEC**

**CLASSIFICAÇÃO UPEC** - Norma NF EN 14411 (Centre Scientifique et technique du Bâtiment - CSTB, França):  
 Mosaicos cerâmicos - Definições, classificações, características e marcação. No caso de ser necessária a classificação de um produto específico, a Direção Técnica poderá fornecê-la, pelo que solicitamos o contacto para: revigres@revigres.pt  
**UPEC CLASSIFICATION** - French Standard NF EN 14411 (Centre Scientifique et technique du Bâtiment - CSTB, France):  
 Ceramic mosaics - Definitions, classifications, characteristics and marking. When a specific product needs to be classified, the Technical Management may provide it so we request contact to: revigres@revigres.pt  
**CLASSEMENT UPEC** - Norme française NF EN 14411 (Centre Scientifique et technique du Bâtiment - CSTB, France):  
 Carreaux céramiques - Définitions, classification, caractéristiques et marquage. Si la classification d'un produit spécifique est nécessaire, la direction technique pourra la fournir. Pour cela, nous vous prions de nous contacter à: revigres@revigres.pt  
**CLASIFICACIÓN UPEC** - Norma Francesa NF EN 14411 (Centre Scientifique et technique du Bâtiment - CSTB, Francia):  
 Mosaicos cerámicos - Definiciones, clasificaciones, características y marcación. En caso de necesitar la clasificación de un producto en concreto, puede solicitarla al Departamento Técnico en la dirección: revigres@revigres.pt

**U** RESISTÊNCIA À ABRASÃO  
RESISTANCE TO ABRASION  
RÉSISTANCE A L' ABRASION  
RESISTENCIA A LA ABRASIÓN

**P** RESISTÊNCIA MECÂNICA  
MECHANICAL RESISTANCE  
RÉSISTANCE MECANIQUE  
RESISTENCIA MECÁNICA

**E** COMPORTAMENTO EM PRESENÇA DE ÁGUA  
BEHAVIOUR IN WATER PRESENCE  
COMPORTEMENT EN PRESENCE D'EAU  
COMPORTAMIENTO CON PRESENCIA DE AGUA

**C** RESISTÊNCIA A PRODUTOS QUÍMICOS  
CHEMICAL PRODUCTS RESISTANCE  
RÉSISTANCE AUX PRODUITS CHIMIQUES  
RESISTENCIA A PRODUCTOS QUÍMICOS



# CALIBRES \_ CALIBRE \_ CALIBRES \_ CALBRE

As dimensões exatas - em centímetros - dos produtos com aresta retificada referidas ao longo do catálogo, são relativas ao calibre mais usual. As dimensões dos restantes calibres estão indicadas na tabela de calibres:

The exact sizes (in cm) of the products with rectified edges shown throughout the catalogue refer to the most common caliber. The sizes of other calibres are shown in the calibre table:

Les dimensions exactes des produits à arête rectifiée, en centimètres, mentionnés dans le catalogue se rapportent au gabarit le plus courant. Les dimensions des autres gabarits sont indiquées dans le tableau des gabarits:

Las dimensiones exactas, en centímetros, de los productos con arista rectificada referidas a lo largo del catálogo, se refieren al calibre más habitual. Las dimensiones de los restantes calibres están indicadas en la tabla de calibres:

# MODULARIDADE \_ MODULARITY MODULARITÉ \_ MODULARIDAD

O calibre mais usual (**6C**) apresenta uma coordenação modular com junta de 2mm. Aplicável a todo o portfólio de produtos.

The most common caliber (**6C**) has a modular coordination with a 2mm joint. Applicable to the entire product portfolio.

Le calibre le plus courant (**6C**) a une coordination modulaire avec un joint de 2 mm. Applicable à l'ensemble du portefeuille de produits.

El calibre más común (**6C**) tiene una coordinación modular con una articulación de 2 mm. Aplicable a toda la cartera de productos.

## TABELA DE CALIBRES · CALIBRE TABLE · TABLEAU DES CALIBRES · TABLA DE CALIBRES

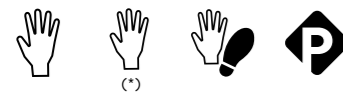

NAT MATT NAT	FORMATO SIZE FORMAT FORMATO (CM)	CALIBRE (CM)				
		2	1	0 (dimensão nominal (nominal size))	09	08
	7,5			7,60	7,40	
	20	20,15	20,09	20,03	19,97	19,85
	30	30,22	30,13	30,04	29,95	29,77
	45	45,35	45,21	45,07	44,93	44,65
	60	60,45	60,27	60,09	59,91	59,55
	90	90,50	90,30	90,10	89,90	89,50

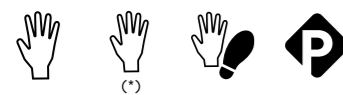

RECT MATT RECT SOFT GRIP SILK	POL LAP	FORMATO NOMINAL SIZE FORMAT FORMATO (CM)	CALIBRE (CM)		
			0	6C	3C
		9,7	9,70	9,60	± 0,1%
		14,65	14,65	14,50	± 0,1%
		19,6	19,60	19,40	± 0,1%
		29,5	29,50	29,20	± 0,1%
		39,4	39,40	39,00	± 0,1%
		43,5	43,40		± 0,1%
		44,35	44,35	43,90	± 0,1%
		59,2	59,20		± 0,1%
		87	87,00		± 0,1%
		88,9	88,90		± 0,1%
		118,6	120,00	118,60	± 0,1%
		178,0	180,00	178,00	± 0,1%

Os valores a bold respeitam ao calibre mais usual de cada formato.  
Values listed in bold refer to the usual calibre of each format.  
Les valeurs en gras sont relatifs au calibre le plus habituel de chaque format.  
Los valores en negrita respetan el calibre más habitual de cada formato.

Na conjugação de produtos e/ou acabamentos (natural, retificado, polido, etc) diferentes na mesma área (do revestimento ou do pavimento), o calibre dos produtos deve ser igual - solicitamos esta indicação ao realizar a encomenda. No formato 30x60cm, não é possível conjugar Revestimento Cerâmico de aresta normal com outras tipologias; neste formato, a conjugação de produtos de diferentes tipologias só é possível com a aresta retificada.

When combining different products and/or finishes (natural, rectified, polished, etc) in the same area (of the wall or floor tiles), the calibre of the products must be the same - in this case, please inform us when placing your order. In 30x60 cm format, Ceramic Wall Tile with normal edges cannot be combined with other types; in this format, different types of products can only be combined with rectified edges.

Lors de l'association de produits et/ou finitions (naturelle, rectifiée, polie, etc) différents sur une même surface (du revêtement ou du sol), le calibre des produits doit être identique. - Nous vous demanderons de fournir cette information lors de votre commande. Dans le format 30x60cm, il n'est pas possible de conjuguer Revêtement céramique à arête normale, avec d'autres typologies; dans ce format, la conjugaison de produits de différentes typologies n'est possible qu'avec l'arête rectifiée.

Para combinar varios productos y/o acabados (natural, retificado, pulido, etc) diferentes en la misma área (de revestimiento o de pavimento), deben coincidir los calibres de los productos, le solicitamos esta indicación al realizar el pedido. En el formato 30x60cm, no es posible combinar el Revestimiento Cerámico de arista normal con otras tipologias; en este formato, la combinación de productos de distintas tipologias solo es posible con la arista rectificada.

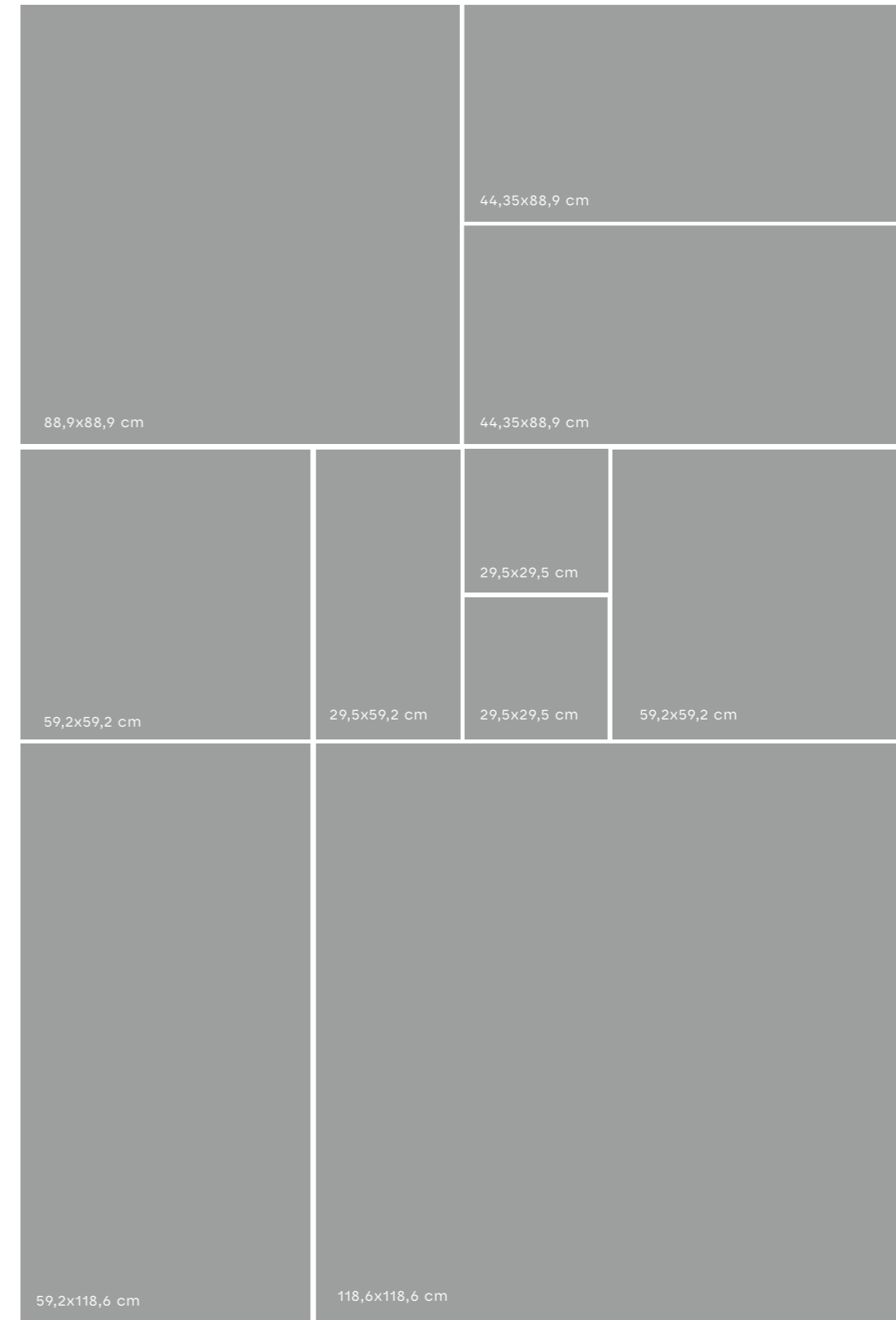

JUNTA: 2 mm  
JOINT: 2 mm

# ASSENTAMENTO E MANUTENÇÃO

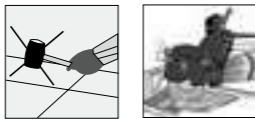
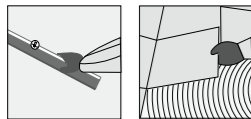

## ANTES DO ASSENTAMENTO

### O MATERIAL

Confirmar se existe material suficiente para realizar toda a obra e se todas as caixas pertencem à mesma Qualidade, Tonalidade e Calibre. Recomendamos que o material esteja armazenado em áreas protegidas da chuva, com boa ventilação, de modo a evitar condensações.

No caso de pretender combinar produtos diferentes, deverá utilizar-se materiais com arestas retificadas e produtos com o mesmo calibre.

### O SUPORTE

Verificar que o suporte não apresenta irregularidades de planimetria superiores a 5mm. Caso contrário, deverá proceder-se ao seu nivelamento.

## DURANTE O ASSENTAMENTO

### O MATERIAL

Aconselha-se a utilização, alternada, de mosaicos retirados de várias caixas de modo a uniformizar a variabilidade do produto colocado.

Tecnicamente, recomenda-se a aplicação de materiais em contrafiada a ¼ da peça. Não se recomenda a aplicação em contrafiada a ½. Caso o produto tenha um padrão irregular, a sua aplicação deve ser aleatória, isto é, o padrão deve ser aplicado em diferentes direções.

Aconselha-se a utilização de sistemas de nivelamento que evitam a criação de desníveis durante a colocação dos ladrilhos, tanto em pavimentos como em revestimentos, nomeadamente, em formatos 30x30cm e superiores. Utilizando sempre dupla colagem.

## AS JUNTAS

De modo a prevenir o potencial descolamento do material cerâmico, é aconselhada a aplicação do produto com juntas. Existem vários tipos de juntas:

a) Junta de colocação: espaço regular deixado entre duas peças.

Juntas mínimas recomendadas:

- Acabamento NAT, MATT NAT: 4mm
- Acabamento RECT, MATT RECT, SOFT, LAP, POL, SILK, SOFT GRIP: 2mm
- Revestimentos exteriores: 5mm
- Piso radiante: 4mm

O preenchimento das juntas de colocação deve ser efetuado na diagonal em relação às juntas.

b) Junta de fracionamento: subdivide o revestimento em áreas mais pequenas aliviando as tensões geradas. Recomenda-se a sua utilização em áreas com as seguintes dimensões:

Pavimentos:

- Interiores: a partir de 32 m<sup>2</sup>, ou quando um dos lados é superior a 8 metros contínuos.
- Exteriores: a partir de 25 m<sup>2</sup>, ou quando um dos lados é superior a 5 metros contínuos.

Revestimentos:

- Interiores: a partir de 32 m<sup>2</sup>, ou quando um dos lados é superior a 8 metros.
- Exteriores: deve efetuar-se um fracionamento na horizontal em cada 3 metros, e na vertical em cada 5 metros.

c) Junta perimetral ou de esquina: encontra-se na mudança de planos, quer no encontro entre paredes e pavimentos, quer nas esquinas de paredes.

d) Junta estrutural: espaço regular entre duas estruturas, prevista no projeto. Em nenhuma circunstância o seu espaço deve ser preenchido com qualquer material.

Quando são utilizadas juntas com coloração forte ou escura, deve ser realizada uma experiência prévia em peças de reserva para verificar o seu comportamento. Neste caso, recomenda-se a aplicação de um primário de proteção nas peças.

Na aplicação de materiais com superfície rugosa ou estruturada, antes de rejuntar, deve aplicar-se um protetor.

Limpeza das Juntas

As juntas de coloração forte ou escura exigem uma limpeza mais cuidada e frequente durante o assentamento.

Para prevenir ou limpar os fungos que escurecem as juntas cerâmicas, deve usar-se um betume com ação antifúngica na aplicação e, após a secagem, deve ser aplicado um agente hidrófugo (que repele a humidade) ou qualquer outro tipo de base aquosa. A manutenção deverá ser feita de 4 em 4 anos com a renovação da aplicação deste produto.

Deve fazer-se a limpeza das juntas quando a argamassa de juntas começar a endurecer. Não utilizar demasiada água na limpeza, uma vez que provoca a dispersão do pigmento e a descoloração precoce da junta.

Passadas 24 horas, deve fazer-se uma limpeza geral usando um pano seco ou humedecido. Para garantir maior resistência da junta à humidade, deve-se hidrofugar decorridas 2 ou 3 semanas, após a betumação.

## A COLA

Para conseguir uma boa aderência, é necessário utilizar um cimento-cola adequado e fazer-se sempre colagem dupla, ou seja, espalhar a cola no suporte e no tardo (parte de trás) da peça (ver quadro página 387).

Ao fazer o assentamento das peças, coloque-as ligeiramente afastadas da sua posição e arraste-as até à sua posição final fazendo um ligeiro movimento com os dedos. Para bater o material e garantir que os cordões da cola ficam bem esmagados, aconselhamos a utilização de martelos de borracha branca. Não utilize martelos de borracha negra pois podem deixar marcas.

No final da aplicação, faça uma limpeza geral para retirar os resíduos de cola que tenham ficado sobre as peças, evitando que endureçam e dificultem posteriormente a limpeza final.

Para o assentamento de peças de grande formato, sugerimos a utilização de niveladores para ajudar a posicionar e nivelar a junta entre peças. Estes acessórios plásticos devem ser utilizados após a aplicação da cola.

## CORTE / FUROS

Os cortes / furos do material dependem da tipologia de produto.

No caso particular do porcelanato, que se caracteriza pela sua baixa absorção de água e elevada resistência mecânica, deve-se utilizar um disco / broca diamantados (ver quadro página 388).

## DEPOIS DO ASSENTAMENTO

### PROTEÇÃO

Após o assentamento do material cerâmico e antes da conclusão da obra, recomenda-se que todo o pavimento seja devidamente protegido, de modo a evitar que a superfície fique danificada pela movimentação de pessoas e/ou materiais afetos aos trabalhos.

### LIMPEZA

No final da obra, o material deve ser limpo de toda a sujidade, com produtos químicos adequados aos tipos de resíduos existentes. É importante obedecer às instruções de aplicação destes produtos e ter a absoluta certeza que os mesmos não contêm ácido fluorídrico. Recomendamos que estes produtos sejam ensaiados previamente numa peça de reserva.

É fundamental que todos os resíduos e produtos químicos utilizados sejam completamente removidos, com várias passagens de água limpa.

No caso de material polido, a camada superficial de impermeabilizante deve ser removida, de modo a restituir o brilho original do material. Para tal, recomenda-se a sua remoção com uma esponja utilizando um detergente próprio, álcool ou diluente celuloso.

Produtos de cores claras, nomeadamente com características antiderrapantes, são suscetíveis de limpezas mais exigentes e frequentes.

## MANUTENÇÃO

A manutenção e limpeza dos produtos cerâmicos é muito prática e fácil. Para a sua limpeza diária, deve-se utilizar água (de preferência tépida) e um detergente neutro. É recomendável que a utilização desse detergente seja feita em quantidades diminutas, de modo a que o mesmo possa ser completamente removido após a limpeza.

Nos acabamentos rústicos e antideslizantes, é conveniente a utilização de uma escova de fibra dura, para extrair a sujidade que se acumula na superfície rugosa.

Para uma boa conservação do produto, recomendamos a colocação de tapetes nas zonas de maior passagem / tráfego, nomeadamente nas áreas de comunicação com o exterior, de modo a evitar-se a circulação de areias, prejudiciais a qualquer tipo de pavimento.

Relativamente aos decorados, especialmente nos produtos em vidro e/ou metalizados a ouro ou platina, não devem ser utilizados utensílios ou produtos de limpeza ácidos e/ou abrasivos, os quais poderão danificar a decoração.

Para informação mais detalhada, consultar: Manual Técnico - Boas práticas de Assentamento

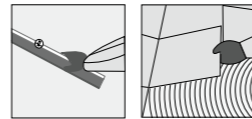

## BEFORE LAYING THE MATERIAL

### THE MATERIAL

Check to see that enough material has been delivered to complete the work and if all boxes are the same Quality, Shade and Calibre. We recommend protecting items from rain by storing them in well ventilated space to avoid condensation.

If you wish to combine different products, use material with rectified edges and products of the same calibre.

### THE SUBSTRATTE

Make sure the substrate shows no signs of unevenness greater than 5mm. Otherwise it must be levelled.

## DURING THE LAYING

### THE MATERIAL

It is best to alternate tiles taken from various boxes to ensure uniform variability of laid product.

When laying rows of tiles, it is technically advisable to offset the joints, as long as they overlap ¼ of the adjoining piece. Offset by overlapping ½ of the adjoining piece is unadvised. If the product has an irregular pattern, lay at random, i.e. the pattern must be laid in different directions.

The use of levelling systems that avoid unevenness in the tiles applied to both floors and walls, especially for 30x30cm size tiles and larger, is advised. Always apply adhesive to both surfaces.

### THE JOINTS

To prevent ceramic tiles from detaching, it is advisable to leave a space for grout between the tiles. There are several types of grout spacing:

a) Placing joint: Regular space between two tiles.

Minimum recommended space:

- NAT, MATT NAT finish: 4mm
- RECT, MATT RECT, SOFT, LAP, POL, SILK, SOFT GRIP finish: 2mm
- Exterior linings: 5mm
- Underfloor heating: 4mm

Grouting should be applied diagonally in relation to the joints.

b) Fraction joints: Subdivide panelling into smaller areas to release tension. Recommended in areas with the following dimensions:

Floors:

- Indoor: over 32 m<sup>2</sup>, or when one of the sides is more than 8 meters long.
- Outdoor: over 25 m<sup>2</sup>, or when one of the sides is more than 5 meters long.

Walls:

- Indoor: over 32 m<sup>2</sup>, or when one of the sides is more than 8 meters long.
- Outdoor: a horizontal expansion joint should be inserted every 3 meters, and a vertical one every 5 meters.

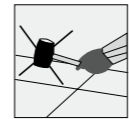

c) Perimeter or corner joint: Helps to finish off a plane, for use where wall and floor join, or at wall corners.

d) Structural joint: Regular space between two structures, as per design. Under no circumstances must these joints be filled with any sort of material.

Where bright or dark colour grout is used, experiment first on some extra tiles. In this case, a primary coating should be applied for protection of the ceramic pieces. Apply protection on textured or structured tiles before joining.

Joint cleaning  
Joints with bright or dark colour grout require a considerable amount of cleaning during laying of the tiles.

To prevent or clean fungi that cause the tile joints to darken, apply anti-fungal cement and let it dry completely. Then apply a hydrophobic agent (to keep humidity out) or any other water-based seal.

Maintenance requires the reapplication of this seal every 4 years.

Clean the joints when the mortar in the joints begins to set. Avoid using excess water, as too much water will cause pigment dispersion and discolouration of the joints.

After 24 hours, clean the surface with a dry or damp cloth. To ensure high humidity resistance, 2 to 3 weeks after grouting apply waterproof seal.

### THE ADHESIVE

To ensure adequate bonding, use a cement-based adhesive and apply to both surfaces, i.e. on the subsurface and reverse side of tile (see table on page 387).

When laying the tiles, place them slightly to one side and gently slide them into place with your fingers. To tap the tiles and ensure that the adhesive cords have been crushed properly, use a white rubber mallet. Do not use black rubber mallets, which may leave marks.

After all of the tiles have been laid, remove all excess adhesive from the tiles before it sets and makes final clean up more difficult.

When laying large format tiles, use levelling spacers to ensure proper installing and levelling of tiles. Use the plastic spacers after the adhesive has been applied.



## CUTTING/HOLES

Cutting/making holes depends on the type of tiles. In the particular case of porcelain tiles, which have low water-resistance and high mechanical strength, use a diamond disc / drill bit. (see table on page 388)

## AFTER THE LAYING

### PROTECTION

After the porcelain tiles have been laid and before the whole project is complete, we recommend protecting the entire surface from damage caused by the movement of people and/or materials belonging to the works.

## CLEANING

At the end of the project, clean tiles with the appropriate chemicals for removing existing residues. Follow the use instructions of the cleaning products and make sure they do not contain hydrofluoric acid. We recommend you test the products previously on an extra tile.

It is crucial that you rinse the tiles several times to remove all residues and chemical products.

The waterproof seal used on the surface of polished tiles should be removed to restore the original shine of the tiles. Use a sponge and suitable detergent, alcohol or cellulose thinner.

Light-coloured tiles, namely with non-slip characteristics, undergo more frequent deep cleaning.

## MAINTENANCE

Maintaining and cleaning ceramic tiles is very practical and easy. For daily cleaning, use water (preferably warm) and a neutral detergent. We recommend you use only very small amounts of detergent, which can be removed completely after cleaning.

Use a hard brush on tiles with rustic and anti-slip finish to remove all grit in between the cracks.

We recommend you place mats in busy areas to preserve tiles from wear, especially in areas with traffic from the exterior, to prevent bringing in sand, which is damaging to any type of floor.

On decorative tile, especially on glass and/or gold or platinum metallic surfaces, do not use tools or acid and/or abrasive cleaning products, which may damage the decorative surface.

For more detailed information, see: Technical Manual - Best Tile-laying Practices



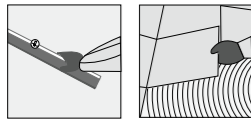

## AVANT LA POSE

### LE MATÉRIAU

Se certifier que le matériau est suffisant pour la réalisation de tout l'ouvrage et que toutes les boîtes ont la même Qualité, Tonalité et Calibre. Il est conseillé de stocker le matériau dans des espaces à l'abri de la pluie et bien ventilés afin d'éviter toute condensation.

Si vous souhaitez combiner différents produits, vous devrez utiliser des matériaux avec des bords rectifiés et des produits de même calibre.

### LE SUPPORT

Vérifier que le support ne présente aucune irrégularité de planéité supérieure à 5mm. Sinon, il faudra procéder à son nivellement.

## DURANT LA POSE

### LE CARRELAGE

On recommande l'utilisation, alternée, de carreaux provenant de boîtes différentes de manière à uniformiser la variabilité du produit posé. Techniquement, la pose à joints croisés à ¼ de la pièce est recommandée. La pose à joints croisés à ½ de la pièce n'est pas recommandée. Si le produit a un motif irrégulier, sa pose doit être aléatoire, c'est-à-dire que le motif doit être appliqué dans différentes directions.

Il est conseillé d'utiliser des systèmes de nivellement qui empêchent la formation d'irrégularités lors de la pose du carrelage, aussi bien au sol que sur les murs, notamment, dans les formats 30x30 cm et supérieurs. Utiliser toujours le double encollage.

## LES JOINTS

Afin de prévenir le décollement potentiel du matériau céramique, il est conseillé d'appliquer le produit avec des joints. Il existe plusieurs types de joints:

a) Joint de pose : espace régulier laissé entre deux pièces.

Joints minimum recommandés:

- Finition NAT, MATT NAT : 4mm
- Finition RECT, MATT RECT, SOFT, LAP, POL, SILK, SOFT GRIP : 2mm
- Revêtements extérieurs : 5mm
- Sols chauffants: 4mm

Le remplissage des joints de pose doit être effectué en diagonale par rapport aux joints.

b) Joint de fractionnement : subdivise le revêtement en surfaces plus petites, atténuant les tensions générées. Il est recommandé de l'utiliser dans les surfaces avec les dimensions suivantes:

Sols :

- Intérieur : à partir de 32 m2, ou lorsque l'un des côtés est supérieur à 8 mètres continus.
- Extérieur : à partir de 25 m2, ou lorsque l'un des côtés est supérieur à 5 mètres continus.

Murs :

- Intérieurs : à partir de 32 m2, ou lorsque l'un des côtés est supérieur à 8 mètres.
- Extérieurs: un fractionnement à l'horizontale doit être effectué tous les 3 mètres et à la verticale tous les 5 mètres.

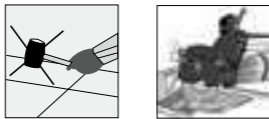

c) Joint périphérique ou de coin : se trouve dans le changement des plans, tant dans la jonction entre les murs et les sols, que dans les angles des murs.

d) Joint structurel : espace régulier entre deux structures, prévu dans le projet. Son espace ne doit, en aucun cas, être rempli d'un quelconque matériau.

En cas d'utilisation de joints très colorés ou foncés, faire un test au préalable avec des pièces de réserve afin d'en vérifier le comportement. Dans ce cas, il est recommandé d'appliquer un primaire de protection sur les pièces.

Lors de l'application de matériaux à surface rugueuse ou structurée, un protecteur doit être appliqué avant le jointoiment.

Nettoyage des joints

Les joints à coloration forte ou foncée exigent un nettoyage plus soigneux et plus fréquent durant la pose. Pour prévenir ou nettoyer les champignons qui assombrissent les joints céramiques, un mortier à action antifongique doit être utilisé lors de la pose et un agent hydrofuge (qui repousse l'humidité) ou tout autre type de base aqueuse doit être appliqué après le séchage.

L'entretien doit être effectué tous les 4 ans en procédant au renouvellement de l'application de ce produit. Les joints doivent être nettoyés lorsque le mortier commence à durcir. Ne pas utiliser trop d'eau lors du nettoyage car cela provoque une dispersion des pigments et une décoloration précoce du joint.

Après 24 heures, un nettoyage général doit être effectué avec un chiffon sec ou humide. Pour assurer une plus grande résistance du joint à l'humidité, il faut l'hydrofuger dans les 2 ou 3 semaines après le jointoiment.

## LA COLLE

Pour obtenir une bonne adhérence, il faut utiliser une colle-ciment appropriée et procéder toujours à un double encollage, c'est-à-dire, étaler la colle sur le support et le dos du carreau (voir le tableau à la page 387).

Lors de la pose des pièces, placez-les légèrement éloignées de leur position et faites-les glisser jusqu'à leur position finale en faisant un léger mouvement avec les doigts. Pour tapoter le matériau et s'assurer que les cordons de colle sont bien écrasés, nous recommandons l'utilisation d'un maillet en caoutchouc blanc.

N'utilisez pas de maillets en caoutchouc noir car ils pourraient laisser des traces.

À la fin de la pose, effectuer un nettoyage général pour éliminer toute trace de colle résiduelle sur les pièces, en évitant qu'elle durcisse et rende, ultérieurement, difficile le nettoyage final.

Pour la pose de pièces de grand format, nous suggérons l'utilisation de croisillons autonivelants pour aider à positionner et à niveler le joint entre les pièces. Ces accessoires en plastique doivent être utilisés après l'application de la colle.

## COUPES/ TROUS

Les coupes / trous du matériau dépendent de la typologie du produit. Dans le cas particulier des carreaux porcelanato, qui se caractérisent par leur faible absorption d'eau et leur résistance mécanique élevée, un disque / foret diamant doit être utilisé. (voir le tableau à la page 388)

## APRÈS LA POSE

### PROTECTION

Après la pose du matériau céramique et avant la fin de l'ouvrage, il est recommandé de protéger correctement tout le revêtement sol, afin d'éviter que la surface ne soit endommagée par la circulation de personnes et / ou de matériaux utilisés sur le chantier.

### NETTOYAGE

À la fin des travaux, le matériau doit être nettoyé en vue d'éliminer tout type de saleté, avec des produits chimiques adaptés aux types de résidus existants. Il est important de respecter les consignes d'emploi de ces produits et d'être absolument certain qu'ils ne contiennent pas d'acide fluorhydrique. Nous recommandons que ces produits soient préalablement testés sur une pièce de réserve.

Il est fondamental que tous les résidus et produits chimiques utilisés soient complètement éliminés à l'aide de plusieurs rinçages à l'eau propre.

Dans le cas d'un matériau poli, la couche superficielle d'imperméabilisation doit être enlevée afin de lui restituer sa brillance d'origine. Pour ce faire, il est recommandé de l'enlever avec une éponge en utilisant un détergent approprié, alcool ou diluant cellulosique.

Les produits de couleurs claires ayant, notamment, des caractéristiques antidérapantes, sont sujets à un nettoyage plus exigeant et plus fréquent.

## ENTRETIEN

L'entretien et le nettoyage des produits céramiques est facile et pratique. Pour le nettoyage quotidien, utiliser de l'eau (de préférence tiède) et un détergent neutre. Il est recommandé d'utiliser de très petites quantités de détergent, de sorte qu'il puisse être complètement retiré après le nettoyage.

Dans les finitions rustiques et antidérapantes, il convient d'utiliser une brosse en fibre dure, pour enlever la saleté qui s'accumule sur la surface rugueuse.

Pour une bonne conservation du produit, nous recommandons la mise en place de tapis dans les zones à fort trafic/ circulation, notamment dans les espaces de communication avec l'extérieur, afin d'éviter la circulation de sable, nuisible à tout type de sol.

Pour le carrelage décor, en particulier les produits en verre et / ou métallisés or ou platine, des ustensiles ou des produits de nettoyage acides et/ou abrasifs ne doivent pas être utilisés car ils peuvent endommager la décoration.

Pour des informations plus détaillées, consultez : Manuel Technique

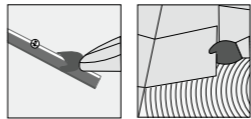

## ANTES DE LA COLOCACIÓN

### EL MATERIAL

Confirmer la existencia de material suficiente para llevar a cabo toda la obra y si todas las cajas pertenecen a la misma calidad, tonalidad y calibre. Recomendamos que el material se almacene en zonas protegidas de la lluvia y con buena ventilación para evitar condensaciones. En caso de querer combinar productos diferentes, emplear materiales con las aristas rectificadas y productos con el mismo calibre.

### LA SUPERFICIE DE APLICACIÓN

Comprobar que la superficie de aplicación no presenta irregularidades de planimetría superiores a 5 mm. En caso contrario, es necesario nivelar.

## DURANTE LA COLOCACIÓN

### EL MATERIAL

Se aconseja alternar mosaicos pertenecientes a varias cajas con el fin de uniformar la variabilidad del producto colocado. Técnicamente, se recomienda aplicar los materiales a matajunta a ¼ de la pieza. No se recomienda la aplicación a matajunta a ½ de la pieza. Si el producto tiene un patrón irregular, debe aplicarse de forma aleatoria, es decir, el patrón debe aplicarse en diferentes direcciones. Se aconseja la utilización de sistemas de nivelación que evitan la creación de desniveles durante la colocación de las baldosas, tanto en pavimentos como en revestimientos, en particular en formatos 30x30 cm y superiores. Utilizar siempre la técnica del doble encolado.

### LAS JUNTAS

Con el fin de evitar el posible desencolado del material cerámico, se recomienda la aplicación del producto con juntas. Existen varios tipos de juntas:

a) Junta de colocación: espacio regular que se deja entre dos piezas.

Juntas mínimas recomendadas:

- Acabado NAT, MATT NAT: 4mm
- Acabado RECT, MATT RECT, SOFT, LAP, POL, SILK, SOFT GRIP: 2mm
- Revestimientos exteriores: 5mm
- Suelo radiante: 4mm

Rellenar las juntas de colocación en diagonal con respecto a las juntas.

b) Junta de fraccionamiento: subdivide el revestimiento en superficies más pequeñas aliviando las tensiones generadas. Se recomienda su uso en superficies con las siguientes dimensiones:

Pavimentos:

- Interiores: a partir de 32 m2 o cuando uno de los dos lados es superior a 8 metros continuos.
- Exteriores: a partir de 25 m2 o cuando uno de los dos lados es superior a 5 metros continuos.

Revestimientos:

- Interiores: a partir de 32 m2 o cuando uno de los lados es superior a 8 metros.
- Exteriores: realizar una división horizontal cada 3 metros y vertical cada 5 metros.

c) Junta perimetral o de esquina: se encuentra en el cambio de planos, tanto en el encuentro entre paredes y pavimentos, como en las esquinas de paredes.

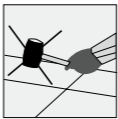

d) Junta estructural: espacio regular entre dos estructuras, previsto en el proyecto. Su espacio no debe rellenarse con ningún material bajo ninguna circunstancia.

Cuando se empleen juntas de color fuerte u oscuro, realizar una prueba previa en piezas sobrantes para comprobar su comportamiento. En tal caso, se recomienda aplicar una imprimación de protección a las piezas. Al aplicar materiales con superficie rugosa o estructurada, aplicar un protector antes de rejuntar.

Limpieza de las juntas

Las juntas de color fuerte u oscuro requieren una limpieza más cuidadosa y habitual durante la colocación.

Para prevenir o limpiar los hongos que oscurecen las juntas cerámicas, emplear una lechada con acción antifúngica durante la aplicación y, una vez seca, aplicar un agente hidrófugo (que repele la humedad) o cualquier otro tipo de base acuosa.

Cada 4 años, realizar un mantenimiento en el que se renovará la aplicación de este producto. Limpiar las juntas cuando el mortero de juntas comience a endurecerse. No utilizar demasiada agua en la limpieza, ya que provoca la dispersión del pigmento y la decoloración precoz de la junta.

Pasadas 24 horas, proceder a una limpieza general empleando un paño seco o húmedo. Para garantizar una mayor resistencia de la junta a la humedad, impermeabilizar transcurridas 2 o 3 semanas tras el sellado.

### PEGAMENTO

Para conseguir una buena adherencia, es necesario utilizar un cemento adhesivo adecuado y emplear siempre la técnica del doble pegado, es decir, repartir el pegamento sobre el soporte y el trasdós (parte de atrás) de la pieza (ver cuadro página 387).

Al colocar las piezas, ponerlas ligeramente alejadas de su sitio y arrastrarlas hasta su posición final haciendo un leve movimiento de dedos. Para golpear el material y garantizar que los cordones del pegamento quedan bien aplastados, aconsejamos utilizar martillos de goma blanca. No utilizar martillos de goma negra, ya que pueden dejar marcas.

Al final de la aplicación, hacer una limpieza general para retirar los restos de pegamento que hayan quedado sobre las piezas, así se evita que se endurezcan y posteriormente dificulte la limpieza final.

Para la colocación de piezas de gran tamaño, sugerimos utilizar niveladores para ayudar a colocar y nivelar la junta entre piezas. Estos accesorios plásticos deben utilizarse una vez aplicado el pegamento.

### CORTE/PERFORACIONES

La realización de cortes y perforaciones en el material depende del tipo de producto.

En el caso particular del porcelanato, que se caracteriza por su baja absorción de agua y su elevada resistencia mecánica, utilizar un disco o una broca de diamante (ver cuadro página 388).



## DESPUÉS DE LA COLOCACIÓN

### PROTECCIÓN

Tras la colocación del material cerámico y antes de la conclusión de la obra, se recomienda proteger todo el pavimento adecuadamente, con el fin de evitar daños en la superficie debido al movimiento de personas o materiales relacionados con los trabajos.

### LIMPIEZA

Al finalizar la obra, eliminar toda la suciedad del material con productos químicos adecuados para los tipos de restos existentes. Es importante respetar las instrucciones de aplicación de estos productos y tener la absoluta certeza de que estos no contienen ácido fluorhídrico. Recomendamos realizar una prueba previa de estos productos en una pieza sobrante.

Es fundamental eliminar todos los restos y productos químicos utilizados, enjuagando varias veces con agua limpia.

En el caso de material pulido, eliminar la capa superficial de impermeabilizante, para devolver el brillo original del material. Se recomienda eliminarla con una esponja impregnada en un detergente adecuado, alcohol o diluyente celulosico.

Los productos de color claro, especialmente aquellos con propiedades antideslizantes, pueden requerir una limpieza más exhaustiva y frecuente.

## MANTENIMIENTO

El mantenimiento y la limpieza de los productos cerámicos son muy prácticos y fáciles. Para la limpieza diaria, emplear agua (preferiblemente templada) y detergente neutro. Se recomienda utilizar cantidades muy pequeñas de detergente, para poder eliminarlo por completo tras la limpieza.

En los acabados rústicos y antideslizantes, es conveniente utilizar un cepillo de fibra dura para eliminar la suciedad que se acumula en la superficie rugosa.

Para una buena conservación del producto, recomendamos la colocación de alfombras en las zonas de mayor paso/tráfico, en particular en las zonas de comunicación con el exterior, para evitar la circulación de arenas, perjudiciales para cualquier tipo de pavimento.

Con respecto a las decoraciones, especialmente en los productos de vidrio o metalizados en oro o platino, no se deben utilizar utensilios ni productos ácidos o abrasivos, ya que podrían dañar la decoración.

Para obtener información más detallada, consulte: Manual Técnico - Buenas Prácticas de Colocación



# ASSENTAMENTO E MANUTENÇÃO

TILE LAYING AND MAINTENANCE \_ POSE ET ENTRETIEN  
ASENTAMIENTO Y MANTENIMIENTO

## UTILIZE UM CIMENTO-COLA ADEQUADO:

USE A CEMENT-BASED ADHESIVE:

## UTILISEZ UNE COLLE-CIMENT APPROPRIÉE:

UTILICE UN CEMENTO ADHESIVO ADECUADO:

PRODUTO PRODUCT PRODUIT PRODUCTO	FORMATO SIZE FORMAT FORMATO (CM)	REVESTIMENTO INTERIOR INDOOR WALLS REVÊTEMENT DE MUR INTÉRIEUR REVESTIMIENTO INTERIOR						
		Reboco e Betão Plaster and concrete Plâtre et béton Enlucido y hormigón	Cerâmica ou Pedra Ceramics or stone Céramique ou pierre Cerámica o piedra	Gesso ou Gesso Cartonado Plaster or plasterboard Plâtre ou plaque de plâtre Yeso o yeso laminado	Impermeabilizações Waterproofing Étanchéité Impermeabilización	Placas Compositas de Cimento Composite cement boards Panneaux de ciment composite Placas de cemento compuesto	Madeira Wood Bois Madera	Metal Metal Métal Metal
	20x20	webercol flex XS*	webercol flex lev / webercol flex M*	webercol flex S*	webercol flex lev / webercol flex M*	webercol flex lev / webercol flex M*	webercol flex lev / webercol flex M*	webercol flex XXL
	20x40							
	30x45							
	30x60							
30x90	webercol flex S*		webercol flex lev / webercol flex M*					

PRODUTO PRODUCT PRODUIT PRODUCTO	FORMATO SIZE FORMAT FORMATO (CM)	REVESTIMENTO EXTERIOR OUTDOOR WALLS REVÊTEMENT DE MUR EXTÉRIEUR REVESTIMIENTO EXTERIOR ( < 6 M)			FACHADAS FACADES FAÇADE FACHADAS
		Reboco Plaster Plâtre Enlucido	ITE - Isolamento térmico pelo exterior Webertherm keramic plus ETI - Exterior thermal insulation Webertherm keramic plus	Reboco Plaster Plâtre Enlucido	ITE - Isolamento térmico pelo exterior Webertherm keramic plus ETI - Exterior thermal insulation Webertherm keramic plus
	30x30	webercol flex lev / webercol flex M+	webercol flex L+	webercol flex L+	webercol flex L+
	30x60				
	45x45	webercol flex L+	webercol flex XL+	webercol flex XL+	webercol flex XL+
60x60	webercol flex XL+	webercol flex XL+			

ITE - Isolamento térmico pelo exterior Webertherm keramic plus  
ETI - Exterior thermal insulation Webertherm keramic plus

PRODUTO PRODUCT PRODUIT PRODUCTO	FORMATO SIZE FORMAT FORMATO (CM)	PAVIMENTO INTERIOR INDOOR FLOORS REVÊTEMENT DE SOL INTÉRIEUR PAVIMENTO INTERIOR							PAVIMENTO EXTERIOR OUTDOOR FLOORS REVÊTEMENT DE SOL EXTÉRIEUR PAVIMENTO EXTERIOR			
		Betonilha ou Betão Screed or concrete Chape ou béton Mortero u hormigón	Cerâmica ou Pedra Ceramics or stone Céramique ou pierre Cerámica o piedra	Impermeabilizações Waterproofing Étanchéité Impermeabilización	Pavimentos Aquecidos Heating Floors Sols Chauffants Suelos Recalentados	Sistemas acústicos Acoustic systems Systèmes acoustiques Sistemas acústicos	Placas Compositas de Cimento Composite cement boards Panneaux de ciment composite Placas de cemento composite	Madeira Wood Bois Madera	Metal Metal Métal Metal	Betonilha ou Betão Screed or concrete Chape ou béton Mortero u hormigón	Cerâmica ou Pedra Ceramics or stone Céramique ou pierre Cerámica o piedra	Impermeabilizações Waterproofing Étanchéité Impermeabilización
	30x30	webercol flex XS+	webercol flex lev / webercol flex M+	webercol flex lev / webercol flex M+	webercol flex lev / webercol flex M+	webercol flex lev / webercol flex M+	webercol flex lev / webercol flex M+	webercol flex lev / webercol flex M+	webercol flex XXL	webercol flex XS+	webercol flex L+	webercol flex lev / webercol flex M+
	30x60									webercol flex S+		
	45x45	webercol flex S+	webercol flex L+	webercol flex L+	webercol flex L+	webercol flex L+	webercol flex L+	webercol flex L+	webercol flex L+	webercol flex L+	webercol flex XL+	webercol flex L++
	60x60											
	60x120	webercol flex lev / webercol flex M+	webercol flex XL+	webercol flex XL+	webercol flex XL+	webercol flex XL+	webercol flex XL+	webercol flex XL+	webercol flex XL+	webercol flex XL+	webercol flex XL+	webercol flex XL+
90x90	webercol flex XL+											
60x180	webercol flex XL+	webercol flex XL+	webercol flex XL+	webercol flex XL+	webercol flex XL+	webercol flex XL+	webercol flex XL+	webercol flex XL+	webercol flex XL+	webercol flex XL+	webercol flex XL+	

Os produtos das empresas referidas são meramente exemplificativos. Além destas, existem diversas empresas que dispõem de produtos similares e de qualidade.  
The products of the referred companies are merely indicated as an example. There is a number of other companies that supply quality products for this purpose.  
Les produits des sociétés citées ne sont donnés qu'à titre d'exemple. D'autres sociétés commercialisent également des produits de qualité.  
Los productos de las empresas indicadas son meramente ejemplares. Además de estas, existen diversas empresas que disponen de productos similares y de calidad.

# ASSENTAMENTO E MANUTENÇÃO

TILE LAYING AND MAINTENANCE \_ POSE ET ENTRETIEN  
ASENTAMIENTO Y MANTENIMIENTO

## CORTE / FUROS DO GRÉS PORCELÂNICO:

PORCELAIN TILES CUTTING/ HOLES:

## COUPES / TROUS DE GRÉS CÉRAME:

CORTE /PERFORACIONES DEL GRES PORCELÁNICO:

	CORTADOR MANUAL MANUAL CUTTER COUPEUSE MANUELLE CORTADOR MANUAL	DISCO WHEEL DISQUE DISCO
	TS-43, 57, 66 e 75 MAX	CPC / CPX / TVH
	TR- 600 e 710 MAGNET	
	TX-710; TX1020; TX1250 MAX	
	TZ - 850, 1020, 1300 e 1550	CPC / CPX / TVH
	DV-200-1000	
	DC-250-850 e 1200	
	DS-250 N 1000, 1300 e 1500 LASER & LEVEL	
	DCX-250 XPERT 1250 e 1550 ZERO DUST	CPC / CPX / TVH
	DX-350 N 1000 e 1300 LASER & LEVEL	

Os produtos das empresas referidas são meramente exemplificativos. Além destas, existem diversas empresas que dispõem de produtos similares e de qualidade.  
The products of the referred companies are merely indicated as an example. There is a number of other companies that supply quality products for this purpose.  
Les produits des sociétés citées ne sont donnés qu'à titre d'exemple. D'autres sociétés commercialisent également des produits de qualité.  
Los productos de las empresas indicadas son meramente ejemplares. Además de estas, existen diversas empresas que disponen de productos similares y de calidad.

	CORTADOR ELÉCTRICO (SECO) ELECTRIC CUTTER (DRY) COUPEUSE ÉLECTRIQUE (SÈCHE) CORTADOR ELÉCTRICO (SECO)	DISCO WHEEL DISQUE DISCO
	TC-125	TVA / VIPER / CPR / CPJ / TCR / TVR / ECD
	KIT-TC125	
	BROCA DIAMANTE - CORTE HÚMIDO - RUBI DIAMOND DRILL - WET CUTTING - RUBI DIAMOND DRILL - COUPE HUMIDE - RUBI BROCA DIAMANTE - CORTE HÚMIDO - RUBI	MEDIDAS SIZES DIMENSIONS DIMENSIONES
	BROCAS EASY GRÉS	De Ø6 até Ø120
	Para trabalhar com berbequim com e sem fios	De Ø6 até Ø120
	BROCA DIAMANTE - CORTE SECO - RUBI DIAMOND DRILL - DRY CUTTING - RUBI DIAMOND DRILL - COUPE SÈCHE - RUBI BROCA DIAMANTE - CORTE SECO - RUBI	MEDIDAS SIZES DIMENSIONS DIMENSIONES
	BROCAS DIAMANTE DRYGRES	De Ø6 até Ø75
	Para trabalhar com berbequim	
	Min. 1500 rpm	

# ACABAMENTO \_ FINISH \_ FINITION \_ ACABADO

## SUPERFÍCIE · SURFACE · SURFACE · SUPERFICIE



NATURAL  
NATURAL  
NATURELLE  
NATURAL

LAPADO  
LAPPED  
LUSTRÉ  
LAPADO

POLIDO  
POLISHED  
POLI  
PULIDO

SOFT GRIP

**SOFT GRIP** é um acabamento superficial inovador, suave ao toque mas com propriedades antiderrapantes, permitindo a continuidade perfeita entre espaços interiores e exteriores. Com uma elevada resistência a manchas e a químicos e de fácil limpeza e manutenção, resulta em produtos adequados para múltiplas aplicações: revestimento, pavimento ou fachada, em espaços públicos ou residenciais.

**SOFT GRIP** is an innovative surface finish, smooth with non slip properties to ensure perfect continuity between indoor and outdoor spaces. With high resistance to stains and chemicals while offering easy cleaning and maintenance, it results in products suitable for multiple uses: walls, floors or façades, in public or residential spaces.

**SOFT GRIP** est une finition de surface innovante, douce au toucher mais aux propriétés antidérapantes, permettant une parfaite continuité entre les espaces intérieurs et extérieurs. Avec une forte résistance aux taches et aux produits chimiques et un nettoyage et un entretien faciles, il en résulte des produits adaptés à de multiples applications: revêtement, plancher ou façade, dans les espaces publics ou résidentiels.

**SOFT GRIP** es un innovador acabado superficial, suave al tacto, pero con propiedades antideslizantes, lo que permite una continuidad perfecta entre espacios interiores y exteriores. Gracias a su gran resistencia a manchas y productos químicos es fácil de limpiar y mantener. Los productos resultantes son adecuados para diversas aplicaciones: revestimientos, pavimentos o fachadas en espacios públicos o residenciales.

# FACHADAS VENTILADAS

VENTILATED FACADES \_ FAÇADE VENTILÉE \_ FACHADA VENTILADA

**SOLUÇÃO ESTÉTICA E FUNCIONAL PARA MAIOR EFICIÊNCIA ENERGÉTICA DOS EDIFÍCIOS**

AESTHETIC AND FUNCTIONAL SOLUTION FOR IMPROVED BUILDING'S ENERGY EFFICIENCY

**SOLUTION ESTHÉTIQUE ET FONCTIONNELLE POUR UNE AMÉLIORATION DE L'EFFICACITÉ ÉNERGÉTIQUE DES BÂTIMENTS**

SOLUCIÓN ESTÉTICA Y FUNCIONAL PARA UNA MAYOR EFICIENCIA ENERGÉTICA DE LOS EDIFICIOS



Edifício de escritórios Panoramic Expo \_ Lisboa, Portugal  
Panoramic Expo Office Building \_ Lisbon, Portugal

Para a aplicação de produtos de formato superior a 60x60cm, em fachadas com mais de 6 metros de altura, desaconselhamos a colagem direta no reboco. Devido às características do edificado e incidência das condições climáticas, existe um maior potencial de descolamento das peças. Neste caso, a solução adequada é a aplicação do material em Sistema de Fachada Ventilada.

To lay tiles larger than 60x60cm on façades that are more than 6 metres high, we advise against bonding directly on the plaster. Due to the characteristics of the building and the exposure to weather conditions, the detachment of the cladding is more likely to occur. In this case, the best solution is the Ventilated Façade System for applying large tiles.

Pour la pose de produits d'un format supérieur à 60x60cm, sur des façades de plus de 6 mètres de haut, il est déconseillé de les coller directement sur l'enduit. En raison des caractéristiques du bâtiment et de l'incidence des conditions météorologiques, le risque de décollement des carreaux est plus élevé. Dans ce cas, la solution la plus appropriée est d'appliquer le matériau en ayant recours à un Système de Façade Ventilée.

Para la aplicación de productos con un formato superior a 60x60 cm, en fachadas de más de 6 metros de altura, se desaconseja el encolado directo al enlucido. Debido a las características de la construcción y a la incidencia de las condiciones climáticas, existe más posibilidad de que se despeguen las piezas. En este caso, la solución adecuada es aplicar el material en el Sistema de Fachada Ventilada.

TECH 20 mm

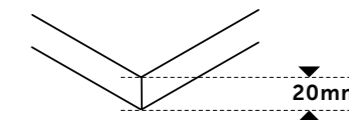

VANTAGENS \_ ADVANTAGES \_ ADVANTAGES \_ VENTAJAS:

**ADEQUADO PARA REABILITAÇÕES: APLICÁVEL SOBRE QUALQUER SUPORTE EXISTENTE**  
SUITABLE FOR REHABILITATIONS: APPLICABLE OVER ANY TYPE OF STRUCTURE  
**ADÉQUAT POUR LES RÉHABILITATIONS: APPLICABLE SUR TOUT SUPPORT EXISTANT**  
ADECUADO PARA REHABILITACIONES: APLICABLE SOBRE CUALQUIER SOPORTE EXISTENTE

**RÁPIDA EXECUÇÃO E GARANTIA DE SEGURANÇA NA UTILIZAÇÃO**  
QUICK SET UP AND GUARANTEED SAFE USE  
**RAPIDITÉ D'EXÉCUTION ET GARANTIE DE SÉCURITÉ LORS DE L'UTILISATION**  
RÁPIDA EJECUCIÓN Y GARANTIA DE SEGURIDAD EN EL USO

**VENTILAÇÃO EFICAZ: EVITA O APARECIMENTO DE HUMIDADE**  
EFFICIENT VENTILATION: PREVENTS MOLD INFESTATION  
**VENTILATION EFFICACE: IL ÉVITE L'APPARITION D'HUMIDITÉ**  
VENTILACIÓN EFICAZ: EVITA LA APARICIÓN DE HUMEDAD

**BOM ISOLAMENTO TÉRMICO DOS EDIFÍCIOS**  
GOOD THERMAL INSULATION IN BUILDINGS  
**BONNE ISOLATION THERMIQUE DES BÂTIMENTS**  
BUENO AISLAMIENTO TÉRMICO DE LOS EDIFICIOS

**AUSÊNCIA DE CONDENSAÇÕES E AUSÊNCIA DE EFLORESCÊNCIAS**  
NO CONDENSATION AND NO EFFLORESCENCE  
**ABSENCE DE CONDENSATION ET ABSENCE D'EFFLORESCENCES**  
AUSENCIA DE CONDENSACIÓN Y AUSENCIA DE EFLORESCENCIAS

**ACESSO RÁPIDO EM CASO DE MANUTENÇÃO OU REPARAÇÃO**  
QUICK ACCESS FOR MAINTENANCE OR REPAIR WORK  
**ACCÈS RAPIDE EN CAS D'ENTRETIEN OU RÉPARATION**  
ACCESO RÁPIDO EN CAS DE MANTENIMIENTO O REPARACIÓN

FACHADA COLADA  
FACADES USING ADHESIVES  
FAÇADE COLLÉE  
FACHADA PEGADA

FACHADA COM GRAMPO OCULTO  
FACADES USING HIDDEN FASTENERS  
FAÇADE AGRAFÉE AVEC AGRAFE OCCULTE  
FACHADA CON GRAPA OCCULTA

FACHADA COM GRAMPO À VISTA  
FACADES USING VISIBLE FASTENERS  
FAÇADE AGRAFÉE AVEC AGRAFE APPARENTE  
FACHADA CON GRAPA A LA VISTA

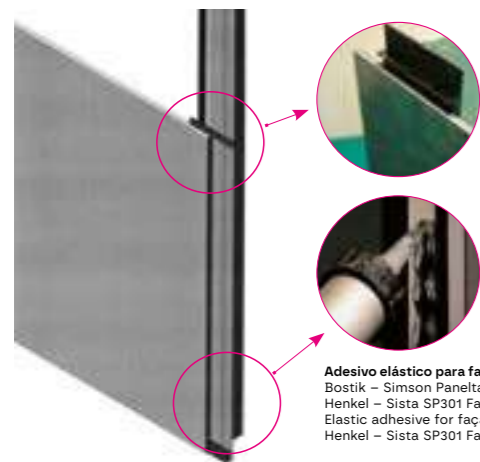

Adesivo elástico para fachada:  
Bostik - Simson Paneltack HM;  
Henkel - Sista SP301 Façades  
Elastic adhesive for façade:  
Henkel - Sista SP301 Façades

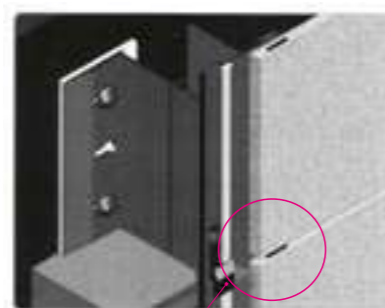

Peça Cerâmica com ranhura  
Ceramic piece with slit  
Pièce céramique avec rainure  
Pieza Cerámica con ranura

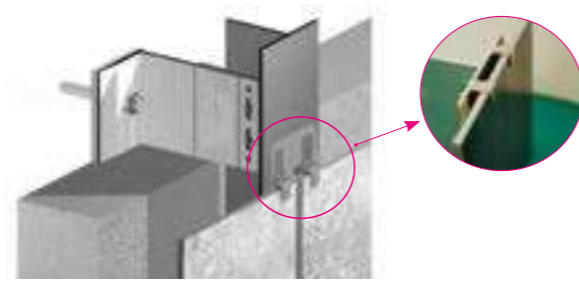

Existem diversas empresas que executam o projecto e a aplicação de fachadas ventiladas. No entanto, no caso de ser necessária alguma informação adicional, solicitamos o contacto para: [revigres@revigres.pt](mailto:revigres@revigres.pt)  
There are several companies that accomplish the project and the application of ventilated façades. For more information please contact us at: [revigres@revigres.pt](mailto:revigres@revigres.pt)  
Il y a diverses sociétés qu'exécutent le projet et l'application des façades ventilées. Toutefois, pour toutes informations complémentaires, la direction technique reste à votre disposition. Contactez-nous à: [revigres@revigres.pt](mailto:revigres@revigres.pt)  
Existen diversas empresas que realizan el proyecto y la aplicación de fachadas ventiladas. Sin embargo, en caso de que sea necesaria alguna información adicional, le recomendamos que contacte con: [revigres@revigres.pt](mailto:revigres@revigres.pt)

VANTAGENS \_ ADVANTAGES \_ ADVANTAGES \_ VENTAJAS:

**FÁCIL E RÁPIDA APLICAÇÃO**  
EASY AND QUICK TO APPLY  
**FACILE ET RAPIDE À POSER**  
FÁCIL Y RÁPIDA APLICACIÓN

**ELEVADA DURABILIDADE**  
HIGH DURABILITY  
**HAUTE DURABILITÉ**  
ALTA DURABILIDAD

**RESISTÊNCIA AO FOGO**  
RESISTANCE TO FIRE  
**RÉSISTANCE AU FEU**  
RESISTENCIA AL FUEGO

**ECO EFICIENTE: AMOVÍVEL, REUTILIZÁVEL E VERSÁTIL (COMPATÍVEL COM DIVERSOS SISTEMAS)**  
ECO-EFFICIENT: REMOVABLE, REUSABLE AND VERSATILE (COMPATIBLE WITH DIFFERENT SYSTEMS)  
**ÉCO-EFFICIENT: PORTABLE, REUTILISABLE ET VERSATILE (COMPATIBLE AVEC DIFFÉRENTS SYSTÈMES)**  
ECOEFICIENTE: PORTÁTIL, REUTILIZABLE Y VERSÁTIL (COMPATIBLE CON VARIOS SISTEMAS)

**ATRAVÉS DA APLICAÇÃO A SECO, PODE SER COLOCADO SOBRE GRAVILHA, RELVA E SUPERFÍCIES IRREGULARES**  
DRY LAYING ON GRAVEL, GRASS AND UNEVEN SURFACES  
**GRÂCE À UNE POSE À SEC, CE CARRELAGE PEUT ÊTRE POSÉ SUR DU GRAVIER, DU GAZON ET DES SURFACES IRRÉGULIÈRES**  
SI SE APLICA EN SECO SE PUEDE COLOCAR SOBRE GRAVILLA, HIERBA, SUPERFÍCIES IRREGULARES

**PAVIMENTOS TÉCNICOS SOBREVAVADOS. FÁCIL ACESSO A SISTEMAS OCULTOS**  
RAISED FLOOR: EASY ACCESS TO CONCEALED SYSTEMS  
**PLANCHERS TECHNIQUES SURÉLEVÉS. ACCÈS FACILE AUX SYSTÈMES NON APPARENTS**  
PAVIMENTOS TÉCNICOS ELEVADOS. FÁCIL ACESSO A LOS SISTEMAS OCULTOS

**FÁCIL MANUTENÇÃO. PRODUTOS DE LIMPEZA NEUTROS E POUCA ÁGUA**  
EASY MAINTAIN. NEUTRAL, CHEMICAL-FREE AGENTS AND LITTLE WATER  
**FACILE À ENTRETIEN. PRODUITS D'ENTRETIEN NEUTRES, SANS PRODUITS CHIMIQUES ET AVEC UNE FAIBLE QUANTITÉ D'EAU**  
FÁCIL MANTENIMIENTO. PRODUCTOS NEUTROS DE LIMPIEZA, SIN QUÍMICOS Y POUCA AGUA.

**RESISTÊNCIA A GRANDES AMPLITUDES TÉRMICAS (-40° ATÉ +70° C)**  
TOLERANCE TO WIDE TEMPERATURE RANGE (-40° TO +70° C)  
**RÉSISTANCE AUX ÉCARTS DE TEMPÉRATURE (-40° À +70° C)**  
RESISTENTE A AMPLITUDES TÉRMICAS (DE -40° A +70° C)

**RESISTÊNCIA ÀS MANCHAS, A QUÍMICOS E À RADIAÇÃO UV**  
RESISTANCE TO STAINING, CHEMICALS AND TO UV RADIATION  
**RÉSISTANCE AUX TACHES, AUX SUBSTANCES CHIMIQUES ET AUX RAYONS UV**  
RESISTENCIA A MANCHAS, QUÍMICOS Y RADIACIÓN UV

**RESISTÊNCIA AO DESGASTE E AO IMPACTO. IDEAL PARA JARDINS, PARQUES, TERRAÇOS E ESPAÇOS PRIVADOS OU PÚBLICOS DE ALTO TRÁFEGO**  
RESISTANT TO WEAR AND IMPACT. IDEAL FOR GARDENS, PARKS, TERRACES AND PRIVATE OR HEAVY-DUTY PUBLIC SPACES  
**RÉSISTANCE À L'USURE ET AUX CHOCS. IDÉALE POUR LES JARDINS, LES PARCS, LES TERRASSES ET LES ESPACES PRIVÉS OU PUBLICS À FORT TRAFÉGO**  
RESISTENCIA AL DESGASTE Y AL IMPACTO. IDEAL PARA JARDINES, PARQUES, TERRAZAS Y ESPACIOS PRIVADOS O PÚBLICOS CON UN ALTO NIVEL DE TRÁFICO

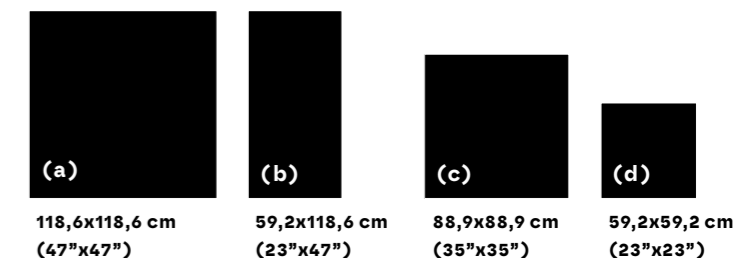

LIMESTONE 20mm (a,b,c,d)  
LAVASTONE 20mm (b,d)  
BLEND 20mm (a,b,c)  
URBAN 20mm (d)

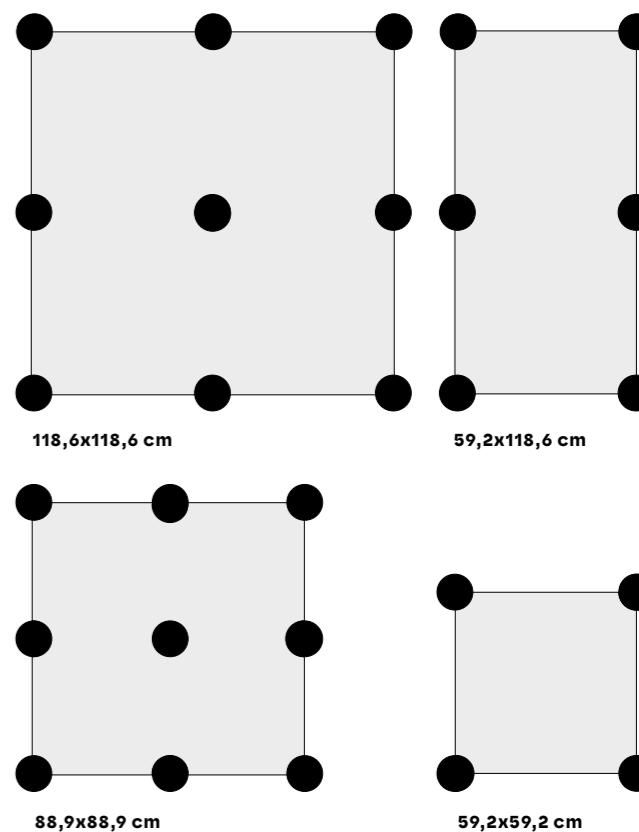

# CARACTERÍSTICAS TÉCNICAS

TECHNICAL CHARACTERISTICS

MÉTODOS DE ENSAIO TEST METHODS	REVESTIMENTOS CERÂMICO VIDRADO GLAZED WALL TILES IN WHITE BODY GRUPO : GROUP BIII GL (EN 14411)				GRÉS PORCELÂNICO ESMALTADO GLAZED PORCELAIN TILES GRUPO : GROUP BIA GL (EN 14411) (C)			
	NORMA / STANDARD	VALORES MÉDIOS / AVERAGE VALUES		NORMA / STANDARD	VALORES MÉDIOS / AVERAGE VALUES			
		NAT	RECT		NAT / MATT NAT	MATT RECT / RECT	POL	
Comprimento e largura Length and width	± 0,75 mm [7 cm < N < 15 cm] ± 0,5% máx 2,0 mm [N ≥ 15 cm]	± 0,3 % máx ±2,0 mm	± 0,2 % máx ±1,0 mm	± 0,9 mm [N < 15 cm] ± 0,6% máx ± 2 mm [N ≥ 15 cm]	± 0,2% máx ± 1,0 mm	± 0,1% máx ± 1,0 mm	± 0,1% máx ± 1,0 mm	
Desvio da espessura média para a espessura de fabrico Deviation of mean thickness from manufacturing thickness	± 5 % máx ± 0,5 mm [N ≥ 15 cm] ± 10 % máx ± 0,5 mm [N ≥ 15 cm]	± 5 % máx ±0,5 mm	± 5 % máx ±0,5 mm	± 0,5 mm [7 cm ≤ N < 15 cm] ± 5% máx ± 0,5 mm [N ≥ 15 cm]	± 5% máx ± 0,5 mm	± 5% máx ± 0,5 mm	± 5% máx ± 0,5 mm	
Retililinearidade das arestas Straightness of the edges	± 0,5 mm [7 cm < N < 15 cm] ± 0,3% máx 1,5 mm [N ≥ 15 cm]	± 0,3 % máx ±2,0 mm	± 0,2 % máx ±1,5 mm	± 0,75 mm [7 cm ≤ N < 15 cm] ± 0,5% máx ± 2,0 mm [N ≥ 15 cm]	± 0,3% máx ± 1,0 mm	± 0,2% máx ± 1,0 mm	± 0,2% máx ± 1,0 mm	
Ortogonalidade Orthogonality	± 0,75 mm [7 cm < N < 15 cm] ± 0,5% máx 2,0 mm [N ≥ 15 cm]	± 0,3 % máx ±2,0 mm	± 0,2 % máx ±1,5 mm	± 0,75 mm [7 cm ≤ N < 15 cm] ± 0,5% máx ± 2,0 mm [N ≥ 15 cm]	± 0,3% máx ± 1,5 mm	± 0,2% máx ± 1,5 mm	± 0,2% máx ± 1,5 mm	
Planaridade da superfície Surface flatness	+ 0,75 mm -0,5 mm [7 cm < N < 15 cm] + 0,5% - 0,3% / + 2,0 mm - 1,5 mm [N ≥ 15 cm]	+ 0,3 % - 0,2% máx ±2,0 mm	+ 0,3 % - 0,2% máx ±1,8 mm	± 0,75 mm [7 cm ≤ N < 15 cm] ± 0,5% máx ± 2,0 mm [N ≥ 15 cm]	± 0,3% máx ± 1,8 mm	± 0,3% máx ± 1,8 mm	± 0,2% máx ± 1,8 mm	
Qualidade da superfície (% isenta de defeitos) Surface quality (% defect-free)	≥ 95%	Cumprido Compliant	Cumprido Compliant	≥ 95%	Cumprido Compliant	Cumprido Compliant	Cumprido Compliant	
Absorção de água Water absorption	> 10 %	> 16 % - 19%	> 16 % - 19%	< 0,5 %	< 0,5 %	< 0,5 %	< 0,5 %	
Resistência à flexão (N): Bending Strength (N):	> 600	> 600	> 600					
8,5 mm ≤ Espessura ≤ 10,5 mm 8,5 mm ≤ Thickness ≤ 10,5mm (e)	-	-	-	≥ 1300	> 3500	> 3500	> 3500	
Espessura < 8,5 mm Thickness < 8,5 mm (d)	-	-	-	≥ 1300	> 1500	> 1500	> 1500	
Módulo de ruptura (N / mm²) Rupture modulus (N / mm²)	> 15	> 15	> 15	> 35	> 40	> 40	> 40	
Resistência à abrasão (grupos PEI) Resistance to deep abrasion (PEI groups) (b)	-	-	-	Grupos PEI PEI groups II - III - IV - V	Ensaio disponível Test available	Ensaio disponível Test available	-	
Coeficiente de dilatação térmica linear (da temperatura ambiente até 100 °C) Coefficient of linear thermal expansion (with atmospheric temperature up to 100 °C)	Método de ensaio disponível Test method available	Ensaio disponível Test available	Ensaio disponível Test available	Método de ensaio disponível Test method available	≤ 8,0x10 <sup>-4</sup> /°C	≤ 8,0x10 <sup>-4</sup> /°C	≤ 8,0x10 <sup>-4</sup> /°C	
Resistência à fendilhagem (vidrados) Cracking resistance (glazed)	Exigida Required	Resiste Resistant	Resiste Resistant	-	-	-	-	
Resistência ao gelo Resistance to frost	-	-	-	Exigida Required	Sem defeitos visíveis Resistant	Sem defeitos visíveis Resistant	Sem defeitos visíveis Resistant	
Resistência a ácidos e bases de alta concentração Resistance to acids and high concentration bases	Método de ensaio disponível Test method available	Ensaio disponível Test available	Ensaio disponível Test available	Método de ensaio disponível Test method available	Classe HA Type HA	Classe HA Type HA	Ensaio disponível Test available	
Resistência a ácidos e bases de baixa concentração Resistance to low concentrations of acids and alkalis	Método de ensaio disponível Test method available	Ensaio disponível Test available	Ensaio disponível Test available	Método de ensaio disponível Test method available	Classe LA Type LA	Classe LA Type LA	Min. Classe LB Min. Type LB	
Resistência a produtos químicos domésticos e aditivos para água de piscinas Resistance to household chemicals and swimming pool water additives	Min. Classe B Min. Type B	Classe A Type A	Classe A Type A	Min. Classe B Min. Type B	Classe A Type A	Classe A Type A	Ensaio disponível Test available	
Resistência às manchas Resistance to staining	Método de ensaio disponível Test method available	Min. Classe 4 Min. Type 4	Min. Classe 4 Min. Type 4	Min. Classe 3 Min. Type 3	Classe 5 Type 5	Classe 5 Type 5	Min. Classe 3 Min. Type 3	
Reação ao fogo Reaction to fire	A1 <sub>FL</sub>	Classe A1 Type A1	Classe A1 Type A1	A1 <sub>FL</sub>	Classe A1 <sub>FL</sub> /Classe A1 <sub>TV</sub> Type A1 <sub>FL</sub> /Type A1	Classe A1 <sub>FL</sub> /Classe A1 <sub>TV</sub> Type A1 <sub>FL</sub> /Type A1	Classe A1 <sub>FL</sub> /Classe A1 <sub>TV</sub> Type A1 <sub>FL</sub> /Type A1	

## NOTES · NOTAS

- (a) Exceto ao ácido fluorídrico.  
Except hydrofluoric acid.
- (b) Resistência à Abrasão (Grupos PEI):  
 \* Pavimento destinado a locais com tráfego ligeiro. (Equivalente a PEI II / G2)  
 \*\* Pavimento destinado a locais com tráfego moderado. (Equivalente a PEI III / G3)  
 \*\*\* Pavimento destinado a locais com tráfego médio-forte. (Equivalente a PEI IV / G4)  
 \*\*\*\* Pavimento destinado a locais com tráfego forte, excepto locais públicos de tráfego intenso (Equivalente a PEI V / G5)  
 Recomendamos a colocação de um tapete nas áreas de comunicação com o exterior (entrada, acesso ao jardim ou terraços), a fim de eliminar as areias e matérias abrasivas.
- (c) Resistência à abrasão (PEI Groups):  
 \* Floor Tiles for light traffic areas. (Equivalent to PEI II / G2)  
 \*\* Floor Tiles for regular traffic areas. (Equivalent to PEI III / G3)  
 \*\*\* Floor Tiles for areas of considerable traffic. (Equivalent to PEI IV / G4)  
 \*\*\*\* Floor Tiles for heavy traffic areas, except for intensively used public places. (Equivalent to PEI V / G5)  
 We recommend that a doormat be placed at the entrance of any doors leading outside (e.g. front door, garden or terrace doorways), in order to remove any abrasive particles (e.g.: sand).

- (c) Os produtos podem ser aplicados em piso radiante.  
The products can be used with underfloor heating.
- (d) Resistência à flexão do formato 15x75x0,85 cm: > 1500 N  
Bending strength of size 15x75x0,85 cm: > 1500 N
- (e) Resistência à flexão do formato 20x90x1,05 cm: ≥ 2000 N  
Bending strength of size 20x90x1,05 cm: ≥ 2000 N

## NOTES · NOTAS

- (a) Exceto ao ácido fluorídrico.  
Except hydrofluoric acid.
- (b) Exceto Iron e Copper: Classe B e HB.  
Excluding Iron and Copper: Type B and HB.
- (c) Os produtos podem ser aplicados em piso radiante.  
The products can be used with underfloor heating.
- (d) DCOF ≥ 0,42 espaços interiores expectável de serem utilizados húmidos.  
DCOF ≥ 0,42 interior spaces expected to be used wet.

1. Para os produtos com relevo, dado serem superfícies não planas, não são considerados os valores de curvatura e de empeno.  
2. As especificações técnicas são válidas unicamente para os produtos classificados de 1ª escolha. O incumprimento dos valores indicados em outras classificações comerciais não será motivo de reclamação.  
3. Valores típicos que correspondem a valores de referência de inspeção e ensaio.  
4. Estão indicados os valores considerados mais relevantes das Características Técnicas dos vários produtos. No entanto, no caso de ser necessária alguma informação adicional, solicitamos o contato para: revigres@revigres.pt

1. In products with structured surfaces, curving and bending values are not considered.  
2. Technical specifications are only valid for the products classified as 1st choice. The non-performance of the indicated values for other commercial classifications will not be considered as grounds for complaint.  
3. Typical values corresponding to inspection and testing reference values.  
4. The values considered to be most significant in terms of the Technical Properties of all products are specified. For more information please contact us at: revigres@revigres.pt

# CARACTERÍSTICAS TÉCNICAS

TECHNICAL CHARACTERISTICS

CARACTERÍSTICAS TÉCNICAS TECHNICAL CHARACTERISTICS MÉTODOS DE ENSAIO / TEST METHODS	GRÉS PORCELÂNICO TÉCNICO FULL BODY PORCELAIN TILES GRUPO : GROUP BIA UGL (EN 14411) (C)			
	NORMA / STANDARD	VALORES MÉDIOS / AVERAGE VALUES		
		NAT / MATT NAT	MATT RECT / RECT / SILK / SOFT / GRIP	POL
Comprimento e largura Length and width	± 0,9 mm [N < 15 cm] ± 0,6% máx ± 2 mm [N ≥ 15 cm]	± 0,2% máx ± 1,0 mm	± 0,1% máx ± 1,0 mm	± 0,1% máx ± 1,0 mm
Desvio da espessura média para a espessura de fabrico Deviation of mean thickness from manufacturing thickness	± 0,5 mm [7 cm ≤ N < 15 cm] ± 5% máx ± 0,5 mm [N ≥ 15 cm]	± 5% máx ± 0,5 mm	± 5% máx ± 0,5 mm	± 5% máx ± 0,5 mm
Retililinearidade das arestas Straightness of the edges	± 0,75 mm [7 cm ≤ N < 15 cm] ± 0,5% máx ± 2,0 mm [N ≥ 15 cm]	± 0,3% máx ± 1,0 mm	± 0,2% máx ± 1,0 mm	± 0,2% máx ± 1,0 mm
Ortogonalidade Orthogonality	± 0,75 mm [7 cm ≤ N < 15 cm] ± 0,5% máx ± 2,0 mm [N ≥ 15 cm]	± 0,3% máx ± 1,5 mm	± 0,2% máx ± 1,5 mm	± 0,2% máx ± 1,5 mm
Planaridade da superfície Surface flatness	± 0,75 mm [7 cm ≤ N < 15 cm] ± 0,5% máx ± 2,0 mm [N ≥ 15 cm]	± 0,3% máx ± 1,8 mm	± 0,3% máx ± 1,8 mm	± 0,2% máx ± 1,8 mm
Qualidade da superfície (% isenta de defeitos) Surface quality (% defect-free)	≥ 95%	Cumprido Compliant	Cumprido Compliant	Cumprido Compliant
Absorção de água Water absorption	< 0,5%	< 0,05%	< 0,05%	< 0,05%
Módulo de Ruptura (N/mm²) Rupture modulus (N/mm²)	> 35	> 45	> 45	> 45
Resistência à Flexão (N): Bending Strength (N):				
Espessura 20 mm Thickness 20 mm	≥ 1300	≥ 13500	≥ 13500	-
Espessura 14 mm Thickness 14 mm	≥ 1300	≥ 6500	≥ 6500	-
9,0 mm ≤ Espessura < 11,5 mm 9,0 mm ≤ Thickness < 11,5 mm	≥ 1300	≥ 3500	≥ 3500	≥ 3500
8,2 mm ≤ Espessura < 9,0 mm 8,2 mm ≤ Thickness < 9,0 mm	≥ 1300	≥ 2000	≥ 2000	≥ 2000
7,5 mm ≤ Espessura < 8,2 mm 7,5 mm ≤ Thickness < 8,2 mm	≥ 1300	≥ 1500	≥ 1500	≥ 1500
6,0 mm ≤ Espessura < 7,5 mm 6,0 mm ≤ Thickness < 7,5 mm	> 700	> 900	> 900	> 900
Resistência à abrasão profunda (Volume removido/mm³) Resistance to deep abrasion (Removed volume/mm³)	< 175	< 120	< 120	< 120
Coeficiente de Dilatação Térmica Linear (da temperatura ambiente até 100 °C) Coefficient of Linear Thermal Expansion (with atmospheric temperature up to 100 °C)	Método de ensaio disponível Test method available	≤ 8,0x10 <sup>-4</sup> / °C	≤ 8,0x10 <sup>-4</sup> / °C	≤ 8,0x10 <sup>-4</sup> / °C
Resistência ao choque térmico Resistance to thermal shock	Exigida Required	Resiste Resistant	Resiste Resistant	Resiste Resistant
Resistência ao gelo Resistance to frost	Exigida Required	Sem defeitos visíveis Without visible defects	Sem defeitos visíveis Without visible defects	Sem defeitos visíveis Without visible defects
Resistência a Ácidos e Bases de Alta Concentração Resistance to Acids and High Concentration Bases	O produtor declara a classificação The producer declares the classification	Classe HA Type HA (1)	Classe HA Type HA (1)	Ensaio disponível Test available
Resistência a Ácidos e Bases de Baixa Concentração Resistance to low concentrations of acids and alkalis		Classe LA Type LA (2)	Classe LA Type LA (2)	Min. Classe LB Min. Type LB
Resistência a Produtos Químicos Domésticos e Aditivos para Água de Piscinas Resistance to Household Chemicals and Swimming pool water additives	Min. Classe B Min. Type B	Classe A Type A	Classe A Type A	Ensaio disponível Test available
Resistência a manchas Resistance to staining	Método de ensaio disponível Test method available	Classe 5 Type 5	Classe 5 Type 5	Min. Classe 3 Min. Type 3
Máx R13 Max R13		Ensaio disponível Test available	Ensaio disponível Test available	-
Máx C Max C		Ensaio disponível Test available	Ensaio disponível Test available	-
Resistência ao escorregamento Anti slip resistance	Máx classe 3 Max type 3	Ensaio disponível Test available	Ensaio disponível Test available	-
Valor de referência declarado Declared reference value		Ensaio disponível Test available	Ensaio disponível Test available	-
Valor de referência declarado Declared reference value (DCOF) (d)		Ensaio disponível Test available	Ensaio disponível Test available	-
Reação ao fogo Reaction to fire	A1 <sub>FL</sub>	Classe A1 <sub>FL</sub> / Classe A1 <sub>TV</sub> Type A1 <sub>FL</sub> / Type A1	Classe A1 <sub>FL</sub> / Classe A1 <sub>TV</sub> Type A1 <sub>FL</sub> / Type A1	Classe A1 <sub>FL</sub> / Classe A1 <sub>TV</sub> Type A1 <sub>FL</sub> / Type A1

# CARACTERISTIQUES TECHNIQUES

CARACTERÍSTICAS TÉCNICAS

	MÉTHODES D'ESSAI MÉTODOS DE PRUEBA	FAÏENCE PÂTE BLANCHE REVESTIMIENTOS CERÁMICOS VIDRIADOS GRUPE . GRUPO BIII GL (EN 14411)		GRÉS PORCELAINÉ ÉMAILLÉ GRES PORCELÁNICO ESMALTADO GRUPE . GRUPO BIA GL (EN 14411) (C)				
		STANDARD / ESTÁNDAR	VALEURS MOYENNES / VALORES MEDIOS		STANDARD / ESTÁNDAR	VALEURS MOYENNES / VALORES MEDIOS		
			NAT	RECT		NAT / MATT NAT	MATT RECT / RECT	POL
ISO 10545 - 2	Longueur et largeur Longitud y anchura	± 0,75 mm [7 cm < N < 15 cm] ± 0,5% máx 2,0 mm [N ≥ 15 cm]	± 0,3 % máx ±2,0 mm	± 0,2 % máx ±1,0 mm	± 0,9 mm [N < 15 cm] ± 0,6% máx ± 2 mm [N ≥ 15 cm]	± 0,2% máx ± 1,0 mm	± 0,1% máx ± 1,0 mm	± 0,1% máx ± 1,0 mm
	Écart entre l'épaisseur moyenne et l'épaisseur standard Desvío del grosor medio con respecto grosor de fabricación	± 5 % máx ± 0,5 mm [N ≥ 15 cm] ± 10 % máx ± 0,5 mm [N ≥ 15 cm]	± 5 % máx ±0,5 mm	± 5 % máx ±0,5 mm	± 0,5 mm [7 cm ≤ N < 15 cm] ± 0,5% máx ± 2,0 mm [N ≥ 15 cm]	± 5% máx ± 0,5 mm	± 5% máx ± 0,5 mm	± 5% máx ± 0,5 mm
	Straight edges Retilinéarité des arêtes	± 0,5 mm [7 cm < N < 15 cm] ± 0,3% máx 1,5 mm [N ≥ 15 cm]	± 0,3 % máx ±2,0 mm	± 0,3 % máx ±2,0 mm	± 0,75 mm [7 cm ≤ N < 15 cm] ± 0,5% máx ± 2,0 mm [N ≥ 15 cm]	± 0,3% máx ± 1,0 mm	± 0,2% máx ± 1,0 mm	± 0,2% máx ± 1,0 mm
	Orthogonalité ortogonalidad	± 0,75 mm [7 cm < N < 15 cm] ± 0,5% máx 2,0 mm [N ≥ 15 cm]	± 0,3 % máx ±2,0 mm	± 0,2 % máx ±1,5 mm	± 0,75 mm [7 cm ≤ N < 15 cm] ± 0,5% máx ± 2,0 mm [N ≥ 15 cm]	± 0,3% máx ± 1,5 mm	± 0,2% máx ± 1,5 mm	± 0,2% máx ± 1,5 mm
	Planéité de la surface Planeidad de la superficie	+ 0,75 mm -0,5 mm [7 cm < N < 15 cm] + 0,5% - 0,3% / + 2,0 mm - 1,5 mm [N ≥ 15 cm]	+ 0,3 % - 0,2% máx ±2,0 mm	+ 0,3 % - 0,2% máx ±1,8 mm	± 0,75 mm [7 cm ≤ N < 15 cm] ± 0,5% máx ± 2,0 mm [N ≥ 15 cm]	± 0,3% máx ± 1,8 mm	± 0,3% máx ± 1,8 mm	± 0,2% máx ± 1,8 mm
	Qualité de la surface (% sans défauts) Calidad de la superficie (% exenta de defectos)	≥ 95%	Conforme Cumple	Conforme Cumple	≥ 95%	Conforme Cumple	Conforme Cumple	Conforme Cumple
ISO 10545 - 3	Absorption d'eau Absorción del agua	> 10 %	> 16 % - 19%	> 16 % - 19%	< 0,5 %	< 0,5 %	< 0,5 %	
ISO 10545 - 4	Résistance à la flexion (N) Resistencia a la flexión (N)	> 600	> 600	> 600				
	8,5 mm ≤ Épaisseur ≤ 10,5 mm 8,5 mm ≤ Grosor ≤ 10,5 mm (e)	-	-	-	≥ 1300	> 3500	> 3500	
	Épaisseur < 8,5 mm Grosor < 8,5 mm (d)	-	-	-	≥ 1300	> 1500	> 1500	
Module de rupture (N / mm <sup>2</sup> ) Módulo de ruptura (N / mm <sup>2</sup> )	> 15	> 15	> 15	> 35	> 40	> 40		
ISO 10545 - 7	Résistance à l'abrasion (groupes PEI) Resistencia a la abrasión (grupos PEI) (b)	-	-	-	Groupes PEI Grupos PEI II - III - IV - V	Essai disponible Ensayo disponible	Essai disponible Ensayo disponible	-
ISO 10545 - 8	Coefficient de dilatation thermique linéaire (de la température ambiante jusqu'à 100°C) Coeficiente de dilatación térmica lineal (de la temperatura ambiente hasta 100 °C)	Méthode d'essai disponible Método de ensayo disponible	Essai disponible Ensayo disponible	Essai disponible Ensayo disponible	Méthode d'essai disponible Método de ensayo disponible	≈ 8,0x10 <sup>-4</sup> /°C	≈ 8,0x10 <sup>-4</sup> /°C	≈ 8,0x10 <sup>-4</sup> /°C
ISO 10545 - 11	Résistance au tressailage Resistencia al cuarteado (vidriados)	Requis Exigida	Résistant Resistente	Résistant Resistente	-	-	-	
ISO 10545 - 12	Résistance au gel Resistencia al hielo	-	-	-	Exigida Required	Sans défaut apparent Sin defectos visibles	Sans défaut apparent Sin defectos visibles	Sans défaut apparent Sin defectos visibles
ISO 10545 - 13 (a)	Résistance aux acides et aux bases à haute concentration resistencia a ácidos y bases de alta concentración	Méthode d'essai disponible Método de ensayo disponible	Essai disponible Ensayo disponible	Essai disponible Ensayo disponible	Méthode d'essai disponible Método de ensayo disponible	Classe HA Clase HA	Classe HA Clase HA	Essai disponible Ensayo disponible
	Résistance aux acides et aux bases à faible concentration Resistencia a ácidos y bases de baja concentración	Méthode d'essai disponible Método de ensayo disponible	Essai disponible Ensayo disponible	Essai disponible Ensayo disponible	Méthode d'essai disponible Método de ensayo disponible	Classe LA Clase LA	Classe LA Type LA	Min. Classe LB Min. Clase LB
	Résistance aux produits chimiques ménagers et aux additifs pour eau de piscine: dalles vitrées Resistencia a productos químicos domésticos y aditivos para agua de piscinas: ladrillos vidriados	Min. Classe B Min. Type B	Classe A Clase A	Classe A Clase A	Min. Classe B Min. Clase B	Classe A Clase A	Classe A Clase A	Essai disponible Ensayo disponible
ISO 10545 - 14	Résistance aux taches Resistencia antimanchas	Méthode d'essai disponible Método de ensayo disponible	Min. Classe 4 Min. Clase 4	Min. Classe 4 Min. Clase 4	Min. Classe 3 Min. Type 3	Classe 5 Clase 5	Classe 5 Clase 5	Min. Classe 3 Min. Clase 3
EN 13823 EN 9239-1	Réaction au feu Reacción al fuego	A1 <sub>FL</sub>	Classe A1 Clase A1	Classe A1 Clase A1	A1 <sub>FL</sub>	Classe A1 <sub>FL</sub> /Classe A1 Clase A1 <sub>FL</sub> /Clase A1	Classe A1 <sub>FL</sub> /Classe A1 Clase A1 <sub>FL</sub> /Clase A1	Classe A1 <sub>FL</sub> /Classe A1 Clase A1 <sub>FL</sub> /Clase A1

## NOTES · NOTAS

- (a) Sauf à l'acide fluorhydrique.  
Excepto al ácido fluorhídrico.
- (b) Résistance à l'abrasion (Groupes PEI):  
 \*\*\* Revêtement de sol destiné aux endroits à faible circulation. (Équivalent à PEI II / G2)  
 \*\*\*\* Revêtement de sol destiné aux endroits à circulation modérée. (Équivalent à PEI III / G3)  
 \*\*\*\*\* Revêtement de sol destiné aux endroits à circulation moyenne et intense. (Équivalent à PEI IV / G4)  
 \*\*\*\*\* Revêtement de sol destiné aux endroits à circulation intense, à l'exception des lieux publics intenses (Équivalent à PEI V / G5)  
 Nous vous recommandons la pose d'un tapis sur les zones de communication avec l'extérieur (entrée, accès au jardin ou aux terrasses), afin d'éliminer les grains de sable et les matières abrasives.
- (b) Resistencia a la Abrasión (Grupos PEI):  
 \*\*\* Pavimento destinado a lugares con tráfico ligero. (Equivalente a PEI II / G2)  
 \*\*\*\* Pavimento destinado a lugares con tráfico moderado. (Equivalente a PEI III / G3)  
 \*\*\*\*\* Pavimento destinado a lugares con tráfico medio-fuerte. (Equivalente a PEI IV / G4)  
 \*\*\*\*\* Pavimento destinado a lugares con tráfico fuerte, excepto lugares públicos de tráfico intenso (Equivalente a PEI V / G5).  
 Recomendamos la colocación de una alfombra en las áreas de comunicación con el exterior (entrada, acceso al jardín o a las terrazas), con el fin de eliminar las arenas y los materiales abrasivos.

- (c) Les produits peuvent être posés sur sols chauffants.  
Los productos pueden aplicarse en suelos radiantes.
- (d) Résistance à la flexion du format 15x75x0,85 cm : >1300 N  
Resistencia a la flexión del formato 15x75x0,85 cm : >1300 N
- (e) Résistance à la flexion du format 20x90x1,05 cm > 3000N  
Resistencia a la flexión del formato 20x90x1,05 cm > 3000N

## NOTES · NOTAS

- (a) Sauf à l'acide fluorhydrique.  
Excepto al ácido fluorhídrico.
- (b) Sauf Iron et Copper : classe B et HB.  
Excepto Iron y Copper: clase B y HB.
- (c) Les produits peuvent être posés sur sols chauffants.  
Los productos pueden aplicarse en suelos radiantes.
- (d) DCOF ≥ 0,42 Espaces intérieurs présumés d'être utilisés humides.  
DCOF ≥ 0,42 espacios interiores que presumiblemente se vayan a utilizar húmedos.

- Pour les produits à reliefs, étant donné qu'il s'agit de surfaces non planes, les valeurs de bombement et de gauchissement ne sont pas considérées.
- Les spécifications techniques ne sont valables que pour les produits classés de 1er choix. Le non respect des valeurs indiquées pour d'autres classifications commerciales ne pourra donner lieu à réclamation.
- Valores típicos qui correspondent aux valeurs de référence de contrôle et d'essai.
- Sont indiquées les valeurs les plus pertinentes des Caractéristiques Techniques des différents produits. Toutefois, pour toutes informations complémentaires, la direction technique reste à votre disposition. Contactez-nous à: revigres@revigres.pt

- Para los productos con relieve, al tratarse de superficies no planas, no se considerarán los valores de curvatura y deformación.
- Las características técnicas son válidas únicamente para los productos clasificados como 1ª opción. El incumplimiento de los valores indicados para otras categorías comerciales no podrá ser motivo de reclamación.
- Valores típicos que corresponden a los valores de referencia de inspección y ensayo.
- Se indican los valores más relevantes de las características técnicas de los distintos productos. Para más información, pueden contactar con: revigres@revigres.pt

# CARACTERISTIQUES TECHNIQUES

CARACTERÍSTICAS TÉCNICAS

	MÉTHODES D'ESSAI MÉTODOS DE PRUEBA	GRÉS PORCELAINÉ PLEINE MASSE GRES PORCELÁNICO TÉCNICO GRUPE . GRUPO BIA UGL (EN 14411) (C)			
		STANDARD / ESTÁNDAR	VALEURS MOYENNES / VALORES MEDIOS		
			NAT / MATT NAT	MATT RECT / RECT / SILK / SOFT / GRIP	POL
ISO 10545 - 2	Longueur et largeur Longitud y anchura	± 0,9 mm [N < 15 cm] ± 0,6% máx ± 2 mm [N ≥ 15 cm]	± 0,2% máx ± 1,0 mm	± 0,1% máx ± 1,0 mm	± 0,1% máx ± 1,0 mm
	Écart entre l'épaisseur moyenne et l'épaisseur standard Desvío del grosor medio con respecto grosor de fabricación	± 0,5 mm [7 cm ≤ N < 15 cm] ± 5% máx ± 0,5 mm [N ≥ 15 cm]	± 5% máx ± 0,5 mm	± 5% máx ± 0,5 mm	± 5% máx ± 0,5 mm
	Rectilinéarité des côtés (côtés de la face principale) Rectilinearidad de los lados (lados de la cara principal)	± 0,75 mm [7 cm ≤ N < 15 cm] ± 0,5% máx ± 2,0 mm [N ≥ 15 cm]	± 0,3% máx ± 1,0 mm	± 0,2% máx ± 1,0 mm	± 0,2% máx ± 1,0 mm
	Orthogonalité Ortogonalidad	± 0,75 mm [7 cm ≤ N < 15 cm] ± 0,5% máx ± 2,0 mm [N ≥ 15 cm]	± 0,3% máx ± 1,5 mm	± 0,2% máx ± 1,5 mm	± 0,2% máx ± 1,5 mm
	Planéité de la surface Planeidad de la superficie	± 0,75 mm [7 cm ≤ N < 15 cm] ± 0,5% máx ± 2,0 mm [N ≥ 15 cm]	± 0,3% máx ± 1,8 mm	± 0,3% máx ± 1,8 mm	± 0,2% máx ± 1,8 mm
	Qualité de la surface (% sans défauts) Calidad de la superficie (% exenta de defectos)	≥ 95%	Conforme Cumple	Conforme Cumple	Conforme Cumple
ISO 10545 - 3	Absorption d'eau Absorción del agua	< 0,5%	< 0,05%	< 0,05%	< 0,05%
ISO 10545 - 4	Module de rupture (N/mm <sup>2</sup> ) Módulo de Ruptura (N/mm <sup>2</sup> )	> 35	> 45	> 45	> 45
	Épaisseur 20 mm Grosor 20 mm	≥ 1300	≥ 13500	≥ 13500	-
	Épaisseur 14 mm Grosor 14 mm	≥ 1300	≥ 6500	≥ 6500	-
	9,0 mm ≤ Épaisseur < 11,5 mm 0,0 mm ≤ Grosor < 11,5 mm	≥ 1300	≥ 3500	≥ 3500	≥ 3500
	8,2 mm ≤ Épaisseur < 9,0 mm 8,2 mm ≤ Grosor < 9,0 mm	≥ 1300	≥ 2000	≥ 2000	≥ 2000
	7,5 mm ≤ Épaisseur < 8,2 mm 7,5 mm ≤ Grosor < 8,2 mm	≥ 1300	≥ 1500	≥ 1500	≥ 1500
ISO 10545 - 6	Résistance à l'abrasion profonde (volume extrait, mm <sup>3</sup> ) Resistencia a la abrasión profunda (Volumen extraído/mm <sup>3</sup> )	< 175	< 120	< 120	< 120
	Coefficient de dilatation thermique linéaire (de la température ambiante jusqu'à 100°C) Coeficiente de dilatación térmica lineal (de la temperatura ambiente hasta 100 °C)	Méthode d'essai disponible Método de ensayo disponible	≈ 8,0x10 <sup>-4</sup> / °C	≈ 8,0x10 <sup>-4</sup> / °C	≈ 8,0x10 <sup>-4</sup> / °C
ISO 10545 - 8	Résistance aux chocs thermiques Resistencia al impacto térmico	Requis Exigida	Résistant Resistente	Résistant Resistente	Résistant Resistente
ISO 10545 - 9	Résistance au gel Resistencia al hielo	Requis Exigida	Sans défaut apparent Sin defectos visibles	Sans défaut apparent Sin defectos visibles	Sans défaut apparent Sin defectos visibles
ISO 10545 - 13 (a)	Résistance aux acides et aux bases à haute concentration Resistencia a ácidos y bases de alta concentración	Le producteur déclare la classification El productor declara la clasificación	Classe HA Clase HA	Classe HA Clase HA	Essai disponible Ensayo disponible
	Résistance aux acides et aux bases à faible concentration Resistencia a ácidos y bases de baja concentración	Le producteur déclare la classification El productor declara la clasificación	Classe LA Clase LA	Classe LA Clase LA	Min. Classe LB Min. Type LB
ISO 10545 - 14	Résistance aux produits chimiques ménagers et aux additifs pour eau de piscine: Resistencia a productos químicos domésticos y aditivos para agua de piscinas	Min. Classe B Min. Type B	Classe A Clase A	Classe A Clase A	Essai disponible Ensayo disponible
	Résistance aux taches Resistencia antimanchas	Méthode d'essai disponible Método de ensayo disponible	Classe 5 Clase 5	Classe 5 Clase 5	Min. Classe 3 Min. Clase 3
DIN 51130		Máx R13 Max R13	Essai disponible Ensayo disponible	Essai disponible Ensayo disponible	-
DIN 51097		Máx C Max C	Essai disponible Ensayo disponible	Essai disponible Ensayo disponible	-
ENV 12633	Résistance à la glissance Resistencia antideslizamiento	Máx classe 3 Max type 3	Essai disponible Ensayo disponible	Essai disponible Ensayo disponible	-
BS 7976		Valeur de référence Déclarée Valor de referencia declarado	Essai disponible Ensayo disponible	Essai disponible Ensayo disponible	-
ANSI A137.1		Valeur de référence Déclarée Valor de referencia declarado (DCOF) (d)	Essai disponible Ensayo disponible	Essai disponible Ensayo disponible	-
EN 13823 EN 9239-1	Réaction au feu Reacción al fuego	A1 <sub>FL</sub>	Classe A1 <sub>FL</sub> / Classe A1 Clase A1 <sub>FL</sub> / Clase A1	Classe A1 <sub>FL</sub> / Classe A1 Clase A1 <sub>FL</sub> / Clase A1	Classe A1 <sub>FL</sub> / Classe A1 Clase A1 <sub>FL</sub> / Clase A1

# CERTIFICADOS

CERTIFICATES \_ CERTIFICATS \_ CERTIFICADOS

A Revigrés tem a quádrupla certificação dos seus sistemas de gestão integrados, nos seguintes referenciais: Qualidade; Ambiente; Responsabilidade Social; Investigação, Desenvolvimento e Inovação.

Revigrés has quadruple certification of its integrated management systems in terms of the following standards: Quality; Environment; Social Accountability; Research, Development and Innovation.

Revigrés possède une quadruple certification de ses systèmes de gestion intégrés dans les référentiels suivants: Qualité; Environnement; Responsabilité Sociale; Recherche, Développement et Innovation.

Revigrés cuenta con una quádruple certificación de sus sistemas de gestión integrados, en las siguientes categorías: Calidad; Medio Ambiente; Responsabilidad Social; Investigación, Desarrollo e Innovación.



NP EN ISO 9001: 2015  
1.ª empresa do setor de revestimentos e pavimentos cerâmicos CERTIFICADA PELO SISTEMA DE GESTÃO DA QUALIDADE

NP EN ISO 9001: 2015  
1st company in the wall and floor ceramic tiles sector to be CERTIFIED FOR ITS QUALITY MANAGEMENT SYSTEM

NP EN ISO 9001: 2015  
1re entreprise du secteur des revêtements de sol et muraux en céramique CERTIFIÉE POUR SON SYSTÈME DE GESTION DE LA QUALITÉ

NP EN ISO 9001: 2015  
1.ª empresa del sector de revestimientos y pavimentos cerámicos CERTIFICADA POR EL SISTEMA DE GESTIÓN DE LA CALIDAD

NP EN ISO 14001 : 2015  
CERTIFICAÇÃO DO SISTEMA DE GESTÃO AMBIENTAL

NP EN ISO 14001 : 2015  
ENVIRONMENTAL MANAGEMENT SYSTEM CERTIFICATION

NP EN ISO 14001 : 2015  
CERTIFICATION DU SYSTÈME DE GESTION DE L'ENVIRONNEMENT

NP EN ISO 14001 : 2015  
CERTIFICACIÓN DEL SISTEMA DE GESTIÓN AMBIENTAL

NP EN ISO 50001:2019  
1.ª e única empresa do setor cerâmico CERTIFICADA PELO SISTEMA DE DE GESTÃO DA ENERGIA

NP EN ISO 50001:2019  
1st and only company in the ceramic sector CERTIFIED BY ENERGY MANAGEMENT SYSTEM

NP EN ISO 50001:2019  
1re et unique entreprise du secteur céramique CERTIFIÉE POUR SYSTÈME DE GESTION DE LA ENERGIE

NP EN ISO 50001:2019  
1.ª y única empresa del sector cerámico certificada por el CERTIFICADO POR EL SISTEMA DE GESTIÓN ENERGÉTICA

NP 4469: 2019  
1.ª e única empresa do setor cerâmico CERTIFICADA PELO SISTEMA DE GESTÃO DA RESPONSABILIDADE SOCIAL

NP 4469: 2019  
1st and only company in the ceramic sector CERTIFIED BY SOCIAL ACCOUNTABILITY MANAGEMENT SYSTEM

NP 4469: 2019  
1re et unique entreprise du secteur céramique CERTIFIÉE POUR SYSTÈME DE GESTION DE LA RESPONSABILITÉ SOCIALE

NP 4469: 2019  
1.ª y única empresa del sector cerámico certificada por el SISTEMA DE GESTIÓN DE RESPONSABILIDAD SOCIAL

NP 4457: 2007  
1.ª e única empresa do setor cerâmico CERTIFICADA PELO SISTEMA DE GESTÃO DA INVESTIGAÇÃO, DESENVOLVIMENTO E INOVAÇÃO

NP 4457: 2007  
1st and only company in the ceramic sector CERTIFIED BY RESEARCH, DEVELOPMENT AND INNOVATION MANAGEMENT SYSTEM

NP 4457: 2007  
1re et unique entreprise du secteur céramique CERTIFIÉE POUR SYSTÈME DE GESTION DE LA RECHERCHE, DU DÉVELOPPEMENT ET DE L'INNOVATION

NP 4457: 2007  
1.ª y única empresa del sector cerámico CERTIFICADA POR EL SISTEMA DE GESTIÓN DE LA INVESTIGACIÓN, EL DESARROLLO Y LA INNOVACIÓN

As cores podem apresentar ligeiras diferenças de tonalidade. A Revigrés reserva-se o direito de eliminar ou modificar, qualquer dos modelos, cores, formatos, referências e preços contidos neste catálogo. Colours may show slight shade variations. Revigrés reserves the right to eliminate or change any model, colour, format, reference and price in this catalogue.

Les coloris peuvent présenter de légères différences de teinte. Revigrés se réserve le droit de supprimer ou de modifier les modèles, les couleurs, les formats, les références et les prix contenus dans ce catalogue.

Los colores pueden presentar ligeras diferencias de tonalidad. Revigrés se reserva el derecho de eliminar o modificar cualquiera de los modelos, los colores, los precios de este catálogo.



# revigres

## ÁGUEDA:

Apartado 1 · 3754-001 BARRÔ AGD · Portugal  
Tel. +351 234 660 100 (a)  
GPS 40.532865 N, 8.449056 W (Gândara do Vale do Grou)

## LISBOA:

Pç. José Fontana 26 A-C · 1050-129 LISBOA · Portugal  
Tel. +351 213 170 280 (a)  
GPS 38.730144 N, 9.144978 W

## SHOWROOM ÁGUEDA:

2ª a 6ª feira: 9.00-18.00h  
Monday to Friday: 9.00am-6.00pm

## SHOWROOM LISBOA:

2ª a 6ª feira: 9.00-19.00h; Sábado 9.30-13.00h  
Monday to Friday: 9.00am-7.00pm; Saturday:9.30am-1.00pm

[revigres@revigres.pt](mailto:revigres@revigres.pt)

[www.revigres.com](http://www.revigres.com)

(a) custos de chamada para rede fixa nacional

